LIDO NO EXPEDIENTE DA SESSÃO 19/04/16
1º Secretário

ESTADO DE RORAIMA
CAMARA MUNICIPAL DE BOA VISTA
GABINETE DO VEREADOR MARIO CESAR

INDICAÇÃO Nº 730/2016

Excelentíssimo Senhor
ADBERTO VERAS
Presidente da Câmara Municipal de Boa Vista

O Vereador que este subscreve, com amparo no art. 110, IX do Regimento Interno, solicita que seja encaminhada a Excelentíssima Senhora TERESA SURITA Prefeita Municipal de Boa Vista, a seguinte Indicação.

"Que seja encaminhado uma equipe de técnicos da secretaria Municipal de segurança e trânsito, para que os mesmos possam colocar 01 semáforo na Rua Betel com a Rua Calebe no bairro Canaã.

JUSTIFICATIVA

O Semáforo é uma reivindicação antiga dos moradores do bairro Canaã, pois já morreram muitas pessoas nessa rua.

A colocação do semáforo só dará mais segurança aos pedestres, mas também aos motoristas que trafegam na área, uma vez que as pessoas passarão a atravessar no local seguro. Por esse motivo solicito urgência no referido pedido.

Gabinete do Vereador, 11 de abril de 2016.

João Maria Mario Cesar Balduino
Mario Cesar – (PSDB)

RECEBIDO NA SECRETARIA
DE APOIO LEGISLATIVO.
EM 19/04/16
Assinatura

Providenciado através do Ofício
Nº 123 de 19/04/16

Câmara Municipal de Boa Vista
Palácio João Evangelista Pereira de Melo
Av. Capitão Ene Garcez, nº 992 - São Francisco - CEP: 69.301-160 - Boa Vista / RR
Fone/Fax: (95) 3084-1389

Boa Vista
RR 07 04-16
Bairro Canaã

LIDO NO EXPEDIENTE DA SESSÃO ___/___/___
1º Secretário

ESTADO DE RORAIMA
CAMARA MUNICIPAL DE BOA VISTA
GABINETE DO VEREADOR MARIO CESAR

nós moradores da Rua Betel com a Rua Calebe no Bairro Canaã, estamos pedindo ao vereador Mario Cesar um semafoto nesta Rua Betel com a Rua Calebe porque já morreu muitas gente e nos cremos vamos ser atendidos em nome de Jesus.

ABAIXO ASSINADO

NOME COMPLETO	IDENTIDADE
Pedro Rodrigues da Silva	~~[illegible]~~ 113367
Edvaldo Rodrigues da Silva	
Walter Araujo Reis	
Expedito de Melo	158.448
Maria Rosilda Oliveira Silva	
Sebastião da Silva	2698-52
Marcilene Gonzaga Osiel	
Pedro Sérgio C. da Silva	229.111
Ana Claudia Urbano de Moura	10544739
Jonice de Souza Melo	
Maria Elvina Gomes de Lima	174.462/SSP-RR
Izabel Cristina J. de Lima	133.360 SSP/RR
Max de C. Figueiredo	
Lerezenha Bernardo	
Maria Helena Lima	271 GJOSPRR
Ricardo Jorge Rodrigues de Oliveira	38105
Maria Socorro Sicales Campos	1727.13
[illegible] Ribeiro da Silva	187.183
Mª Hilda Dutra	4024427
Leandro Souza Gonçalves	

obs pedido do semáfoto

Câmara Municipal de Boa Vista
Palácio João Evangelista Pereira de Melo
Av. Capitão Ene Garcez, nº 992 - São Francisco - CEP: 69.301-160 - Boa Vista / RR
Fone/Fax: (95) 3084-1389

ESTADO DE RORAIMA
CAMARA MUNICIPAL DE BOA VISTA
GABINETE DO VEREADOR MARIO CESAR

continuação do mesmo pedido

ABAIXO ASSINADO

NOME COMPLETO	IDENTIDADE
Aurisfrank Monteiro Lima	342756-0
Maria Socorro Rocha Neves	185.016
Walter José R. de Oliveira	18338693-0
Barbara G. Rocha Gomes	165633
Bruno Lopes de Almeida	
Luiz Caio Lopes de Almeida	
Vitor Freire de Jesus	
Maria Vilma Nascimento de Paula	106.607 SSP/RR
José Flavio Sampaio Lopes	
Francinete Johson Endy	
Marcos Alves do Nascimento	189.198
José Wellame Furtado	
Emilia Mendes Peixoto	
Paulo Rodrigues Marcos	
Marcelo Jesus da Sotomayor Flores	
Maria do Rosario R. Macil	123059
Marinelle Pinheiro	2778237
Romeu M. da Costa	3216799
João [illegible] Alves	
Roimão [illegible]	432436

Câmara Municipal de Boa Vista
Palácio João Evangelista Pereira de Melo
Av. Capitão Ene Garcez, nº 992 - São Francisco - CEP: 69.301-160 - Boa Vista / RR
Fone/Fax: (95) 3084-1389

Boa Vista RR
0704-18
Bairro Canaã

ESTADO DE RORAIMA
CAMARA MUNICIPAL DE BOA VISTA
GABINETE DO VEREADOR MARIO CESAR

nós moradores da Rua Betel e Rua Calebe estamos pedindo ao vereador Mario Cesar um semáfolo na Rua Betel com a Rua Calebe Bairro Canaã estamos precisando com urgencia porque aqui já morreu muitas gente e nós cremos que vamos ser atendidos, em nome de Jesus.

ABAIXO ASSINADO

NOME COMPLETO	IDENTIDADE
Eliane Maia Cavalcante	212.771
Edivanete Maia Cavalcante	39.901
Elisângela Maia Cavalcante	212.770
Maria das Dores Sá	
Edna Gaes Araújo	196643
Wuylin Gaes de Oliveira	150254
Sergides de Oliveira Magalhães	332045
Bibra de Oliveira Xavier	221510
Francisca Marais Barba	
FRANCISCO DAS CHAGAS O/Teixeira	
Maria Custódia da Silva	
Robert dos Santos Solomão	284747
Gilvanei Assunção	4610067
MARIA DORALICE GOMES	73.311
Marcelo Lucas Marques de Oliveira	333636-0
Francisco Rodrigues Cordeiro	120428 ESP/RR
[illegible]	11.234-3
Daniele Martins Bastos	264.062
DENIS DA S. SIQUEIRA	122.760
MARGARETH SILVA	171.849

Obs semáfolo

Câmara Municipal de Boa Vista
Palácio João Evangelista Pereira de Melo
Av. Capitão Ene Garcez, nº 992 - São Francisco - CEP: 69.301-160 - Boa Vista / RR
Fone/Fax: (95) 3084-1389

ESTADO DE RORAIMA
CAMARA MUNICIPAL DE BOA VISTA
GABINETE DO VEREADOR MARIO CESAR

continuação do mesmo pedido
PO semaforo

ABAIXO ASSINADO

NOME COMPLETO	IDENTIDADE
João Bagolini	2058279056/RS
RONNY CARVALHO DO CARMO	1267559-8 SSP/AM
Ezequias Santos Barbosa	
Karoline Cristina da Silva	
Karinne Christiane C. Briglia	181 884
Antonio Moreira dos Anjos	
Sandra da Conceição	89.628
HÉLIO BEZERRA	91 880
EDSON Bezerra da Conceição	
Milia da Conceição	52926
Reginaldo Macedo Silva	242.052 SSP/RR
Gerson Farias Santos	246.961 SSP/RR
EURIVALDO ALVES DO PREINO	
MARCOS Antonio Moreira de Souza	
Mayane da Silva Ferreira	366128-8
Francilene Gomes de Carvalho	
Leudiane Leuda Silva	
Bento dos Rei	91694 RR
Jonduson Pereira Pinto	
Rodrigo Costa dos Reis	99110-9910

Câmara Municipal de Boa Vista
Palácio João Evangelista Pereira de Melo
Av. Capitão Ene Garcez, nº 992 - São Francisco - CEP: 69.301-160 - Boa Vista / RR
Fone/Fax: (95) 3084-1389

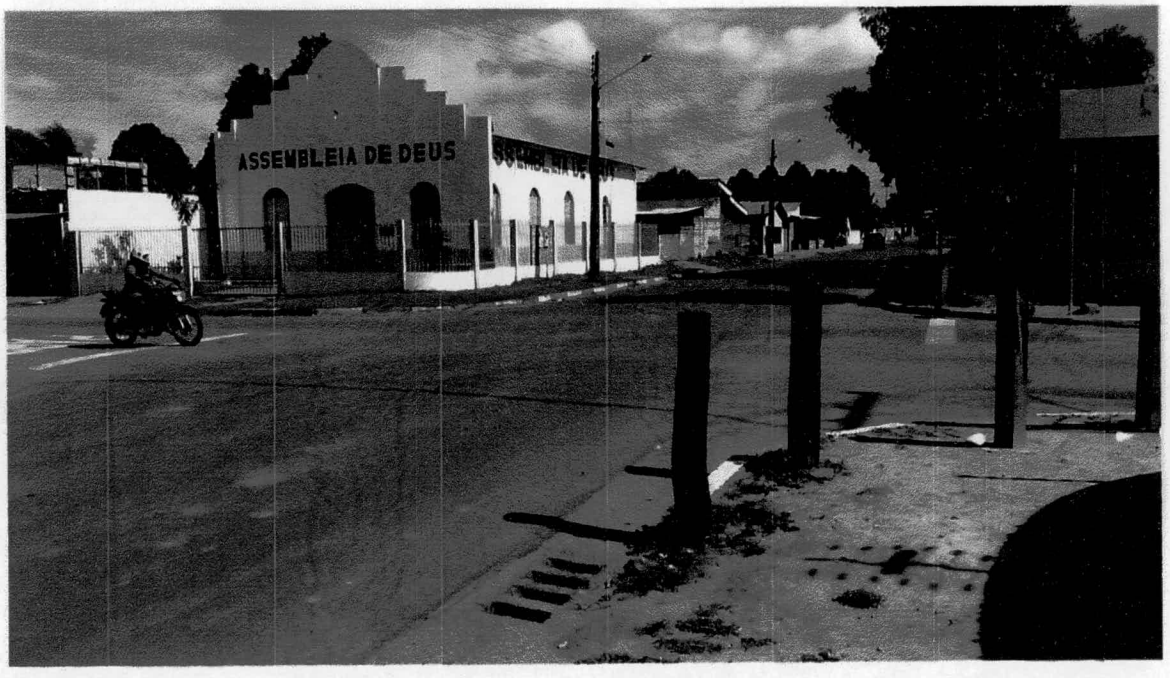
ASSEMBLEIA DE DEUS

