INDICAÇÃO Nº 1164/2025

Indica ao Prefeito a supressão de árvore seca localizada no canteiro central da Avenida Javier Koelbl, nas proximidades do número 36, por representar risco à segurança pública e à integridade da paisagem urbana.

O Vereador que esta subscreve, no uso de suas atribuições legais e regimentais,

INDICA ao Excelentíssimo Senhor Prefeito de Foz do Iguaçu, que se digne

DETERMINAR à Secretaria competente estudo que viabilize a supressão de árvore seca localizada no canteiro central da Avenida Javier Koelbl, nas proximidades do número 36, por representar risco à segurança pública e à integridade da paisagem urbana.

J U S T I F I C A T I V A

A permanência da referida árvore, em estado avançado de degradação, representa risco concreto à segurança de pedestres, motoristas e demais usuários da via pública, podendo ocasionar quedas de galhos ou do tronco, especialmente em períodos de fortes ventos ou tempestades.

Além do risco iminente, a omissão na manutenção do referido espaço público compromete os princípios constitucionais da eficiência e moralidade administrativa, ao passo que impacta negativamente o paisagismo urbano e o exercício do direito à cidade, dificultando o usufruto seguro e digno dos espaços urbanos pela população.

A medida ora proposta coaduna-se com o dever do Poder Público de promover ambientes urbanos seguros, organizados e ambientalmente adequados, em respeito à dignidade da pessoa humana e ao interesse público, conforme os princípios orientadores da Administração Pública.

Diante do exposto, solicita-se a imediata supressão da referida árvore seca, precedida da necessária avaliação técnica e observância das normas ambientais pertinentes, com possibilidade de reposição arbórea adequada, caso tecnicamente recomendada.

Sala das Sessões, 25 de abril de 2025.

Bosco Foz
Vereador

Assinado por 1 pessoa: JOÃO BOSCO DE OLIVEIRA MELO
Para verificar a validade das assinaturas, acesse https://fozdoiguacu.1doc.com.br/verificacao/AD30-4D19-0816-6291 e informe o código AD30-4D19-0816-6291



Assinado por 1 pessoa: JOÃO BOSCO DE OLIVEIRA MELO
Para verificar a validade das assinaturas, acesse https://fozdoiguacu.1doc.com.br/verificacao/AD30-4D19-0816-6291 e informe o código AD30-4D19-0816-6291

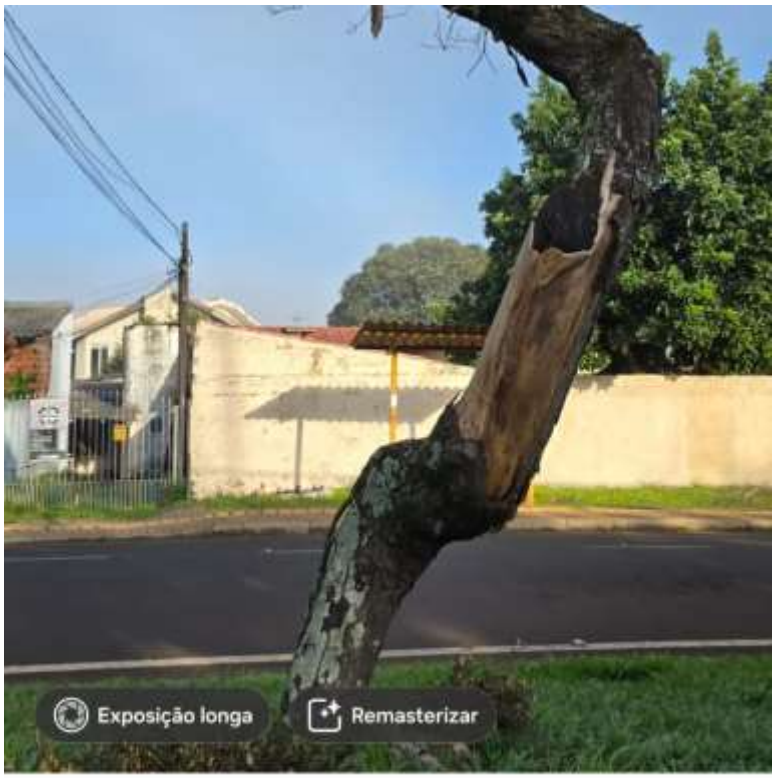

quinta-feira, 10 de abril de 2025 · 8:11 AM Editar

20250410_081112.jpg

/Armazenamento interno/DCIM/Camera

Galaxy S24 Ultra Foto em movimento

4,69 MB 1848x4000 7MP

ISO 12 23mm 0,0ev F1,7 1/544 s



Av. Javier Koelbl, 36 - Jardim Eliza I, Foz do Iguaçu - PR, 85853-610, Brasil

Assinado por 1 pessoa: JOÃO BOSCO DE OLIVEIRA MELO
Para verificar a validade das assinaturas, acesse https://fozdoiguacu.1doc.com.br/verificacao/AD30-4D19-0816-6291 e informe o código AD30-4D19-0816-6291

VERIFICAÇÃO DAS ASSINATURAS

Código para verificação: AD30-4D19-0816-6291

Este documento foi assinado digitalmente pelos seguintes signatários nas datas indicadas:

JOÃO BOSCO DE OLIVEIRA MELO (CPF 919.XXX.XXX-87) em 28/04/2025 08:29:47 GMT-03:00
Papel: Parte
Emitido por: Sub-Autoridade Certificadora 1Doc (Assinatura 1Doc)

Para verificar a validade das assinaturas, acesse a Central de Verificação por meio do link:

https://fozdoiguacu.1doc.com.br/verificacao/AD30-4D19-0816-6291