Câmara Municipal de Cascavel

ESTADO DO PARANÁ

CÂMARA MUNICIPAL DE CASCAVEL
Recebido 30/07/18
Protocolo

INDICAÇÃO Nº 649, DE 2018

(Proponente: Vereador Mazutti/PSL)

Excelentíssimo Senhor Presidente da Câmara Municipal de Cascavel.

INDICA, nos termos que regem o art. 116 do Regimento Interno desta Casa de Leis, seja encaminhado expediente ao Poder Público Municipal, perante á Secretaria de Meio Ambiente, solicitando que realize a limpeza do local e Preservação da mina d'agua que tem no Terreno Publico Localizado na rua Bocaina, entre as Ruas Serra do Purunã e Pedra Branca, Bairro Morumbi.

É a Indicação. Sala das Sessões.
Cascavel, 25 de Julho de 2018.

Mazutti
Vereador/PSL

Justificação

Em vista ao local, constamos a presença de uma mina d'agua no Terreno e grande quantidade de lixos, entulhos e matos altos, e por ser local publico, pedimos para que seja feito a limpeza e Preservação deste local, fazendo uma praça como as atuais que já existem em nossa cidade que possuem minas d'agua, fazendo a canalização desta mina e deixando a disposição da população para a utilização da agua. Este Terreno fica entre os terrenos 001 e 013 da Quadra 093 do Loteamento 001.

Pelos motivos expostos espero, com o intuito de melhorar a qualidade de vida das pessoas, espero, pois, contar com a especial atenção do Poder Executivo a esta solicitação, que irá trazer muitos benefícios para os moradores.

CONFERIDO DIRETORIA LEGISLATIVA



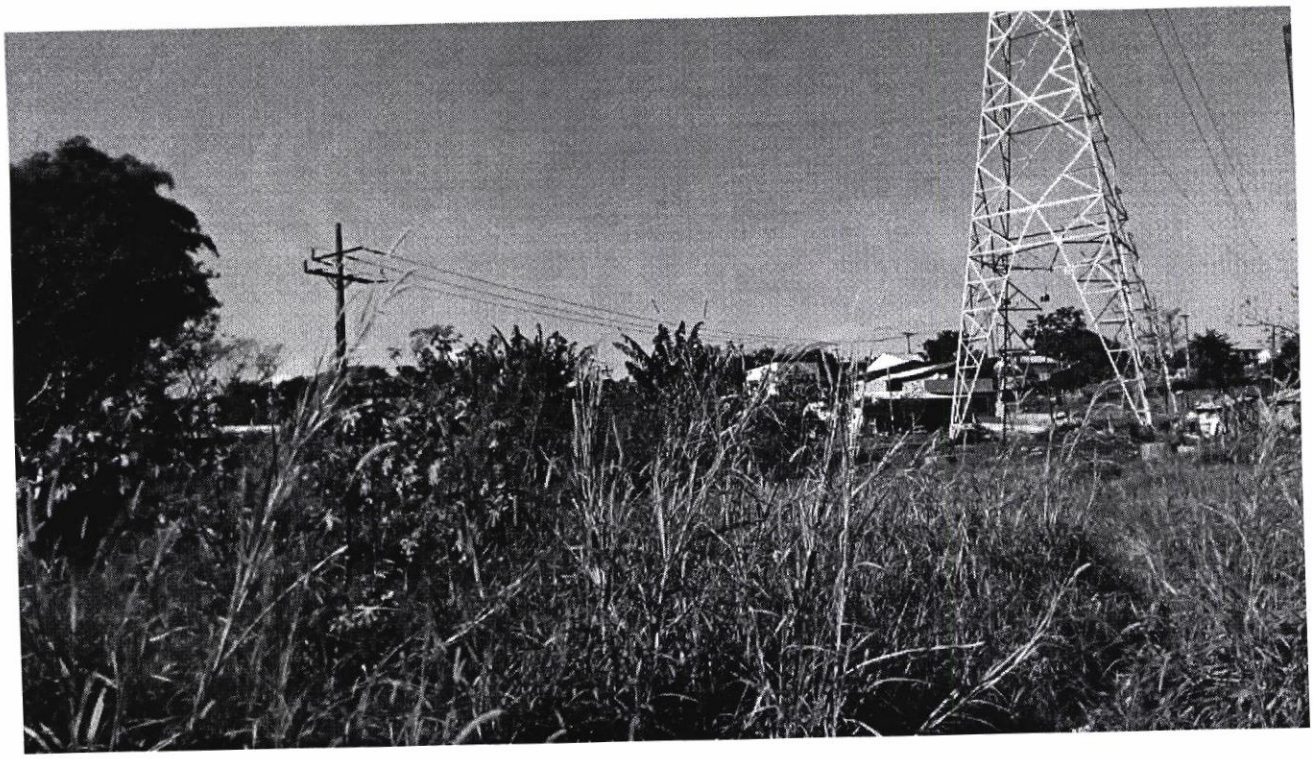

Rua Pernambuco, 1843 - Centro - CEP 85810-021 - Cascavel - Paraná
Fone |45| 3321-8800 - Fax |45| 3321-8881 - www.camaracascavel.pr.gov.br - e-mail: admin@camaracascavel.pr.gov.br

RECEBIDO
DIRETORIA LEGISLATIVA