CÂMARA MUNICIPAL DE PORTO VELHO
GABINETE DO VEREADOR
**ZÉ PAROCA**

Zé Paroca
VEREADOR

**EXCELENTÍSSIMO SENHOR PRESIDENTE DA CÂMARA MUNICIPAL DE PORTO VELHO**

**PEDIDO DE PROVIDÊNCIA Nº 159/CMPV-GV ZÉ PAROCA/2025**

No uso das prerrogativas parlamentares que a Câmara do Município de Porto Velho lhe confere, o Vereador que este subscreve, requer que, após tramitação regimental, seja este encaminhado ao Sr. Secretário Municipal de Obras e Pavimentação – SEMOB, **GERALDO SENA NETO**, para que adote as providências necessárias ao fato que se segue:

**PAVIMENTAÇÃO, DRENAGEM E CALÇADA**

No endereço **Rua Michele (entre Rua Daniela e Av. Mamoré), Bairro Igarapé** com fundamento na crescente necessidade de melhorar a segurança e as condições de mobilidade da população local.

**JUSTIFICATIVA**

A falta de pavimentação tem gerado transtornos aos moradores, especialmente em períodos chuvosos, com a formação de grandes poças de lama que comprometem a mobilidade de veículos e pedestres. A ausência de drenagem contribui para o acúmulo de água parada, o que pode favorecer a proliferação de vetores de doenças, além de danificar ainda mais o solo da via. Soma-se a isso a inexistência de calçadas, que coloca em risco a segurança de pedestres, forçados a dividir o mesmo espaço com veículos.

Diante da relevância social e da necessidade de garantir melhores condições de tráfego, requer-se a imediata inclusão dessa demanda no cronograma de obras do município, com a execução de: **Pavimentação asfáltica; Implantação de sistema de drenagem pluvial e a Construção de calçadas com acessibilidade.**

Solicito ainda que, ao término da execução dos serviços solicitados, seja feita a devida comunicação a este gabinete.

Na certeza de boa acolhida à solicitação aqui apresentada, reiteramos votos de elevada estima e distinta consideração.

Cordialmente.

Porto Velho, RO, 08 de julho de 2025.

**ZÉ PAROCA**
**Vereador**

Rua Belém, Nº 139 - Embratel - Porto Velho/RO 76820-734
Fone: (69) 99355-9066 - vereadorparoca@gmail.com

Documento assinado digitalmente.Acesse https://epmpv.portovelho.ro.gov.br/?a=autenticidade e informe o e-DOC 98AC3752

CÂMARA MUNICIPAL DE PORTO VELHO
GABINETE DO VEREADOR
**ZÉ PAROCA**

Zé Paroca VEREADOR

**ANEXO**

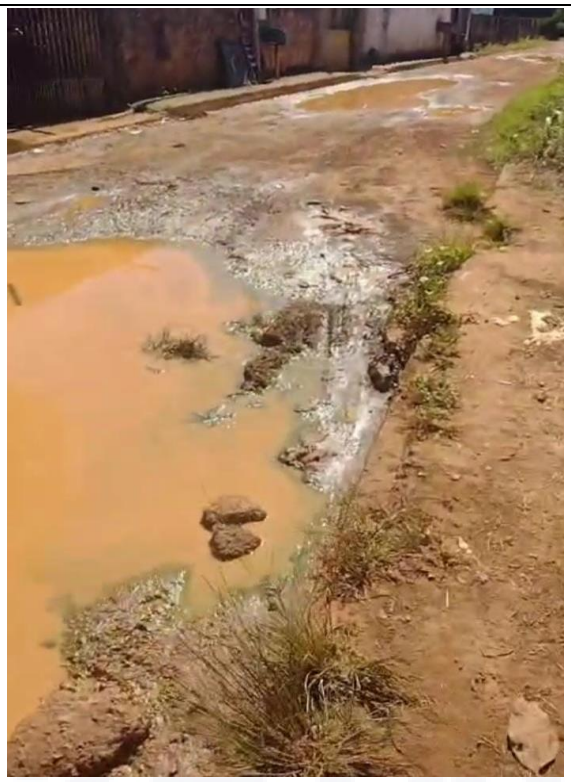

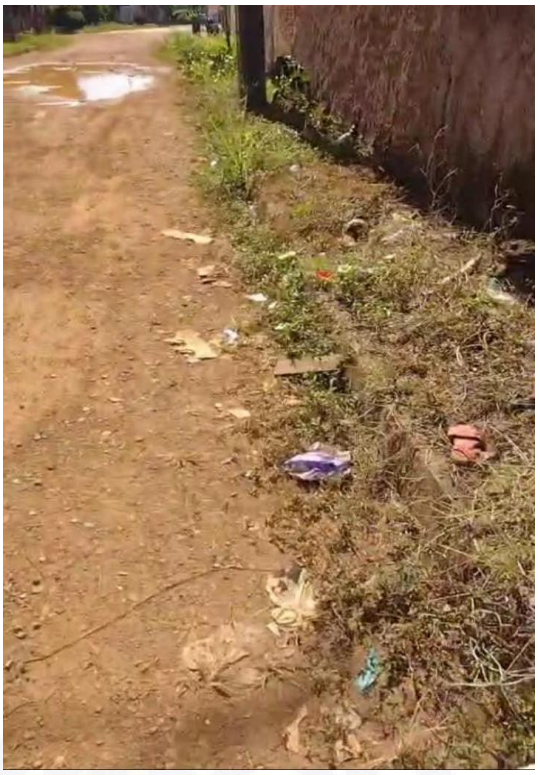



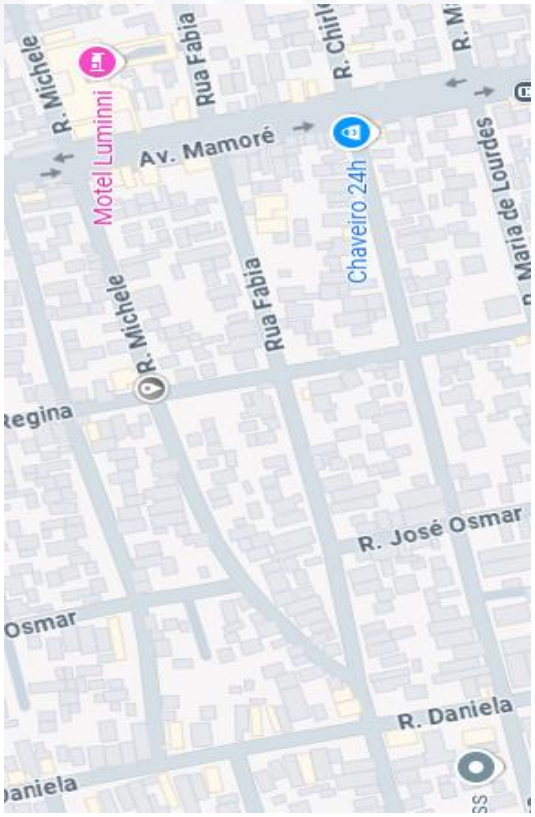


https://maps.app.goo.gl/dpWZHWfaTZEpg8SVA

Rua Belém, Nº 139 - Embratel - Porto Velho/RO 76820-734
Fone: (69) 99355-9066 - vereadorparoca@gmail.com

Documento assinado digitalmente.Acesse https://epmpv.portovelho.ro.gov.br/?a=autenticidade e informe o e-DOC 98AC3752

Assinado por **José Uilson Guimarães De Souza** - Vereador - Em: 09/07/2025, 11:51:56

Documento assinado digitalmente.Acesse https://epmpv.portovelho.ro.gov.br/?a=autenticidade e informe o e-DOC 98AC3752