CÂMARA MUNICIPAL DE SÃO VICENTE
Cidade Monumento da História Pátria
Cellula Mater da Nacionalidade

INDICAÇÃO N.º 2492 /2025

INDICO, nos termos do artigo 150 do Regimento Interno, que a Prefeitura, através das Secretarias Municipais competentes, proceda com o serviço de tapa buraco na Rua Jeremias (Ponto Final do Ônibus) no Parque Continental ao lado da Sociedade de Melhoramentos.

JUSTIFICATIVA

Fomos procurados por munícipes que nos solicitaram o serviço de tapa buraco que está prejudicando a transição de veículos na via.

A fim de contribuir com a Administração, apresentamos a presente Indicação.

SALA MARTIM AFONSO DE SOUSA

São Vicente, 22 de outubro de 2025.

Wagner Santos Pinheiro
(Wagner Cabeça)
Presidente

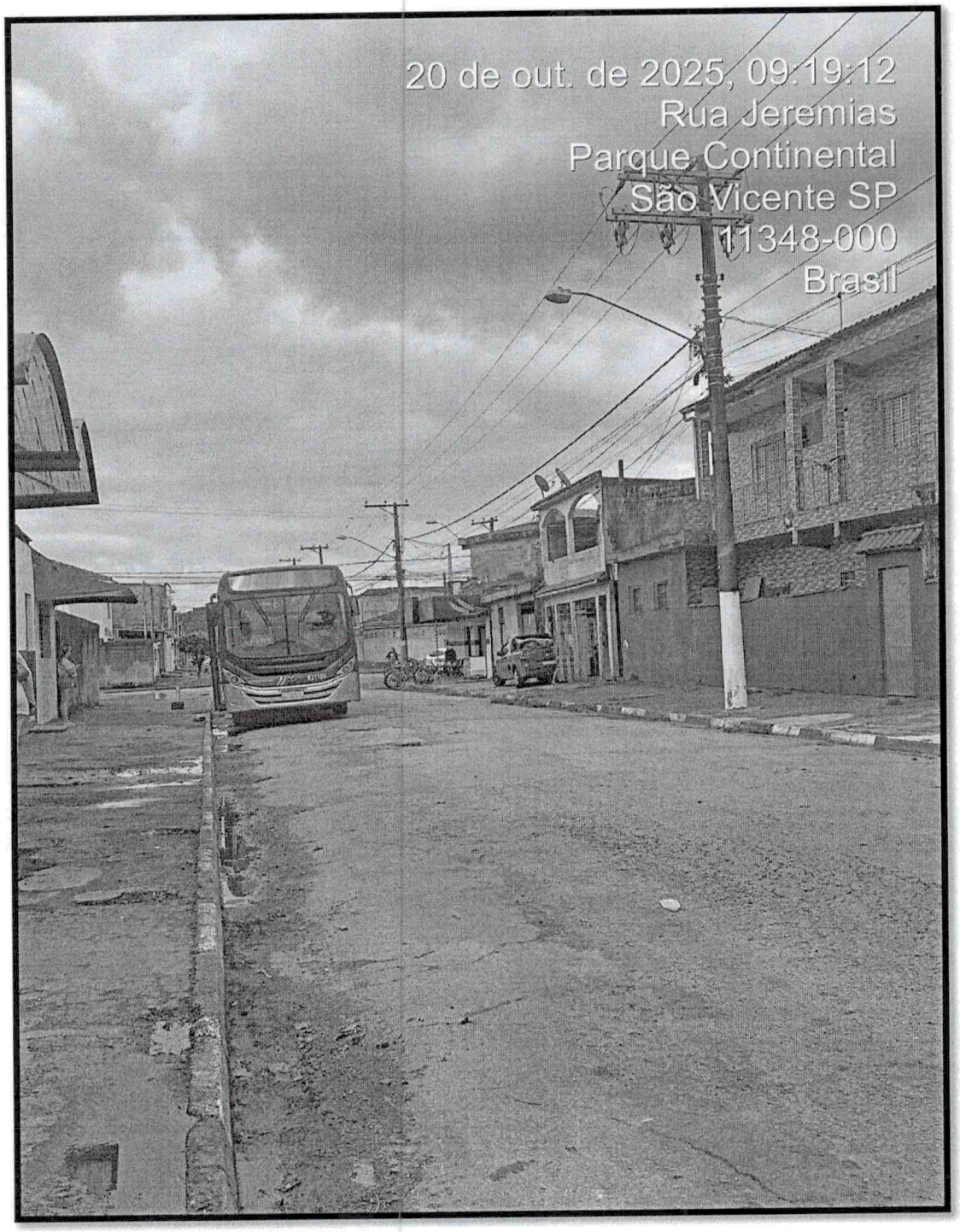
20 de out. de 2025, 09:19:12
Rua Jeremias
Parque Continental
São Vicente SP
11348-000
Brasil