LIDO NO EXPEDIENTE DA
SESSÃO 08/05/03

1º Secretário

06.05.03
A Presidência
p/ conhecimento

CÂMARA MUNICIPAL DE BOA VISTA

GABINETE DO VEREADOR OTONIEL FERREIRA DE SOUZA

PROCESSO Nº 040/03

Processo n.º 040 /03

PROJETO DE LEI N. º 029 /03 **de 25 de abril de 2003**

Denomina a **Rua ´´N- 23``**, no bairro Senador Hélio Campos, para Rua CAUBI BRASIL MAGALHÃES, e dá outras providências.

A PREFEITA MUNICIPAL DE BOA VISTA, no uso de suas atribuições legais, faz saber que a CÂMARA MUNICIPAL aprovou, e sanciona a seguinte:

L E I

Art. 1º - A **Rua ´´N - 23``**, no bairro Senador Hélio Campos, passa a ter nova denominação: **Rua CAUBI BRASIL MAGALHÃES,** uma justa homenagem ao ex-Chefe da Guarda Territorial, o equivalente hoje a Secretário de Segurança, e um dos netos do fundador de Boa Vista, Inácio Lopes de Magalhães.

Art. 2º - A Prefeitura tomará as devidas providências para instalação, no prazo de 90 dias, de placas Indicativas com a nova denominação dessa rua, de acordo com a Lei.

Art. 3º - Esta lei entra em vigor na data de sua publicação.

Art. 4º - Revogam-se as disposições em contrário.

Plenário Estácio Pereira de Mello, Boa Vista/RR, 25 de abril de 2003

OTONIEL FERREIRA DE SOUZA
- Vereador/PSDB –

Caubi Brasil Magalhães

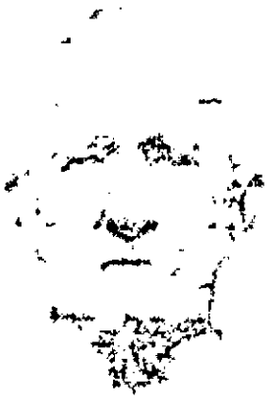

Caubi Brasil Magalhães -, neto do fundador de Boa Vista Inácio Lopes de Magalhães, e Chefe de Polícia do Amazonas e, posteriormente, Chefe de Polícia da Divisão de Segurança e Guarda do Território Federal do Rio Branco - o equivalente a Secretário de Estado da Segurança.

Caubi Brasil Magalhães nasceu no dia 23 de maio de 1902, na localidade o Bem-querer, perto de Caracaraí. Era filho de Carlos Mardel de Magalhães e de Eliza Brasil Magalhães.



Com as mortes dos seus pais, Caubi, ainda criança, foi para Manaus morar com o Capitão Bento Ferreira Marques, que depois veio a adotar o sobrenome ´´Brasil``, passando a assinar como Capitão Bento Brasil, ex-Comandante do Forte São Joaquim e que, após sua ida para a reserva, passou a atividade de fazendeiro, tendo várias propriedades por todo o interior, e também em Manaus. Pois foi em Manaus que o jovem Caubi Brasil Magalhães, passou a morar com seu tio Bento Brasil. Mesmo estudando, Caubi encontrava tempo para trabalhar em Manaus, na gráfica do seu Tio Bento. Depois passou a prático de Barco e depois comandante da lancha ´´ Ajuricaba``, do capitão Bento Brasil.

Caubi Brasil Magalhães casou-se em Boa Vista com Militina Level Gutierre. Ela era filha de Quintino Level Gutierre e de Evangelista Ribeiro Gutierre.

A senhora Militina, após o casamento com Caubi, passou a assinar como MILITINA LEVEL MAGALHÃES.

O casal foi morar na fazenda JANICURÚ, do sogro Quintino, no alto rio Itacutú, onde passou a criar gado e produzir queijo.

A esposa Militina era uma excelente artesã, e costureira. Ficou famosa pelos seus trabalhos manuais e pelas belíssimas redes que fazia.

Passado algum tempo, a fazenda apresentou problemas e em 1936,o casal veio para Boa Vista. Foram morar em uma casa à rua Bento Brasil, ao lado do Moura Bar. Inclusive, em 1937, chegaram a arrendar aquele Bar.

No ano seguinte, Caubi foi trabalhar como gerente da padaria do senhor Felipe Xaud. Depois montou sua própria padaria, no prédio onde funciona a Cimex, bem em frente ao colégio Airton Sena, à rua Floriano Peixoto.



O casal **Caubi** e **Militina** teve os seguintes filhos:

- Délio Level Magalhães;
- Ceci Brasil;
- Iaci Brasil;
- Défino Carlos Magalhães (falecido)
- Damir Level Magalhães;
- Délcio Level Magalhães (falecido)
- José Dilson Magalhães;
- Carlos Mardel Magalhães neto;
- Caubi Brasil Magalhães filho (falecido).

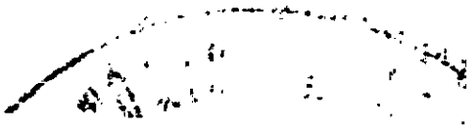

Para quem não lembra ou não sabe, aquela área, bem no centro da Avenida Jaime Brasil, onde hoje estão o ``Status Lanche`` e o armarinho Paketá, ao lado da loja Esplanada Tecidos, pertence à família Caubi Brasil e Militina Magalhães. Até hoje mora um filho do casal, José Dilson, ao lado da antiga residência dos pais, no espaço do ``Armarinho Paketá``, anexo ao Status Lanche.

A cidade de Boa Vista ainda pertencia ao Estado do Amazonas. Por intermédio do Capitão Bento, Caubi Brasil Magalhães foi nomeado Chefe de Polícia de Boa Vista, como representante daquele Estado.

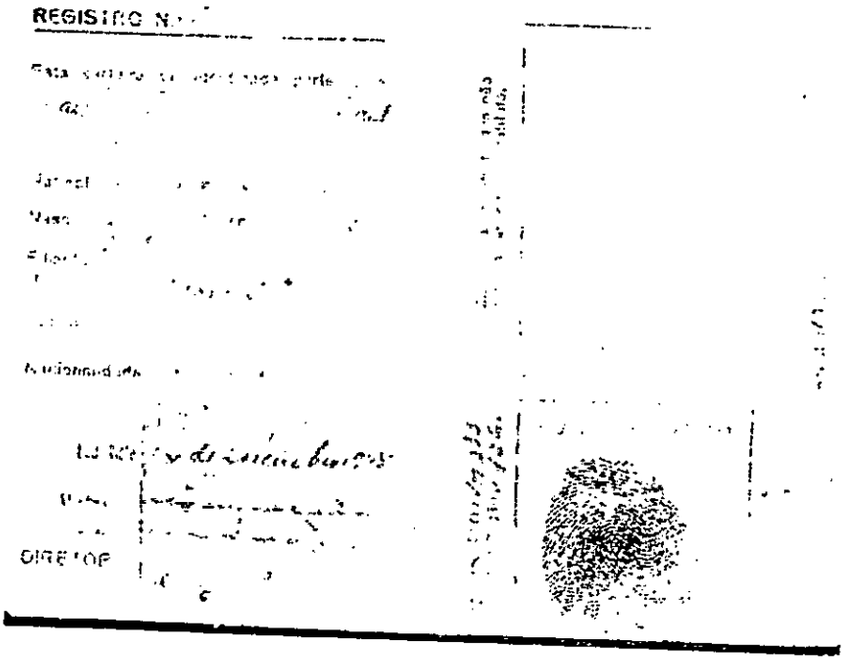

Em 1945, dois anos após haver sido criado o Território Federal do Rio Branco, Caubi Brasil foi nomeado Delegado de Policia do Interior, indo para a região do Surumú, onde foi o seu primeiro Delegado. Passados dois anos,

voltou à Boa Vista onde foi nomeado Diretor da Divisão de Segurança e Guarda, o equivalente a Secretário de Estado da Segurança.

E foi nessa função que se aposentou aos 56 anos de idade, por problemas de saúde.

Como estava sempre doente e precisava constantemente se deslocar para hospitais de Manaus, Caubi comprou uma casa na Avenida 7 de Setembro em Manaus e foi morar naquela cidade. Mas, sempre que melhorava de saúde vinha a Boa Vista, visitar os filhos e a esposa.

Com o tempo, a dona Militina, que havia ficado em Boa Vista, trabalhando como costureira para o sustento dos filhos, resolveu ir prá Manaus cuidar da saúde do marido. Mas como ele não melhorava, passado algum tempo, o casal voltou à Boa Vista.

Com os problemas de saúde agravando, Caubi Brasil Magalhães não resistiu. No dia 22 de janeiro de 1984, aos 82 anos de idade, vítima de parada cárdio-respiratória e infarto do miocárdio, faleceu. O seu Atestado de Óbito foi assinado pelo médico Alceste Madeira de Almeida.

Praticamente, dois anos após a morte de Caubi, também vinha a falecer no dia 15 de dezembro de 1986, com 80 anos de idade, a sua esposa, a dona Militina Level Magalhães, devido a insuficiência cardíaca.

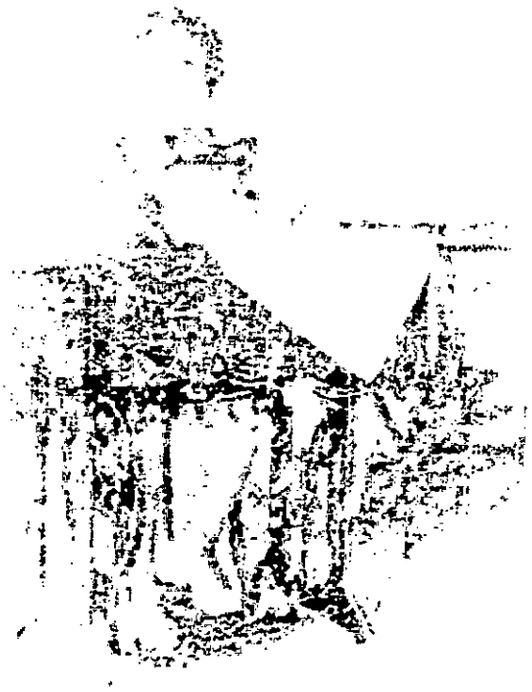

Caubi Brasil Magalhães e Militina Level Magalhães, unidos para sempre, repousam no cemitério municipal.

Hoje Caubi Brasil Magalhães passa a denominar a Rua ``N-23``, que circunda todo o bairro Senador Hélio Campos. Como o Vereador Otoniel mesmo diz, ``*É uma justa homenagem a um homem que dedicou sua vida á família e à segurança da sociedade roraimense, além de haver contribuído com o desenvolvimento comercial de Boa Vista.*``

Boa Vista/RR, 04 de agosto de 1999



Délio Level Magalhães

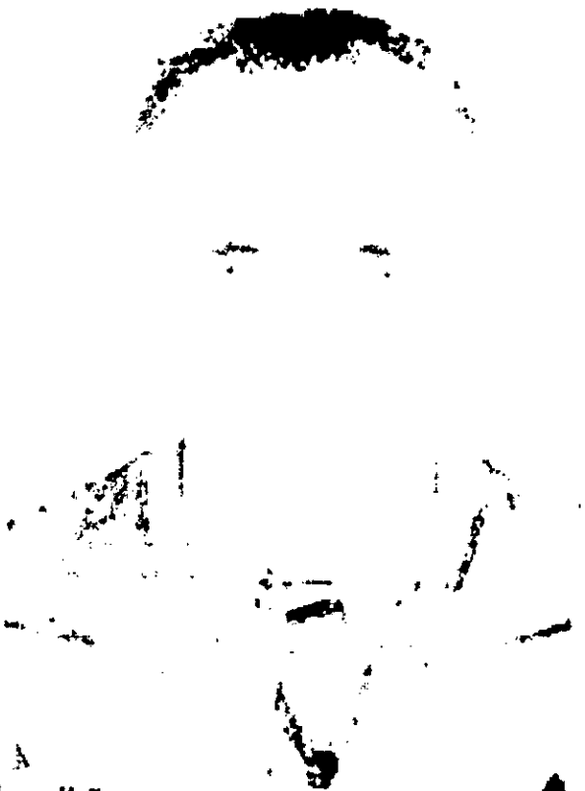

Délio Level Magalhães, em duas fases da vida.



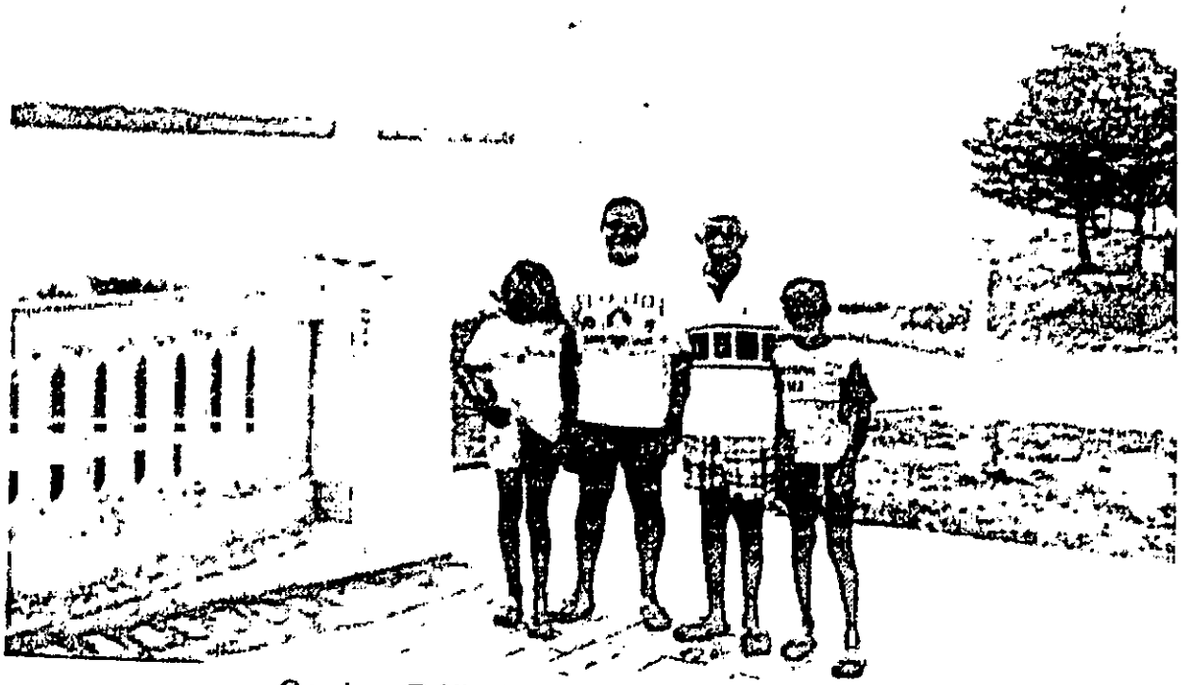

Senhor Délio Level Magalhães, com os filhos:_____ e com os netos:
_____

José Dilson Magalhães, um outro filho do senhor Caubi. Atualmente, e há muitos anos, Dilson tem o seu comércio à Avenida Jaime Brasil, no espaço entre o ´´Status Lanches`` e o armarinho Paketá, onde, antigamente era a residência da sua família.

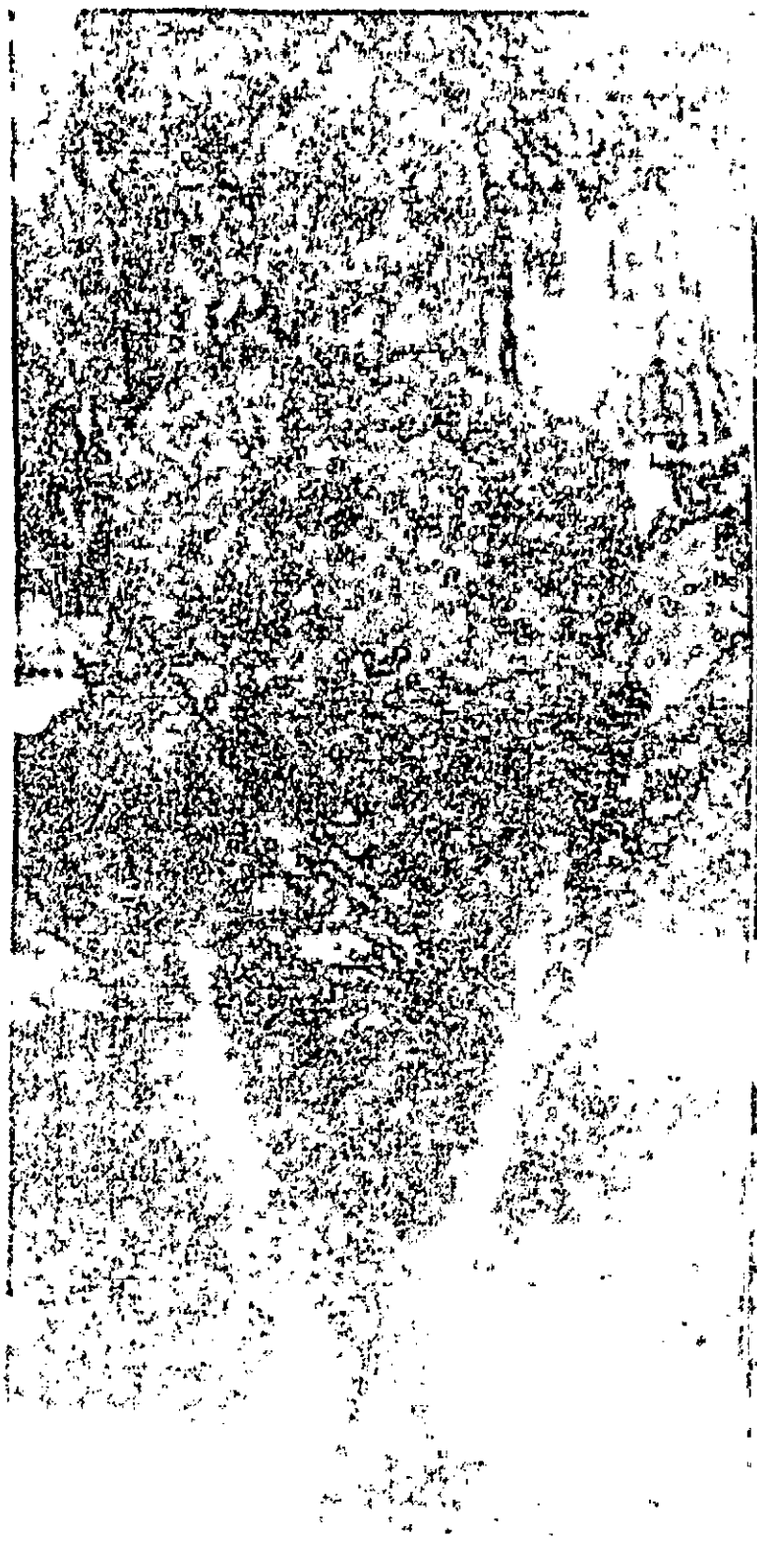

Magalhães



José Dilson com Caubi Brasil

ESTADO DE RORAIMA
CÂMARA MUNICIPAL DE BOA VISTA
COMISSAO DE LEGISLAÇAO, JUSTIÇA E REDAÇAO FINAL

CÂMARA MUNICIPAL DE BOA VISTA
À Comissão de Justiça e Redação Final para emitir parecer.
Em 29 / 05 / 03

Presidente

CÂMARA MUNICIPAL DE BOA VISTA
COMISSÃO DE LEGISLAÇÃO, JUSTIÇA E REDAÇÃO FINAL

PARECER DO RELATOR

Senhora Presidente,

Nos termos regimentais, avocamos o presente Projeto de Lei nº 029/2003, de autoria do Vereador Otoniel Ferreira de Souza o qual denomina a Rua N-23, no bairro Senador Hélio Campos, para a Rua **Caubi Brasil Magalhães**, e dá outras providências, manifestamo-nos de modo favorável à sua aprovação, por ser legal e constitucional, conforme dispõe o art.30, inciso I da C.F. combinado com o art.15, inciso XIII, da Lei Orgânica do Município de Boa Vista.

É o parecer, s.m.j.

IVO RODRIGUES CANTANHEDE FILHO
RELATOR

CÂMARA MUNICIPAL DE BOA VISTA
COMISSÃO DE LEGISLAÇÃO, JUSTIÇA E REDAÇÃO FINAL

PARECER DA COMISSÃO

A comissão de Legislação, Justiça e Redação Final, adota e recomenda o Parecer do senhor relator, Vereador Ruben da Silva Bento que dispõe sobre o projeto de Lei nº 029/2003, de autoria do Vereador Otoniel Ferreira, o qual denomina de "Caubi Brasil Magalhães ", a Rua N-23, localizada no bairro Senador Hélio Campos, nesta cidade.

SALA DE COMISSÕES, CÂMARA MUNICIPAL DE BOA VISTA, 11 DE JUNHO DE 2003.

IVO RODRIGUES CANTANHEDE FILHO
PRESIDENTE

RUBEN DA SILVA BENTO
SECRETÁRIO

SEVERINO DUARTE DA SILVA
MEMBRO

CÂMARA MUNICIPAL DE BOA VISTA
COMISSÃO DE LEGISLAÇÃO, JUSTIÇA E REDAÇÃO FINAL

ATA

AOS ONZE DIAS DO MÊS DE JUNHO DE DOIS MIL E TRÊS, ÀS ONZE HORAS, EM DEPENDÊNCIA DESTA CÂMARA MUNICIPAL DE BOA VISTA, REUNIU-SE A COMISSÃO DE LEGISLAÇÃO, JUSTIÇA E REDAÇÃO FINAL, SOB A PRESIDÊNCIA DO VEREADOR IVO RODRIGUES CANTANHEDE FILHO, SECRETÁRIO RUBEN DA SILVA BENTO O VEREADOR SEVERINO DUARTE DA SILVA, COMO MEMBRO, PARA APRECIAREM O PARECER APRESENTADO PELA RELATORIA DA MATÉRIA, DADO AO PROJETO DE LEI Nº 029, DE 25 DE ABRIL DE 2003, DE AUTORIA DO VEREADOR OTONIEL FERREIRA DE SOUZA, QUE: "**DENOMINA A RUA N-23, NO BAIRRO SENADOR HÉLIO CAMPOS , PARA A RUA CAUBI BRASIL MAGALHÃES, E DÁ OUTRAS PROVIDÊNCIAS".** ABERTO OS TRABALHOS, O SENHOR PRESIDENTE DETERMINOU AO SENHOR SECRETÁRIO QUE FIZESSE A LEITURA DO PARECER DA RELATORIA, EM SEGUIDA COLOCOU EM VOTAÇÃO A MATÉRIA, TENDO RECEBIDO PARECER **FAVORAVÉL.** NADA MAIS A TRATAR, O SENHOR PRESIDENTE DEU POR ENCERRADA A REUNIÃO, QUE DEPOIS DE LIDA E ACHADA CONFORME, VAI POR MIM E POR TODOS ASSINADA.

SALA DE COMISSÕES, CÂMARA MUNICIPAL DE BOA VISTA, 11 DE JUNHO DE 2003.

IVO RODRIGUES CANTANHEDE FILHO
PRESIDENTE

RUBEN DA SILVA BENTO
SECRETÁRIO

SEVERINO DUARTE DA SILVA
MEMBRO

ESTADO DE RORAIMA
CÂMARA MUNICIPAL DE BOA VISTA
Comissão de Obras e Serviços Públicos

CÂMARA MUNICIPAL DE BOA VISTA
Comissão de Obas e Serviços
Públicos para emitir parecer
Em ...../...../.....

.....
Presidente

CÂMARA MUNICIPAL DE BOA VISTA
COMISSÃO DE OBRAS, SERVIÇOS PÚBLICOS E URBANISMO

PARECER DO RELATOR

Senhora Presidente,

Nos termos regimentais, avocamos o presente Projeto de Lei nº 029/2003, de autoria do Vereador Otoniel Ferreira de Souza, o qual denomina a Rua N-23, no bairro Senador Hélio Campos, para Rua **Caubi Brasil Magalhães**, e dá outras providências, manifestamo-nos de modo favorável à sua aprovação, por ser legal e constitucional, conforme dispõe o art.30, inciso I da C.F. combinado com o art.15, inciso XIII, da Lei Orgânica do Município de Boa Vista.

É o parecer, s.m.j.

WALTEIR ALVES PINTO
RELATOR

CÂMARA MUNICIPAL DE BOA VISTA
COMISSÃO DE OBRAS, SERVIÇOS PÚBLICOS E URBANISMO

PARECER DA COMISSÃO

A comissão de Obras, Serviços Públicos e Urbanismo , adota e recomenda o Parecer do senhor relator, Vereador Walteir Alves Pinto que dispõe sobre o projeto de Lei nº 029/2003, de autoria do Vereador Otoniel Ferreira de Souza, o qual denomina a Rua N-23, no bairro Senador Hélio Campos, para a Rua Caubi Brasil Magalhães, nesta cidade.

SALA DE COMISSÕES, CÂMARA MUNICIPAL DE BOA VISTA, 11 DE JUNHO DE 2003.

OTONIEL FERREIRA DE SOUZA
PRESIDENTE

WALTEIR ALVES PINTO
SECRETÁRIO

RAIMUNDO PEREIRA SOBRINHO
MEMBRO

CÂMARA MUNICIPAL DE BOA VISTA
COMISSÃO DE OBRAS, SERVIÇOS PÚBLICOS E URBANISMO

ATA

AOS ONZE DIAS DO MÊS DE JUNHO DE DOIS MIL E TRÊS, ÀS ONZE HORAS, EM DEPENDÊNCIA DESTA CÂMARA MUNICIPAL DE BOA VISTA, REUNIU-SE A COMISSÃO DE OBRAS, SERVIÇOS PÚBLICOS E URBANISMO, SOB A PRESIDÊNCIA DO VEREADOR OTONIEL FERREIRA DE SOUZA, SECRETÁRIO WALTEIR ALVES PINTO O VEREADOR RAIMUNDO PEREIRA SOBRINHO, COMO MEMBRO, PARA APRECIAREM O PARECER APRESENTADO PELA RELATORIA DA MATÉRIA, DADO AO PROJETO DE LEI Nº 029, DE 25 DE ABRIL DE 2003, DE AUTORIA DO VEREADOR OTONIEL FERREIRA DE SOUZA, O QUAL: **"DENOMINA A RUA N-23, NO BAIRRO SENADOR HÉLIO CAMPOS, PARA CAUBI BRASIL MAGALHÃES, E DÁ OUTRAS PROVIDÊNCIAS".** ABERTO OS TRABALHOS, O SENHOR PRESIDENTE DETERMINOU AO SENHOR SECRETÁRIO QUE FIZESSE A LEITURA DO PARECER DA RELATORIA, EM SEGUIDA COLOCOU EM VOTAÇÃO A MATÉRIA, TENDO RECEBIDO PARECER **FAVORAVÉL.** NADA MAIS A TRATAR, O SENHOR PRESIDENTE DEU POR ENCERRADA A REUNIÃO, QUE DEPOIS DE LIDA E ACHADA CONFORME, VAI POR MIM E POR TODOS ASSINADA.

SALA DE COMISSÕES, CÂMARA MUNICIPAL DE BOA VISTA, 11 DE JUNHO DE 2003.

OTONIEL FERREIRA DE SOUZA
PRESIDENTE

WALTEIR ALVES PINTO
SECRETÁRIO

RAIMUNDO PEREIRA SOBRINHO
MEMBRO

ESTADO DE RORAIMA
CÂMARA MUNICIPAL DE BOA VISTA

FOLHA DE VOTAÇÃO

Projeto de Lei nº 029/2003, que denomina a rua N-23, localizada no bairro Senador Hélio Campos, para rua Caubi Brasil Magalhães e dá outras providências.

Autor: Vereador Otoniel Ferreira de Souza

1ª SESSÃO EXTRAORDINÁRIA DO DIA: 1º DE JULHO DE 2003

ÚNICA VOTAÇÃO

	NOME	PARTIDO	SIM	NÃO
1°	ALBERTO DIAS CABRAL SOBRINHO - **Betão**	**PTN**	_____	_____
2°	**ALFONSO RODRIGUES** DO VALE	**PL**	_____	_____
3°	**ALDO DANTAS** SALES	**PPS**	_____	_____
4°	**ARTUR** SALOMÃO R. BORGES	**PL**	_____	_____
5°	**BRAZ** ASSIS **BEHNCK**	**PPS**	_____	_____
6°	**CHICO DOIDO**	**PTB**	_____	_____
7°	**GEORGE** DA SILVA **MELO**	**PT**	_____	_____
8°	**IVO** RODRIGUES **CANTANHEDE** FILHO	**PL**	_____	_____
9°	JOSÉ AUGUSTO CARVALHO BRITO **(Tio Brito)**	**PSDB**	_____	_____
10°	**KAREN MAGALHÃES** DA SILVA	**PL**	_____	_____
11°	MARIA DE **LOURDES PINHEIRO**	**PFL**		
12°	**DRA. ODETE** IRENE DOMINGUES	**PPS**	_____	_____
13°	**OTONIEL** FERREIRA DE SOUZA	**PSDB**	_____	_____
14°	**RAIMUNDO PEREIRA SOBRINHO**	**PTB**	_____	_____
15°	**RUBEN BENTO**	**PFL**	_____	_____
16°	**SEVERINO DUARTE** DA SILVA	**PAN**	_____	_____
17°	**PROF. WALTEIR** ALVES PINTO	**PT do B**	_____	_____
-		**TOTAL**		

1º SECRETÁRIO

ESTADO DE RORAIMA
CÂMARA MUNICIPAL DE BOA VISTA

PROJETO DE LEI N° 029, DE 23 DE ABRIL DE 2003.
AUTOR: VEREADOR OTONIEL FERREIRA DE SOUZA

REDAÇÃO FINAL

DENOMINA A RUA "N-23", NO BAIRRO SENADOR HÉLIO CAMPOS, PARA RUA CAUBI BRASIL MAGALHÃES E DÁ OUTRAS PROVIDÊNCIAS.

A PREFEITA MUNICIPAL DE BOA VISTA - RR, no uso de suas atribuições legais, faço saber que a Câmara Municipal de Boa Vista aprovou e eu sanciono a seguinte

L E I:

Art. 1° – A **Rua "N-23", no bairro Senador Hélio Campos** passa a ter nova denominação: **Rua CAUBI BRASIL MAGALHÃES,** uma justa homenagem ao ex-Chefe da Guarda Territorial, o equivalente hoje a Secretário de Segurança, e um dos netos do fundador de Boa Vista, Inácio Lopes de Magalhães.

Art. 2° - A Prefeitura tomará as devidas providências para instalação, no prazo de 90 dias, de placas indicativas com a nova denominação dessa rua, de acordo com a Lei.

Art. 3° - Esta Lei entra em vigor na data de sua publicação.

Art. 4° - Revogam-se as disposições em contrário.

Plenário Estácio Pereira de Melo, Boa Vista/RR, 1° de Julho de 2003.

Maria de Lourdes Pinheiro
Presidente

ESTADO DE RORAIMA
CÂMARA MUNICIPAL DE BOA VISTA
Departamento de Apoio Legislativo

Ofício Nº 140/2003

Boa Vista – RR, 04 de Julho de 2003.

Senhora Prefeita,

Ao cumprimentar Vossa Excelência, encaminhamos em anexo, disquete contendo cópias das Redações Finais dos Projetos de Leis nºs 008, 009, 010, 016, 017, 018, 019, 023, 024, 029, 030, 035, 036, 037 e 038/03 de autoria dos Vereadores Ruben Bento, Otoniel Ferreira de Souza e Ivo Cantanhede, aprovadas na Sessão Extraordinária do dia 1º de julho do corrente ano, para as devidas providências.

Na oportunidade renovamos nossos protestos de consideração e apreço.

Maria de Lourdes Pinheiro
Presidente

Excelentíssima Senhora
MARIA TERESA SAENZ SURITA JUCÁ
DD. Prefeita Municipal de Boa Vista
Palácio 9 de Julho - N/C

RECEBIDO
Em 08/07/03
Horas 11:25
Protocolo/SEMAD

LEI Nº 680, DE 11 DE JULHO DE 2003.

DENOMINA A RUA "N-23", NO BAIRRO SENADOR HÉLIO CAMPOS, PARA RUA CAUBI BRASIL MAGALHÃES E DÁ OUTRAS PROVIDÊNCIAS.

A PREFEITA DE BOA VISTA - RR, no uso de suas atribuições legais, faço saber que a Câmara Municipal de Boa Vista aprovou e eu sanciono a seguinte

L E I:

. 1º – A Rua "N-23", no bairro Senador Hélio Campos passa a ter nova denominação: **Rua CAUBI BRASIL MAGALHÃES,** uma justa homenagem ao ex-Chefe da Guarda Territorial, o equivalente hoje a Secretário de Segurança, e um dos netos do fundador de Boa Vista, Inácio Lopes de Magalhães.

Art. 2º - A Prefeitura tomará as devidas providências para instalação, no prazo de 90 dias, de placas indicativas com a nova denominação dessa rua, de acordo com a Lei.

Art. 3º - Esta Lei entra em vigor na data de sua publicação.

Art. 4º - Revogam-se as disposições em contrário.

Gabinete da Prefeita de Boa Vista-RR, 11 de Julho de 2003.

TERESA JUCÁ
Prefeita

Maryvaldo Bassol de Freire
ADVOGADO
OAB - RR 066A
OAB - CE 4166
Secretário de Justiça

DIÁRIO OFICIAL DO MUNICÍPIO DE

BOA VISTA

Ano IX
nº 1035

Criado pelo Decreto nº 2171, de 12 de abril de 1993.

terça-feira
22 de julho
de 2003.

ATOS DO PODER EXECUTIVO

PREFEITURA MUNICIPAL DE BOA VISTA
GABINETE DA PREFEITA

LEI Nº 667 DE 11 DE JULHO DE 2003.

DENOMINA DE "ESPEDITO DE PAULA RODRIGUES" A RUA C-53, LOCALIZADA NOS BAIRROS ALVORADA E SANTA LUZIA, NESTA CIDADE E DÁ OUTRAS PROVIDÊNCIAS.

A PREFEITA DE BOA VISTA - RR, no uso de suas atribuições legais, faço saber que a Câmara Municipal de Boa Vista aprovou e eu sanciono a seguinte

L E I:

Art. 1º - Fica denominada de "ESPEDITO DE PAULA RODRIGUES" a rua C-53, localizada nos bairros Alvorada e Santa Luzia, nesta cidade.

Art. 2º - Fica a Secretaria Municipal de Obras e Urbanismo - SEMOU, incumbida de proceder a fixação de placas indicativas, no prazo de 90 dias.

Art. 3º - Esta Lei entra em vigor na data de sua publicação, revogadas as disposições em contrário.

Gabinete da Prefeita de Boa Vista-RR, 11 de Julho de 2003.

Teresa Jucá
Prefeita Municipal de Boa Vista

PREFEITURA MUNICIPAL DE BOA VISTA
GABINETE DA PREFEITA

LEI 668 DE 11 DE JULHO DE 2003.

DENOMINA DE "LEOPOLDO LIMA CAMPÊLO" A RUA C-41, LOCALIZADA NOS BAIRROS ALVORADA E PINTOLÂNDIA, NESTA CIDADE E DÁ OUTRAS PROVIDÊNCIAS

A PREFEITA DE BOA VISTA - RR, no uso de suas atribuições legais, faço saber que a Câmara Municipal de Boa Vista aprovou e eu sanciono a seguinte

L E I:

Art. 1º - Fica denominada de "LEOPOLDO LIMA CAMPÊLO" a rua C-41, localizada nos bairros Alvorada e Pintolândia, nesta cidade.

Art. 2º - Fica a Secretaria Municipal de Obras e Urbanismo - SEMOU, incumbida de proceder a fixação de placas indicativas, no prazo de 90 dias.

Art. 3º - Esta Lei entra em vigor na data de sua publicação, revogadas as disposições em contrário.

Gabinete da Prefeita de Boa Vista-RR, 11 de Julho de 2003.

Teresa Jucá
Prefeita Municipal de Boa Vista

PREFEITURA MUNICIPAL DE BOA VISTA
GABINETE DA PREFEITA

LEI Nº 672, DE 11 DE JULHO DE 2003.

DENOMINA A RUA "C-55", NO BAIRRO ALVORADA, PARA RUA PROFESSORA TELMA CAVALCANTE E DÁ OUTRAS PROVIDÊNCIAS.

A PREFEITA DE BOA VISTA - RR, no uso de suas atribuições legais, faço saber que a Câmara Municipal de Boa Vista aprovou e eu sanciono a seguinte

L E I:

Art. 1º - A Rua "C-55", no bairro Alvorada passa a ter nova denominação: Rua PROFESSORA TELMA CAVALCANTE.

Art. 2º - A Prefeitura tomará as devidas providências para instalação, no prazo de 90 dias, de placas indicativas com a nova denominação dessa rua, de acordo com a Lei.

Art. 3º - Esta Lei entra em vigor na data de sua publicação.

Art. 4º - Revogam-se as disposições em contrário.

Gabinete da Prefeita de Boa Vista, 11 de julho de 2003.

Teresa Jucá
Prefeita Municipal de Boa Vista

PREFEITURA MUNICIPAL DE BOA VISTA
GABINETE DA PREFEITA

LEI Nº 673 DE 11 DE JULHO DE 2003.

DENOMINA DE "NATAN ALVES DE BRITO" A RUA C-40, LOCALIZADA NOS BAIRROS DR. SILVIO LEITE E PINTOLÂNDIA, NESTA CIDADE E DÁ OUTRAS PROVIDÊNCIAS

A PREFEITA DE BOA VISTA - RR, no uso de suas atribuições legais, faço saber que a Câmara Municipal de Boa Vista aprovou e eu sanciono a seguinte

L E I:

Art. 1º - Fica denominada de "NATAN ALVES DE BRITO" a rua C-40, localizada nos bairros Alvorada e Pintolândia, nesta cidade.

Art. 2º - Fica a Secretaria Municipal de Obras e Urbanismo - SEMOU, incumbida de proceder a fixação de placas indicativas, no prazo de 90 dias.

Art. 3º - Esta Lei entra em vigor na data de sua publicação, revogadas as disposições em contrário.

Gabinete da Prefeita de Boa Vista-RR, 11 de Julho de 2003.

Teresa Jucá
Prefeita Municipal de Boa Vista

PREFEITURA MUNICIPAL DE BOA VISTA
GABINETE DA PREFEITA

LEI Nº 674 DE 11 DE JULHO DE 2003.

DENOMINA DE "MILTON MADURO" A RUA C-46, LOCALIZADA NOS BAIRROS ALVORADA E SANTA

LUZIA, NESTA CIDADE E DÁ OUTRAS PROVIDÊNCIAS.

A PREFEITA DE BOA VISTA - RR, no uso de suas atribuições legais, faço saber que a Câmara Municipal de Boa Vista aprovou e eu sanciono a seguinte

L E I:

Art. 1º - Fica denominada de "MILTON MADURO" a rua C-46, localizada nos bairros Alvorada e Santa Luzia, nesta cidade.

Art. 2º - Fica a Secretaria Municipal de Obras e Urbanismo - SEMOU, incumbida de proceder a fixação de placas indicativas, no prazo de 90 dias.

Art. 3º - Esta Lei entra em vigor na data de sua publicação, revogadas as disposições em contrário.

Gabinete da Prefeita de Boa Vista-RR, 11 de Julho de 2003.

Teresa Jucá
Prefeita Municipal de Boa Vista

PREFEITURA MUNICIPAL DE BOA VISTA
GABINETE DA PREFEITA

LEI Nº 675, DE 11 DE JULHO DE 2003.

DENOMINA DE "BARNABÉ ANTÔNIO DE LIMA" A RUA C-47, LOCALIZADA NOS BAIRROS ALVORADA E SANTA LUZIA, NESTA CIDADE E DÁ OUTRAS PROVIDÊNCIAS.

A PREFEITA DE BOA VISTA - RR, no uso de suas atribuições legais, faço saber que a Câmara Municipal de Boa Vista aprovou e eu sanciono a seguinte

L E I:

Art. 1º - Fica denominada de "BARNABÉ ANTÔNIO DE LIMA" a rua C-47, localizada nos bairros Alvorada e Santa Luzia, nesta cidade.

Art. 2º - Fica a Secretaria Municipal de Obras e Urbanismo - SEMOU, incumbida de proceder a fixação de placas indicativas, no prazo de 90 dias.

Art. 3º - Esta Lei entra em vigor na data de sua publicação, revogadas as disposições em contrário.

Gabinete da Prefeita de Boa Vista-RR, 11 de Julho de 2003.

Teresa Jucá
Prefeita Municipal de Boa Vista

PREFEITURA MUNICIPAL DE BOA VISTA
GABINETE DA PREFEITA

LEI Nº 676, DE 11 DE JULHO DE 2003.

DENOMINA DE "ANTÔNIO RIBEIRO DE LIMA" A RUA C-45, LOCALIZADA NOS BAIRROS ALVORADA E SANTA LUZIA, NESTA CIDADE E DÁ OUTRAS PROVIDÊNCIAS.

A PREFEITA DE BOA VISTA - RR, no uso de suas atribuições legais, faço saber que a Câmara Municipal de Boa Vista aprovou e eu sanciono a seguinte

L E I:

Art. 1º - Fica denominada de "ANTÔNIO RIBEIRO DE LIMA" a rua C-45, localizada nos bairros Alvorada e Santa Luzia, nesta cidade.

Art. 2º - Fica a Secretaria Municipal de Obras e Urbanismo - SEMOU, incumbida de proceder a fixação de placas indicativas, no prazo de 90 dias.

Art. 3º - Esta Lei entra em vigor na data de sua publicação, revogadas as disposições em contrário.

Gabinete da Prefeita de Boa Vista-RR, 11 de Julho de 2003.

Teresa Jucá
Prefeita Municipal de Boa Vista

PREFEITURA MUNICIPAL DE BOA VISTA
GABINETE DA PREFEITA

LEI Nº 677, DE 11 DE JULHO DE 2003.

PODER EXECUTIVO

Prefeita
Teresa Jucá

Vice-Prefeito
Iradilson Sampaio de Souza

SECRETARIAS MUNICIPAIS

Secretaria Municipal de Administração e Recursos Humanos
Lucicleide Barreto Queiroz
Secretaria Municipal de Educação e Cultura
Delacir de Melo Lima
Secretaria Municipal de Saúde
Wirlande Santos da Luz
Secretaria Municipal de Obras e Urbanismo
Nélio Afonso Borges
Secretaria Municipal de Desenvolvimento Social e Trabalho
Simone Andrade Queiroz
Secretaria Municipal da Receita e Planejamento
Maria Helena Eichler Vercillo
Secretaria Municipal de Orçamento e Finanças
Arthur Machado Filho
Secretaria Municipal de Serviços Públicos e Trânsito
Eder Jonas Coelho
Secretaria Municipal de Agricultura , Meio Ambiente e Assuntos Indígenas
Eugênio Thomé
Secretaria Municipal da Juventude
Airton Carvalho de Oliveira
Secretaria Municipal de Gestão Participativa e Cidadania
Iraci Oliveira Cunha
Secretaria Municipal de Assuntos Jurídicos e Cidadania
Maryvaldo Bassal de Freire
Empresa de Desenvolvimento Urbano e Habitacional do Município de Boa Vista-EMHUR
Erci de Moraes
Fundação de Educação, Ciência e Cultura de Roraima - FECEC
Cícero Campelo Neto
Assessora de Comunicação Social
Ana Maria Florêncio
Chefe de Gabinete
Elina Bernal de Oliveira

DIÁRIO OFICIAL DO MUNICÍPIO DE BOA VISTA

Editado pela Fundação de Educação, Ciência e Cultura de Roraima. (FECEC)
ADMINISTRAÇÃO E REDAÇÃO
Palácio 9 de Julho - Rua General Penha Brasil, Nº 1011 - São Francisco - Boa Vista - Roraima

Telefone: (95) 621-1733 - Telefax (95) 623 - 1931
Joelma Paes da Silva e Geny Jane M. Santana- Editoras Gráficas

MODIFICA O ARTIGO 1º DA LEI Nº 638 DE 06 DE NOVEMBRO DE 2002 E DÁ OUTRAS PROVIDÊNCIAS.

A PREFEITA DE BOA VISTA - RR, no uso de suas atribuições legais, faço saber que a Câmara Municipal de Boa Vista aprovou e eu sanciono a seguinte

L E I:

Art. 1º - O artigo 1º da Lei nº 638 de 06 de novembro de 2002, passa a vigorar com a seguinte Redação:

"Artigo 1º - Fica denominada de Murilo Teixeira Cidade, a rua C-34 situada nos bairros Dr. Silvio Leite e Nova Canaã nesta cidade".

Art. 2º - Esta Lei entra em vigor na data de sua publicação, revogadas as disposições contrárias.

Gabinete da Prefeita de Boa Vista-RR, 11 de Julho de 2003.

Teresa Jucá
Prefeita Municipal de Boa Vista

PREFEITURA MUNICIPAL DE BOA VISTA
GABINETE DA PREFEITA

LEI Nº 678, DE 11 DE JULHO DE 2003.

DENOMINA DE "JOSÉ DA SILVA PEREIRA CAMPOS" A RUA VI, LOCALIZADA NO BAIRRO CAMBARÁ, NESTA CIDADE E DÁ OUTRAS PROVIDÊNCIAS.

A PREFEITA DE BOA VISTA - RR, no uso de suas atribuições legais, faço saber que a Câmara Municipal de Boa Vista aprovou e eu sanciono a seguinte

L E I:

Art. 1º - Fica denominada de "JOSÉ DA SILVA PEREIRA CAMPOS" a rua VI, localizada no bairro Cambará, nesta cidade.

Art. 2º - Fica a Secretaria Municipal de Obras e Urbanismo - SEMOU, incumbida de proceder a fixação de placas indicativas, no prazo de 90 dias.

Art. 3º - Esta Lei entra em vigor na data de sua publicação revogadas as disposições em contrário.

Gabinete da Prefeita de Boa Vista-RR, 11 de Julho de 2003.

Teresa Jucá
Prefeita Municipal de Boa Vista

PREFEITURA MUNICIPAL DE BOA VISTA
GABINETE DA PREFEITA

LEI Nº 679, DE 11 DE JULHO DE 2003.

MODIFICA O ARTIGO 1º DA LEI Nº 635 DE 06 DE NOVEMBRO DE 2002 E DÁ OUTRAS PROVIDÊNCIAS.

A PREFEITA DE BOA VISTA - RR, no uso de suas atribuições legais, faço saber que a Câmara Municipal de Boa Vista aprovou e eu sanciono a seguinte

L E I:

Art. 1º - O artigo 1º da Lei nº 635 de 06 de novembro de 2002, passa a vigorar com a seguinte Redação:

"Artigo 1º - Fica denominada de JOAQUIM HONORATO DE SOUZA, a rua C-33 situada nos bairros Dr. Silvio Leite e Nova Canaã nesta cidade".

Art. 2º - Esta Lei entra em vigor na data de sua publicação, revogadas as disposições contrárias.

Gabinete da Prefeita de Boa Vista-RR, 11 de Julho de 2003.

Teresa Jucá
Prefeita Municipal de Boa Vista

PREFEITURA MUNICIPAL DE BOA VISTA
GABINETE DA PREFEITA

LEI Nº 680, DE 11 DE JULHO DE 2003.

DENOMINA A RUA "N-23", NO BAIRRO SENADOR HÉLIO CAMPOS, PARA RUA CAUBI BRASIL MAGALHÃES E DÁ OUTRAS PROVIDÊNCIAS.

A PREFEITA DE BOA VISTA - RR, no uso de suas atribuições legais, faço saber que a Câmara Municipal de Boa Vista aprovou e eu sanciono a seguinte

L E I:

. 1º - A Rua "N-23", no bairro Senador Hélio Campos passa a ter nova denominação: Rua CAUBI BRASIL MAGALHÃES, uma justa homenagem ao ex-Chefe da Guarda Territorial, o equivalente hoje a Secretário de Segurança, e um dos netos do fundador de Boa Vista, Inácio Lopes de Magalhães.

Art. 2º - A Prefeitura tomará as devidas providências para instalação, no prazo de 90 dias, de placas indicativas com a nova denominação dessa rua, de acordo com a Lei.

Art. 3º - Esta Lei entra em vigor na data de sua publicação.

Art. 4º - Revogam-se as disposições em contrário.

Gabinete da Prefeita de Boa Vista-RR, 11 de Julho de 2003.

Teresa Jucá
Prefeita Municipal de Boa Vista

PREFEITURA MUNICIPAL DE BOA VISTA
GABINETE DA PREFEITA

LEI Nº 681 DE 11 DE JULHO DE 2003.

MODIFICA O ARTIGO 1º DA LEI Nº 666 DE 24 DE ABRIL DE 2003 E DÁ OUTRAS PROVIDÊNCIAS.

A PREFEITA DE BOA VISTA - RR, no uso de suas atribuições legais, faço saber que a Câmara Municipal de Boa Vista aprovou e eu sanciono a seguinte

L E I:

Art. 1º - O artigo 1º da Lei nº 666 de 24 de abril de 2003, passa a vigorar com a seguinte Redação:

"Artigo 1º - A rua N-32, nos bairros Jardim Tropical e Senador Hélio Campos passa ter a nova denominação: rua RAIMUNDO ALVES DE SOUZA, nesta cidade".

Art. 2º - Esta Lei entra em vigor na data de sua publicação, revogadas as disposições contrárias..

Gabinete da Prefeita de Boa Vista-RR, 11 de Julho de 2003.

Teresa Jucá
Prefeita Municipal de Boa Vista

PREFEITURA MUNICIPAL DE BOA VISTA
GABINETE DA PREFEITA

LEI Nº 682, DE 12 DE JULHO DE 2003.

DENOMINA A RUA "C-57", NO BAIRRO EQUATORIAL, PARA RUA FRANCISCA ALVES DE LIMA (Dona Sinhá) E DÁ OUTRAS PROVIDÊNCIAS.

A PREFEITA DE BOA VISTA - RR, no uso de suas atribuições legais, faço saber que a Câmara Municipal de Boa Vista aprovou e eu sanciono a seguinte

L E I:

Art. 1º - A Rua "C-57", no bairro Equatorial passa a ter nova denominação: Rua FRANCISCA ALVES DE LIMA (Dona Sinhá).

Art. 2º - A Prefeitura tomará as devidas providências para instalação, no prazo de 90 dias, de placas indicativas com a nova denominação dessa rua, de acordo com a Lei.

Art. 3º - Esta Lei entra em vigor na data de sua publicação.

Art. 4º - Revogam-se as disposições em contrário.

Gabinete da Prefeita de Boa Vista, 12 de Julho de 2003

Teresa Jucá
Prefeita Municipal de Boa Vista

PREFEITURA MUNICIPAL DE BOA VISTA
GABINETE DA PREFEITA

LEI Nº 683, DE 12 DE JULHO DE 2003.

DENOMINA A RUA "C-58", NO BAIRRO EQUATORIAL, PARA RUA SEBASTIÃO FRANÇA DE SOUZA E DÁ OUTRAS PROVIDÊNCIAS.

A PREFEITA DE BOA VISTA - RR, no uso de suas atribuições legais, faço saber que a Câmara Municipal de Boa Vista aprovou e eu sanciono a seguinte

L E I:

Art. 1º - A Rua "C-58", no bairro Equatorial passa a ter nova denominação: Rua SEBASTIÃO FRANÇA DE SOUZA.

Art. 2º - A Prefeitura tomará as devidas providências para instalação, no prazo de 90 dias, de placas indicativas com a nova denominação dessa rua, de acordo com a Lei.

Art. 3º - Esta Lei entra em vigor na data de sua publicação.

Art. 4º - Revogam-se as disposições em contrário.
Gabinete da Prefeita de Boa Vista, 12 de julho de 2003.

Teresa Jucá
Prefeita Municipal de Boa Vista

PREFEITURA MUNICIPAL DE BOA VISTA
GABINETE DA PREFEITA

LEI Nº 684, DE 12 DE JULHO DE 2003.

DENOMINA A RUA "C-58", NO BAIRRO EQUATORIAL, PARA RUA SEBASTIÃO FRANÇA DE SOUZA E DÁ OUTRAS PROVIDÊNCIAS.

A PREFEITA DE BOA VISTA - RR, no uso de suas atribuições legais, faço saber que a Câmara Municipal de Boa Vista aprovou e eu sanciono a seguinte

L E I:

Art. 1º - A Rua "C-58", no bairro Equatorial passa a ter nova denominação: Rua SEBASTIÃO FRANÇA DE SOUZA.

Art. 2º - A Prefeitura tomará as devidas providências para instalação, no prazo de 90 dias, de placas indicativas com a nova denominação dessa rua, de acordo com a Lei.

Art. 3º - Esta Lei entra em vigor na data de sua publicação.

Art. 4º - Revogam-se as disposições em contrário.
Gabinete da Prefeita de Boa Vista, 12 de julho de 2003.

Teresa Jucá
Prefeita Municipal de Boa Vista

PREFEITURA MUNICIPAL DE BOA VISTA
GABINETE DA PREFEITA

DECRETO Nº 092/E, DE 14 DE JULHO DE 2003.

A PREFEITA DE BOA VISTA-RR, no uso das atribuições que lhe são conferidas por Lei,

Considerando o enorme fluxo de pessoas e veículos verificado no dia 12, próximo passado, na Av. Ene Garcez;

Considerando que a Praça da Águas e o recém inaugurado Centro de Turismo e Artesanato Velia Coutinho são áreas de Lazer que concentram nos finais de semana grande numero de pessoas,

Considerando que é dever da Administração Pública garantir a segurança pública e por ela zelar,

DECRETA:

Art. 1º - Fica interditado o trânsito de veículos automotores no trecho compreendido entre o Centro de Turismo e Artesanato Velia Coutinho e a Praça das Águas, na Avenida Terêncio Lima, nos finais de semana, a partir das 18:00 hs das sextas-feiras às 7:00 hs de segundas-feiras.

Art. 2º - Nos feriados, a interdição do trecho referido no artigo 1º, se dará no mesmo horário indicado, com início no dia imediatamente anterior e término no dia imediatamente posterior.

Art. 3º - Ficará a cargo do Departamento Municipal de Trânsito-DMRTRAN, a adoção das medidas que julgar necessárias para o cabal cumprimento deste Decreto.

Art. 4º - Este Decreto entrará em vigor na data de sua publicação, revogando-se as disposições em contrário.

Gabinete da Prefeita de Boa Vista - RR, 14 de julho de 2003.

Teresa Jucá
Prefeita Municipal de Boa Vista

PREFEITURA MUNICIPAL DE BOA VISTA
GABINETE DA PREFEITA

DECRETO Nº 094/E, DE 15 DE JULHO DE 2003.

CONVOCADA A III CONFERÊNCIA MUNICIPAL DOS DIREITOS DA CRIANÇA E DO ADOLESCENTE DO MUNICÍPIO DE BOA VISTA

A PREFEITA DE BOA VISTA-RR, no uso das atribuições que lhe são conferidas por Lei e considerando a Resolução nº 86, de 12 de Março de 2003, do Presidente da CONANDA Conselho Nacional dos Direitos da Criança e do Adolescente a Resolução nº 004, de 28 de maio de 2003, da Presidente do CEDCAR - Conselho Estadual dos Direitos da Criança e do Adolescente,

DECRETA:

Art. 1º - Fica convocada a III Conferência Municipal dos Direitos da Criança e do Adolescente do Município de Boa Vista, de acordo com as normas emanadas do CONANDA e do CEDCAR, nos dias 23 e 24 de Julho de 2003.

Art. 2º - O evento terá como tema geral: Pacto pela Paz - uma construção possível.

Art. 3º - Para organizar a III Conferência Municipal, fica instituído o grupo de trabalho composto pelos seguintes órgãos:

a) Conselho Municipal dos Direitos da Criança e do Adolescente do Município de Boa Vista;
b) Secretaria Municipal de Trabalho e Desenvolvimento Social - SEMDES

Art. 4º - Caberá aos representantes indicados pelos órgãos citados no art. 3º, a articulação e o envolvimento de outros órgãos Municipais sejam eles Governamentais ou Não Governamentais.

Art. 5º - Este Decreto entrará em vigor na data de sua publicação, revogando-se as disposições em contrário.
Gabinete da Prefeita de Boa Vista - RR, 15 de Julho de 2003.

Teresa Jucá
Prefeita Municipal de Boa Vista

PREFEITURA MUNICIPAL DE BOA VISTA
GABINETE DA PREFEITA

DECRETO Nº 095/E, DE 15 DE JUIHO DE 2003.

DENOMINA DE CENTRO VELIA SODRÉ COUTINHO BEM MUNICIPAL E DÁ OUTRAS PROVIDÊNCIAS.

A Prefeita de Boa Vista-RR, usando das atribuições que lhe são conferidas pela Lei Orgânica do Município, de 11 de julho de 1992 e,

Considerando o dever cívico de reconhecimento e homenagem à memória daqueles cujo trabalho se constitui um legado para as novas gerações,

Considerando o destaque da Sra. VELIA SODRÉ COUTINHO como pioneira na construção da comunidade boa-vistense,

DECRETA:

Art. 1º. - Fica denominado CENTRO DE TURISMO, ARTESANATO E GERAÇÃO DE RENDA VELIA SODRÉ COUTINHO o [illegible]m municipal localizado no Complexo Poliesportivo Airton [illegible]na, nesta Cidade.

Art. 2º- Este Decreto tem efeito retroativo a 11 de julho de 2003, revogando-se as disposições em contrário.

Gabinete da Prefeita de Boa Vista - RR, 15 de julho de 2003.

Teresa Jucá
Prefeita Municipal de Boa Vista

PREFEITURA MUNICIPAL DE BOA VISTA
GABINETE DA PREFEITA

DECRETO Nº 254/P DE 11 DE JULHO DE 2003.

A Prefeita de Boa Vista - RR, no uso das atribuições que lhe confere o Art. 62, Inciso X da Lei Orgânica do Município de 11 de julho de 1992, e de acordo com o Inciso II, do Art. 11, da Lei Municipal n.º 458 de 1º de junho de 1998, combinado com o que dispõe a Lei Municipal nº 665, de 22 de maio de 2003,

D E C R E T A:

Art. 1º - Fica nomeada Marta Maria de Santana, para [illegible]cer o Cargo em Comissão do Grupo de Natureza Especial, [illegible]grupo AB, Código GNE - 211, de Diretora da Diretoria da [illegible]eita, da Secretaria Municipal da Receita e Planejamento.

Art. 2º - Este Decreto tem efeito retroativo a 01 de Julho de 2003, revogadas as disposições em contrário.

Gabinete da Prefeita Municipal de Boa Vista - RR, em 11 de Julho de 2003.

Teresa Jucá
Prefeita Municipal de Boa Vista

PREFEITURA MUNICIPAL DE BOA VISTA
GABINETE DA PREFEITA

DECRETO Nº 255/P DE 15 DE JULHO DE 2003.

A Prefeita de Boa Vista - RR, no uso das atribuições que lhe confere o Art. 62, Inciso X da Lei Orgânica do Município de 11 de julho de 1992, e de acordo com o Inciso I, do Art. 38, da Lei Municipal nº 458 de 1º de junho de 1998; combinado com o que dispõe a Lei Municipal nº 665, de 22 de maio de 2003,

D E C R E T A:

Art. 1º - Fica exonerada Terezinha Lima Marques Pereira, do Cargo em Comissão do Grupo de Direção Auxiliar, Código GDA - 502, de Secretária da Escola Municipal Centenário, da Secretaria Municipal de Educação e Cultura.

Art. 2º - Este Decreto tem efeito retroativo a 01 de Julho de 2003, revogadas as disposições em contrário.

Gabinete da Prefeita Municipal de Boa Vista - RR, em 15 de Julho de 2003.

Teresa Jucá
Prefeita Municipal de Boa Vista

PREFEITURA MUNICIPAL DE BOA VISTA
GABINETE DA PREFEITA

DECRETO Nº 256/P DE 15 DE JULHO DE 2003.

A Prefeita de Boa Vista - RR, no uso das atribuições que lhe confere o Art. 62, Inciso X da Lei Orgânica do Município de 11 de julho de 1992, e de acordo com o Inciso I, do Art. 38, da Lei Municipal nº 458 de 1º de junho de 1998; combinado com o que dispõe a Lei Municipal nº 665, de 22 de maio de 2003,

D E C R E T A:

Art. 1º - Fica exonerada Laire Albuquerque Teles, do Cargo em Comissão do Grupo de Direção Auxiliar, Código GDA - 502, de Secretária de Unidade Escolar, da Secretaria Municipal de Educação e Cultura.

Art. 2º - Este Decreto tem efeito retroativo a 01 de Julho de 2003, revogadas as disposições em contrário.

Gabinete da Prefeita Municipal de Boa Vista - RR, em 15 de Julho de 2003.

Teresa Jucá
Prefeita Municipal de Boa Vista

PREFEITURA MUNICIPAL DE BOA VISTA
GABINETE DA PREFEITA

DECRETO Nº 257/P DE 15 DE JULHO DE 2003.

A Prefeita de Boa Vista - RR, no uso das atribuições que lhe confere o Art. 62, Inciso X da Lei Orgânica do Município de 11 de julho de 1992, e de acordo com o Inciso II, do Art. 11, da Lei Municipal n.º 458 de 1º de Junho de 1998, combinado com o que dispõe a Lei Municipal nº 665, de 22 de maio de 2003,

D E C R E T A:

Art. 1º - Fica nomeado Érico Veríssimo da Silva Araújo, para exercer o Cargo em Comissão do Grupo de Direção Superior, Código GDS-304, de Assistente de Diretor de Unidade Escolar, da Secretaria Municipal de Educação e Cultura.

Art. 2º - Este Decreto tem efeito retroativo a 01 de Julho de 2003, revogadas as disposições em contrário.

Gabinete da Prefeita Municipal de Boa Vista - RR, em 15 de Julho de 2003.

Teresa Jucá
Prefeita Municipal de Boa Vista

PREFEITURA MUNICIPAL DE BOA VISTA
GABINETE DA PREFEITA

DECRETO Nº 258/P DE 15 DE JULHO DE 2003.

A Prefeita de Boa Vista - RR, no uso das atribuições que lhe confere o Art. 62, Inciso X da Lei Orgânica do Município de 11 de julho de 1992, e de acordo com o Inciso II, do Art. 11, da Lei Municipal n.º 458 de 1º de Junho de 1998, combinado com o que dispõe a Lei Municipal nº 665, de 22 de maio de 2003,

D E C R E T A:

Art. 1º - Fica nomeada Susana Suely de Muniz, para exercer o Cargo em Comissão do Grupo de Direção Superior, Código GDS-304, de Assistente de Diretor de Unidade Escolar, da Secretaria Municipal de Educação e Cultura.

Art. 2º - Este Decreto tem efeito retroativo a 01 de Julho de 2003, revogadas as disposições em contrário.

Gabinete da Prefeita Municipal de Boa Vista - RR, em 15 de Julho de 2003.

Teresa Jucá
Prefeita Municipal de Boa Vista

PREFEITURA MUNICIPAL DE BOA VISTA
GABINETE DA PREFEITA

DECRETO Nº 259/P DE 15 DE JULHO DE 2003.

A Prefeita de Boa Vista - RR, no uso das atribuições que lhe confere o Art. 62, Inciso X da Lei Orgânica do Município de 11 de julho de 1992, e de acordo com o Inciso II, do Art. 11, da Lei Municipal n.º 458 de 1º de Junho de 1998, combinado com o que dispõe a Lei Municipal nº 665, de 22 de maio de 2003,

D E C R E T A:

Art. 1º - Fica nomeado Claudi Silva Souza, para exercer o Cargo em Comissão do Grupo de Direção Superior, Código GDS-304, de Assistente de Diretor de Unidade Escolar, da Secretaria Municipal de Educação e Cultura.

Art. 2º - Este Decreto tem efeito retroativo a 01 de Julho de 2003, revogadas as disposições em contrário.

Gabinete da Prefeita Municipal de Boa Vista - RR, em 15 de Julho de 2003.

Teresa Jucá
Prefeita Municipal de Boa Vista

PREFEITURA MUNICIPAL DE BOA VISTA
GABINETE DA PREFEITA

DECRETO Nº 260/P DE 15 DE JULHO DE 2003.

A Prefeita de Boa Vista - RR, no uso das atribuições que lhe confere o Art. 62, Inciso X da Lei Orgânica do Município de 11 de julho de 1992, e de acordo com o Inciso II, do Art. 11, da Lei Municipal n.º 458 de 1º de Junho de 1998, combinado com o que dispõe a Lei Municipal nº 665, de 22 de maio de 2003,

D E C R E T A:

Art. 1º - Fica nomeada Eliane Soares de Farias, para exercer o Cargo em Comissão do Grupo de Direção Superior, Código GDS-304, de Assistente de Diretor de Unidade Escolar, da Secretaria Municipal de Educação e Cultura.

Art. 2º - Este Decreto tem efeito retroativo a 01 de Julho de 2003, revogadas as disposições em contrário.

Gabinete da Prefeita Municipal de Boa Vista - RR, em 15 de Julho de 2003.

Teresa Jucá
Prefeita Municipal de Boa Vista

PREFEITURA MUNICIPAL DE BOA VISTA
GABINETE DA PREFEITA

DECRETO Nº 261P DE 15 DE JULHO DE 2003.

A Prefeita de Boa Vista - RR, no uso das atribuições que lhe confere o Art. 62, Inciso X da Lei Orgânica do Município de 11 de julho de 1992, e de acordo com o Inciso II, do Art. 11, da Lei Municipal n.º 458 de 1º de Junho de 1998, combinado com o que dispõe a Lei Municipal nº 665, de 22 de maio de 2003,

D E C R E T A:

Art. 1º - Fica nomeado Nilson da Silva Alves, para exercer o Cargo em Comissão do Grupo de Direção Superior, Código GDS-304, de Assistente de Diretor de Unidade Escolar, da Secretaria Municipal de Educação e Cultura.

Art. 2º - Este Decreto tem efeito retroativo a 01 de Julho de 2003, revogadas as disposições em contrário.

Gabinete da Prefeita Municipal de Boa Vista - RR, em 15 de Julho de 2003.

Teresa Jucá
Prefeita Municipal de Boa Vista

PREFEITURA MUNICIPAL DE BOA VISTA
GABINETE DA PREFEITA

DECRETO Nº 262P DE 15 DE JULHO DE 2003.

A Prefeita de Boa Vista - RR, no uso das atribuições que lhe confere o Art. 62, Inciso X da Lei Orgânica do Município de 11 de julho de 1992, e de acordo com o Inciso II, do Art. 11, da Lei Municipal n.º 458 de 1º de Junho de 1998, combinado com o que dispõe a Lei Municipal nº 665, de 22 de maio de 2003,

D E C R E T A:

Art. 1º - Fica nomeado Valdenor Alves Gomes, para exercer o Cargo em Comissão do Grupo de Direção Superior, Código GDS-305, de Supervisor de Unidade Escolar, da Secretaria Municipal de Educação e Cultura.

Art. 2º - Este Decreto tem efeito retroativo a 01 de Julho de 2003, revogadas as disposições em contrário.

Gabinete da Prefeita Municipal de Boa Vista - RR, em 15 de Julho de 2003.

Teresa Jucá
Prefeita Municipal de Boa Vista

PREFEITURA MUNICIPAL DE BOA VISTA
GABINETE DA PREFEITA

DECRETO Nº 263/P DE 18 DE JULHO DE 2003.

A Prefeita de Boa Vista - RR, no uso das atribuições que lhe confere o Art. 62, Inciso X da Lei Orgânica do Município de 11 de julho de 1992,

Considerando o Inciso II, do Art. 40, da Constituição da República Federativa do Brasil, de acordo com o Art. 185, da Lei Municipal 458, de 01 de junho de 1998 e,

Considerando ainda o Art. 15, Inciso II, da Lei Municipal nº 602, de 03 de Janeiro de 2002, que altera dispositivos da Lei nº 465, de 30 de julho de 1998,

D E C R E T A:

Art. 1º - Fica concedida a Aposentadoria Compulsória, ao Servidor José Alves de Castro, Auxiliar de Serviços Diversos, Código NA - 804, Letra "I", do Quadro de Pessoal desta Prefeitura, conforme o Processo nº 5103/2003.

Art. 2º - Este Decreto entrará em vigor na data de sua publicação, revogadas as disposições em contrário.

Gabinete da Prefeita Municipal de Boa Vista - RR, em 18 de Julho de 2003.

Teresa Jucá
Prefeita Municipal de Boa Vista

PREFEITURA MUNICIPAL DE BOA VISTA
GABINETE DA PREFEITA

DECRETO Nº 264/P DE 18 DE JULHO DE 2003.

A Prefeita de Boa Vista - RR, no uso das atribuições que lhe confere o Art. 62, Inciso X da Lei Orgânica do Município de 11 de julho de 1992, e de acordo com o Inciso I, do Art. 38, da Lei Municipal nº 458 de 1º de junho de 1998,

D E C R E T A:

Art. 1º - Cessar os efeitos do Decreto nº 240/P, de 30 de Junho de 2003, que designou Interinamente Antônio Benedito Camilo, para responder pelo Cargo do Grupo de Natureza Especial, Subgrupo AB, Código GNE - 211, de Diretor da Diretoria de Trânsito, cumulativamente com o Cargo de Chefe da Divisão de Apoio Logístico, ambos da Secretaria Municipal de Serviços Públicos e Trânsito, no período de 30.06.03 a 29.07.03.

Art. 2º - Este Decreto entrará em vigor a partir de 21 de Julho de 2003, revogadas as disposições em contrário.

Gabinete da Prefeita Municipal de Boa Vista - RR, em 18 de Julho de 2003.

Teresa Jucá
Prefeita Municipal de Boa Vista

PREFEITURA MUNICIPAL DE BOA VISTA
GABINETE DA PREFEITA

DECRETO Nº 265/P DE 18 DE JULHO DE 2003.

A Prefeita de Boa Vista - RR, no uso das atribuições que lhe confere o Art. 62, Inciso X da Lei Orgânica do Município de 11 de julho de 1992, e de acordo com o Inciso II, do Art. 11, da Lei Municipal nº 458 de 1º de junho de 1998,

D E C R E T A:

Art. 1º - Designar Interinamente Aderlange Daniel Melo, para responder pelo Cargo do Grupo de Natureza Especial, Subgrupo AB, Código GNE - 211, de Diretor da Diretoria de Trânsito, cumulativamente com o Cargo de Diretor da Diretoria da Guarda Municipal, ambos da Secretaria Municipal de Serviços Públicos e Trânsito, no período de 21.07.03 a 29.07.03.

Art. 2º - Este Decreto entrará em vigor a partir de 21 de Julho de 2003, revogadas as disposições em contrário.

Gabinete da Prefeita Municipal de Boa Vista - RR, em 18 de Julho de 2003.

Teresa Jucá
Prefeita Municipal de Boa Vista

PREFEITURA MUNICIPAL DE BOA VISTA
GABINETE DA PREFEITA

PORTARIA Nº 126/P - GAB.

A Prefeita de Boa Vista - RR, no uso de suas atribuições que lhe confere o Art. 75, Inciso II, alínea "f", da Lei Orgânica do Município, de 11 de julho de 1992; e de acordo com os Art. nº 143, Parágrafos 1º e 2º, e o Art. 144, da Lei Municipal nº 458, de 01 de Junho de 1998,

RESOLVE:

Art. 1º - Designar os Servidores: James Carlos Bezerra da Siva, Guarda Municipal, 2CNII, Matrícula 14612, James Lopes Magalhães, Guarda Municipal, 2CNII, Matrícula 02236 e Erionilson Caetano da Silva, Guarda Municipal, 2CNI, Matrícula 14709, para sob a Presidência do Primeiro, comporem a Comissão de Sindicância, conforme o Processo nº 6548/2003.

Art. 2º - O prazo para a conclusão dos Trabalhos, será de 30 (trinta) dias.

Art. 3º - Esta Portaria entrará em vigor na data de sua publicação, revogadas as disposições em contrário.

Cientifique-se,
Publique-se,
Cumpra-se.

Gabinete da Prefeita Municipal de Boa Vista - RR, em 17 de Julho de 2003.

Teresa Jucá
Prefeita Municipal de Boa Vista

PREFEITURA MUNICIPAL DE BOA VISTA
GABINETE DA PREFEITA

PORTARIA Nº 127/P - GAB.

A Prefeita de Boa Vista - RR, no uso das atribuições que lhe confere o Art. 75, Inciso II, alínea "a", Parágrafo Único, da Lei Orgânica do Município, de 11 de julho de 1992, e de acordo com o Art. 88, da Lei Municipal nº 458, de 01 de junho de 1998

RESOLVE:

Art. 1º - Fica concedida a Servidora Aledah Maria Lopes dos Santos, Auxiliar de Enfermagem, Código NM - 706, Letra "F", Matrícula 01351, do Quadro de Pessoal desta Prefeitura, a Licença Prêmio por assiduidade, referente ao 3º Quinquênio, adquirido no período compreendido entre 02.05.98 a 02.05.03, a ser gozada no período de 06.08.03 a 03.10.03, conforme o Processo nº 7820/2003.

Art. 2º - Esta Portaria entrará em vigor na data de sua publicação, revogadas as disposições em contrário.

Cientifique-se,
Publique-se,
Cumpra-se.

Gabinete da Prefeita Municipal de Boa Vista - RR, em 18 de Julho de 2003.

Teresa Jucá
Prefeita Municipal de Boa Vista

PREFEITURA MUNICIPAL DE BOA VISTA
GABINETE DA PREFEITA

PORTARIA Nº 128/P - GAB.

A Prefeita de Boa Vista - RR, no uso das atribuições que lhe confere o Art. 75, Inciso II, alínea "f", da Lei Orgânica do Município, de 11 de julho de 1992; e de acordo com o Art. 139; combinado com os parágrafos 1º e 2º do Art. 143, da Lei Municipal nº 458 de 1º de junho de 1998,

RESOLVE:

Art. 1º - Designar os Servidores: Anderson Paulino Cavalcante, Digitador, Matrícula nº 14674/PMBV, Erli Leão Amorim Aragão, Digitador, Matrícula nº 14675/PMBV, e Jacira da Costa Pinheiro, Agente Administrativo, Matrícula nº 00430/PMBV; para sob a Presidência do Primeiro, comporem a Comissão de Processo Administrativo Disciplinar, contra a Servidora: Maria Solange Caetano Resende, Técnica em Laboratório, Matrícula nº 01604/PMBV, conforme o Processo nº 6952/2003.

Art. 2º - O Prazo para conclusão dos trabalhos, será de 60 (sessenta) dias.

Art. 3º - Esta Portaria entrará em vigor na data de sua publicação, revogadas as disposições em contrário.

Cientifique-se,
Publique-se,
Cumpra-se.

Gabinete da Prefeita Municipal de Boa Vista - RR, em 18 de Julho de 2003.

Teresa Jucá
Prefeita Municipal de Boa Vista

PREFEITURA MUNICIPAL DE BOA VISTA
SECRETARIA MUNICIPAL DE SERVIÇOS PÚBLICOS E TRÂNSITO

PORTARIA Nº 094 - SEMSPT

O Secretário Municipal de Serviços Públicos e Trânsito, no uso de suas atribuições legais;

RESOLVE:

Homologar a pena disciplinar imposta pelo Diretor da Diretoria da Guarda Municipal:

De acordo com o inciso II do Art. 141, Capitulo V da Lei nº 458 de 1º de junho de 1998, imponho a pena disciplinar de advertência, ao GDA/MU 1C-NII JOSÉ GOMES FRANCO, quando de serviço de motorista no dia 11/07/03, ter se negado a cumprir uma determinação do fiscal de dia. Prejudicando com isso o bom andamento do serviço e demonstrando mau exemplo para seus companheiros, contrariando assim o Artigo 116 Inciso IV e V da Lei 458 de 1º de junho de 1998.

Dê-se ciência, anote-se e publique-se.

Gabinete do Secretário Municipal de Serviços Públicos e Trânsito, 17 de julho de 2003.

Eder Jonas Coelho
Secretário Municipal da - SEMSPT

PREFEITURA MUNICIPAL DE BOA VISTA
EMPRESA DE DESENVOLVIMENTO URBANO E HABITACIONAL

PORTARIA/P/Nº 026/2003

O Diretor Presidente da Empresa de Desenvolvimento

Urbano e Habitacional do Município de Boa Vista - EMHUR., no uso das atribuições que lhe concede o Art. 21, Inciso VI do Estatuto legal.

R E S O L V E:

Art. 1º - Exonerar CESAR ELIAS GOTASKI, do Cargo em Comissão de Assessor Técnico "E" da EMHUR, a partir desta data.

Dê-se ciência, publique-se e cumpra-se.

Gabinete da Presidência da EMHUR., em Boa Vista/RR, 21 de Julho de 2.003.

Erci de Moraes
Diretor Presidente da - EMHUR.

PREFEITURA MUNICIPAL DE BOA VISTA
SECRETARIA MUNICIPAL DE ASSUNTOS
JURÍDICOS E CIDADANIA

EXTRATO DE CONTRATO

Espécie: Contrato nº 141/2003 - SEMAJUS.
Objeto: LOCAÇÃO DE 01 (UM) CAMINHÃO 1218, CARROCERIA EM MADEIRA, MEDINDO 7 METROS, COM CAPACIDADE MAXIMA DE 07 TONELADAS, PELO PERÍODO DE 12 DOZE) MESES, para atender a Secretaria Municipal de Agricultura Meio Ambiente e Assuntos Indígenas - SEMAAI, conforme identificado e especificado na Carta Convite nº 094/03.
Valor: R$ 18.000,00 (dezoito mil reais)
Unidade Orçamentária: 1401
Funcional Programática: 155410552.080
Categoria Econômica: 3.3.90.36.00
Fonte de Recursos: despesa fixada e crédito suplementar
Nota de empenho: 000936, de 02/07/2003
Processo nº : 226/03-CL
Locatário: MUNICIPIO DE BOA VISTA.
Locador: EDMILSON DA CONCEIÇAO
Data de assinatura: 02 de Julho de 2003.
Assinam: MARIA TERESA SAENZ SURITA JUCÁ, Prefeita de Boa Vista e, EDMILSON DA CONCEIÇÃO, Locador

PREFEITURA MUNICIPAL DE BOA VISTA
SECRETARIA MUNICIPAL DE ASSUNTOS
JURÍDICOS E CIDADANIA

EXTRATO DE TERMO ADITIVO DE PRAZO

Espécie: Primeiro Termo Aditivo de Prazo, Processo nº 304/02-CL.
Motivação: Bilateral e por mútuo consentimento das partes
Objeto: Prorrogar por mais 12 (doze) meses a partir de 13/06/2003, o prazo de LOCAÇAO DE 01 (UM) IMÓVEL PARA INSTALAÇÃO DE UMA UNIDADE DO PROGRAMA DE SAUDE DA FAMÍLIA - PSF, NO MUNICIPIO DE BOA VISTA-RR, conforme solicitação, autorização da Chefe do Poder Executivo Municipal e Ofício nº 209/03/DIV. ORÇAMENTO/SEMSA, objeto do Contrato Original nº 147/02-SEMFI, acostado nos autos do Proc. nº 304/02-CL.
Valor: R$ 3.500,00 (três mil e quinhentos reais).
Unidade Orçamentária: 0802
Funcional Programática: 103010152.044
Categoria Econômica: 3.3.90.36.00
Fonte de Recursos: despesa fixada e crédito suplementar
Locatário: MUNICÍPIO DE BOA VISTA
Locador: DIRCEU PILONETTO
Processo nº: 304/02-CL
Data da Assinatura: 11 de Junho de 2003
Assinam: MARIA TERESA SAENZ SURITA JUCÁ, Prefeita de Boa Vista, DIRCEU PILONETTO, LOCADOR.

PREFEITURA MUNICIPAL DE BOA VISTA
SECRETARIA MUNICIPAL DE ASSUNTOS
JURÍDICOS E CIDADANIA

EXTRATO DE TERMO ADITIVO DE PRAZO

Espécie: Primeiro Termo Aditivo de Prazo, Processo nº 624/02-CL.
Motivação: Bilateral e por mútuo consentimento das partes
Objeto: Prorrogar por mais 60 (sessenta) dias corridos, contados a partir do dia 15 de julho de 2003, com término previsto para 12 de setembro de 2003, o prazo de execução do objeto do contrato nº 273/2002-PROGE, conforme solicitação da Secretaria Municipal de Obras e Urbanismo - SEMOU, autorização do Poder Executivo Municipal e Parecer Técnico nº 045/03, acostados nos autos do Processo nº 624/02-CL.
Contratante: MUNICÍPIO DE BOA VISTA
Contratada: D. D. CONSTRUÇOES E TERRAPLENAGEM LTDA
Data da Assinatura: 11 de Junho de 2003.
Assinam: MARIA TERESA SAENZ SURITA JUCÁ Prefeita de Boa Vista DULCIMARA SOARES BARBOSA, Representante da CONTRATADA.

PREFEITURA MUNICIPAL DE BOA VISTA
SECRETARIA MUNICIPAL DE ASSUNTOS
JURÍDICOS E CIDADANIA

EXTRATO DE TERMO ADITIVO DE PRAZO

Espécie: Primeiro Termo Aditivo de Prazo, Processo nº 120/03-CL.
Motivação: Bilateral e por mútuo consentimento das partes
Objeto: Prorrogar por mais 120 (cento e vinte) dias, o prazo de execução do objeto do contrato nº 118/2003-SEMAJUS, conforme solicitação da Secretaria Municipal de Educação e Cultura - SEMEC, contido no ofício nº SEMEC/GAB 398/03 e autorização do Poder Executivo Municipal, acostados nos autos do Processo nº 120/03-CL.
Contratante: MUNICÍPIO DE BOA VISTA
Contratada: AKI-TEM ATACADAO LTDA
Data da Assinatura: 18 de Junho de 2003.
Assinam: MARIA TERESA SAENZ SURITA JUCÁ Prefeita de Boa Vista DINARDO EGAER DE OLIVEIRA, Representante da CONTRATADA.

PREFEITURA MUNICIPAL DE BOA VISTA
SECRETARIA MUNICIPAL DE ASSUNTOS
JURÍDICOS E CIDADANIA

EXTRATO DE TERMO ADITIVO DE PRAZO

Espécie: Primeiro Termo Aditivo de Prazo, Processo nº 120/03-CL.
Motivação: Bilateral e por mútuo consentimento das partes
Objeto: Prorrogar por mais 120 (cento e vinte) dias, o prazo de execução do objeto do contrato nº 119/2003-SEMAJUS, conforme solicitação da Secretaria Municipal de Educação e Cultura - SEMEC, contido no ofício nº SEMEC/GAB 398/03 e autorização do Poder Executivo Municipal, acostados nos autos do Processo nº 120/03-CL.
Contratante: MUNICÍPIO DE BOA VISTA
Contratada: MARIA LUCIA FREIRE BRASIL
Data da Assinatura: 18 de Junho de 2003.
Assinam: MARIA TERESA SAENZ SURITA JUCÁ Prefeita de Boa Vista RILDO FERNANDO FREIRE BRASIL, Representante da CONTRATADA.

PREFEITURA MUNICIPAL DE BOA VISTA
SECRETARIA MUNICIPAL DE ASSUNTOS
JURÍDICOS E CIDADANIA

EXTRATO DE TERMO ADITIVO DE PRAZO

Espécie: Primeiro Termo Aditivo de Prazo, Processo nº 120/03-CL.
Motivação: Bilateral e por mútuo consentimento das partes
Objeto: O presente contrato tem por objeto prorrogar por mais 120 (cento e vinte) dias, o prazo de execução do objeto do contrato nº 120/2003-SEMAJUS, conforme solicitação da Secretaria Municipal de Educação e Cultura - SEMEC, contido no ofício nº SEMEC/GAB 398/03 e autorização do Poder Executivo Municipal, acostados nos autos do Processo nº 120/03-CL.
Contratante: MUNICÍPIO DE BOA VISTA
Contratada: SILVA & BARBOSA LTDA
Data da Assinatura: 18 de Junho de 2003.
Assinam: MARIA TERESA SAENZ SURITA JUCÁ Prefeita de Boa Vista JULIO CEZAR DE SENA BARBOSA, Representante da CONTRATADA.

PREFEITURA MUNICIPAL DE BOA VISTA
SECRETARIA MUNICIPAL DE ASSUNTOS
JURÍDICOS E CIDADANIA

EXTRATO DE TERMO ADITIVO

Espécie: Primeiro Termo Aditivo de Prazo, Processo nº 051/03-CL.

Motivação: Bilateral e por mútuo consentimento das partes

Objeto: Prorrogar por mais 45 (quarenta e cinco) dias, contados a partir do dia 28 de julho de 2003, com término previsto para 10 de setembro de 2003, o prazo de execução do objeto do contrato nº 047/2003-PROGE, conforme solicitação da Secretaria Municipal de Obras e Urbanismo - SEMOU, autorização do Poder Executivo Municipal e Parecer Técnico nº 044/03, acostados nos autos do Processo nº 051/03-CL.

Contratante: MUNICÍPIO DE BOA VISTA
Contratada: J. Z. M. COMÉRCIO E SERVIÇOS LTDA
Data da Assinatura: 15 de Julho de 2003.
Assinam: MARIA TERESA SAENZ SURITA JUCÁ Prefeita de Boa Vista, JOSÉ MARIA BRAGA, Representante da CONTRATADA.

PREFEITURA MUNICIPAL DE BOA VISTA
SECRETARIA MUNICIPAL DE ASSUNTOS JURÍDICOS E CIDADANIA

EXTRATO DE TERMO ADITIVO DE PRAZO

Espécié: Primeiro Termo Aditivo de Prazo, Processo nº 120/03-CL.

Motivação: Bilateral e por mútuo consentimento das partes

Objeto O presente contrato tem por objeto prorrogar mais 120 (cento e vinte) dias, o prazo de execução do objeto do contrato nº 121/2003-SEMAJUS, conforme solicitação da Secretaria Municipal de Educação e Cultura - SEMEC, contido no ofício nº SEMEC/GAB 398/03 e autorização do Poder Executivo Municipal, acostados nos autos do Processo nº 120/03-CL.:.

Contratante: MUNICÍPIO DE BOA VISTA
Contratada: RESCOM COMÉRCIO REPRESENTAÇÕES E SERVIÇOS LTDA
Data da Assinatura: 18 de Junho de 2003.
Assinam: MARIA TERESA SAENZ SURITA JUCÁ Prefeita de Boa Vista, NILO CESAR RIBEIRO Representante da CON-

PREFEITURA DE
BOA VISTA

PEDESTRE. VOCÊ TAMBÉM É RESPONSÁVEL PELO TRÂNSITO.

PREFEITURA DE
BOA VISTA

PARTICIPE DA ACADEMIA ABERTA, 2ª A 5ª NA PRAÇA AYRTON SENNA, AS 19 HORAS.

PREFEITURA DE
BOA VISTA

SINALIZAÇÃO TURÍSTICA. FICOU MAIS FÁCIL ANDAR EM BOA VISTA.

BOA VISTA
CIDADE LIMPA
Não suje nem deixe sujar.

NÃO JOGUE LIXO NAS RUAS.

BOA VISTA
CIDADE LIMPA
Não suje nem deixe sujar.

70 KM DE CALÇADAS E 500 RUAS ASFALTADAS DEIXAM A CIDADE MAIS LIMPA.