INDICAÇÃO Nº 437/2020
Data: 14 de dezembro de 2020

Ementa: sugere que o Executivo Municipal, através da Secretaria Municipal de Agricultura e Política Ambiental, efetue a limpeza de terrenos localizados nas proximidades da Associação de Moradores dos Bairros Augusto I e II.

Senhor Presidente,

Requer seja, após deliberação regimental do Plenário, encaminhada cópia do presente ao Prefeito Municipal, apresentando a sugestão do Vereador que abaixo subscreve para que seja autorizado o setor competente desta Municipalidade, no caso a Secretaria Municipal de Agricultura e Política Ambiental, a realizar uma simples, mas importante melhoria na zona urbana da cidade.

Visando atender ao anseio de diversos munícipes que procuraram este Vereador nos últimos dias, é apresentado o pedido para que a Municipalidade efetue a limpeza de terrenos baldios localizados próximos da sede da Associação de Moradores dos Bairros Augusto I e II.

Em anexo, seguem algumas fotos que comprovam a necessidade de intervenção do poder público local, até porque as ervas daninhas estão contribuindo para a proliferação de insetos e animais peçonhentos, como cobras e aranhas.

Sendo assim, e considerando a justificativa acima apresentada e a importância do pedido para centenas de munícipes rondonenses que residem nas proximidades, este Vereador fica no aguardo do pronto atendimento deste pleito por parte do Executivo Municipal.

NESTES TERMOS, PEDEM DEFERIMENTO.
Plenário Ariovaldo Luiz Bier, em 14 de dezembro de 2020.

CLEITON RODRIGO FREITAG (GORDINHO DO SUCO)
Vereador

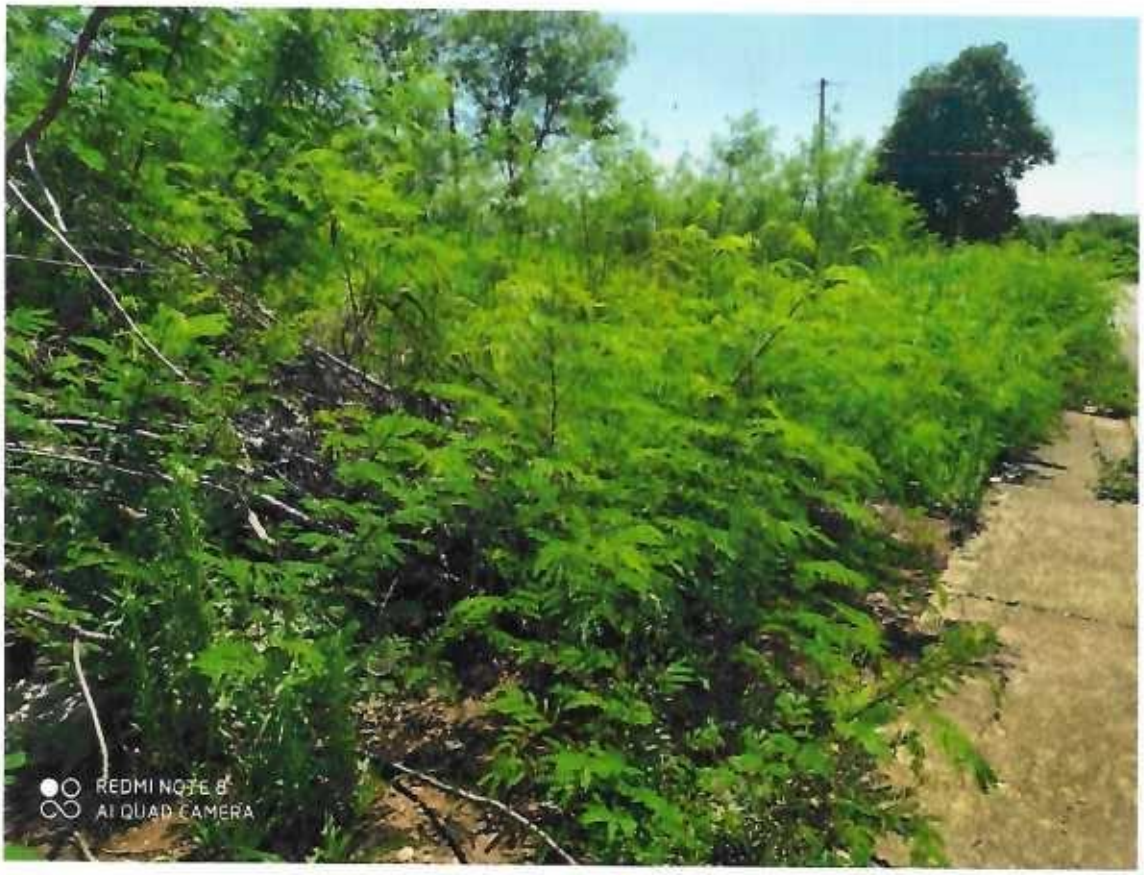
REDMI NOTE 8
AI QUAD CAMERA


REDMI NOTE 8
AI QUAD CAMERA