Câmara Municipal de Bertioga

Estado de São Paulo

Estância Balneária

Protocolo: 2247/13
Data: 23/10/13 Hora: 09:00
Ofício: _____
Aprovado na 32ª SO, realizada em 22.10.13
s/ adendo
LUÍS HENRIQUE CAPELLINI
Presidente da Câmara

INDICAÇÃO Nº 547 / 13

Assunto: Solicitação de limpeza e desobstrução de valas e nivelamento de rua.

Bertioga, dia 21 de outubro de 2013.

Excelentíssimo Sr. Presidente,
Nobres Vereadores:

Edvaldo Alecrim Silva, no uso de suas atribuições regimentais, vem perante Vossa Excelência, ouvido o Douto Plenário, fazer a seguinte Indicação:

Este vereador foi por moradores da rua particular 1B que solicitaram a limpeza e desobstrução de valas, bem como o nivelamento da parte em terra na referida rua dos moradores, pelo motivo de que quando chove a água não escoa provocando alagamentos, inclusive atingindo residências conforme fotos abaixo.

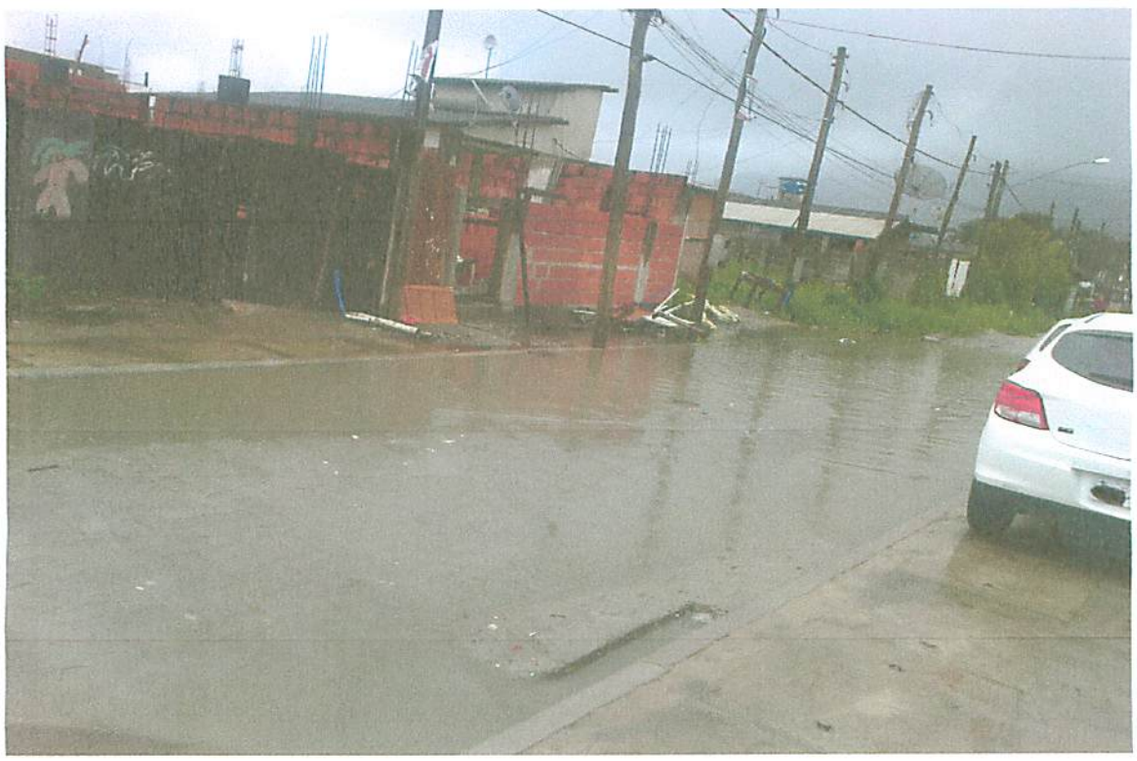

Câmara Municipal de Bertioga

Estado de São Paulo

Estância Balneária

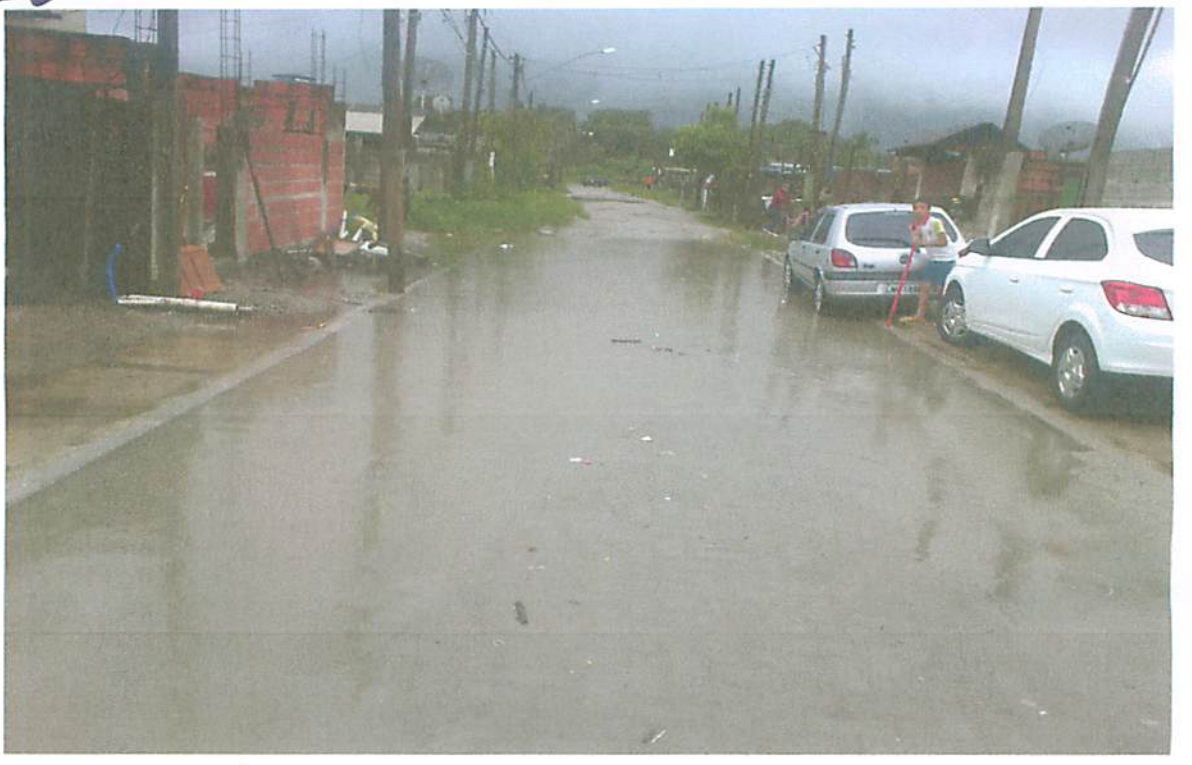

Consulto o Douto no tocante a permissão de envio de oficio ao Executivo Municipal, Secretaria de Serviços Urbanos.

Observados os preceitos regimentais, esta é a Indicação que vai devidamente subscrita.

Edvaldo Alecrim Silva
Vereador

LUÍS HENRIQUE CAPELLINI
Presidente da Câmara

VALÉRIA BENTO
Vice Presidente
da Câmara

ANTÔNIO RODRIGUES FILHO
Vereador

IVAN DE CARVALHO
Vereador

JOSÉ FELICIANO IRMÃO
2º Secretário

ELISABETH DOTTI CONSOLO
Vereadora

LUIZ CARLOS PACÍFICO JR.
Vereador