CÂMARA MUNICIPAL DE SANTARÉM
Avenida Dr. Anysio Chaves, 1001 - CNPJ nº 10.219.202/0001-82
CEP. 68.030.290 - SANTARÉM-PARÁ
GABINETE DO VEREADOR GERLANDE CASTRO

PSB

REQUERIMENTO Nº1494 /2021.

CÂMARA MUNICIPAL DE SANTARÉM
Aprovado em Única Discussão
Por: Unanimidade
Plenário 17 / 08 / 2021
CÂMARA MUNICIPAL DE SANTARÉM
Adriana Almeida
3º Secretário

Senhor Presidente,

Senhoras e Senhores Vereadores

REQUEIRO, de acordo com o Regimento Interno deste Poder Legislativo, após tramites regimentais desta Casa Parlamentar, que seja endereçada correspondência ao **Secretário Municipal de Urbanização e Serviços Públicos – Semurb, Sr. Jean Murilo Machado Marques, solicitando serviço de infraestrutura (Terraplenagem, limpeza, e retirada de entulho) da Avenida Nações Unidas, Bairro Livramento.**

JUSTIFICATIVA: Senhoras e Senhores Vereadores, a demanda solicitada faz - se necessária para assegurar o direito de ir e vir do cidadão, pois os moradores deste perímetro da Avenida Nações Unidas, entre a Avenida Barão de São Nicolau e Rua, estão prejudicados, pois, o referido perímetro encontra-se intrafegável (fotos em anexo), muitas valas, e mato ao leito da pista, o que coloca em risco a saúde da população moradora daquela área. Os moradores que tem seus próprios veículos, não conseguem chegar em suas residências, em dias chuvosos os riscos de acidentes são constantes e algumas casas ficam isoladas.

Que essa decisão seja dada ciência as lideranças Comunitárias do Bairro Livramento.

Sala das Sessões, Plenário Vereador Benedito Oliveira Magalhães, em de agosto de 2021.

CÂMARA MUNICIPAL DE SANTARÉM
Gerlande Castro
Vereador PSB

AVENIDA NAÇÕES UNIDAS – BAIRRO LIVRAMENTO

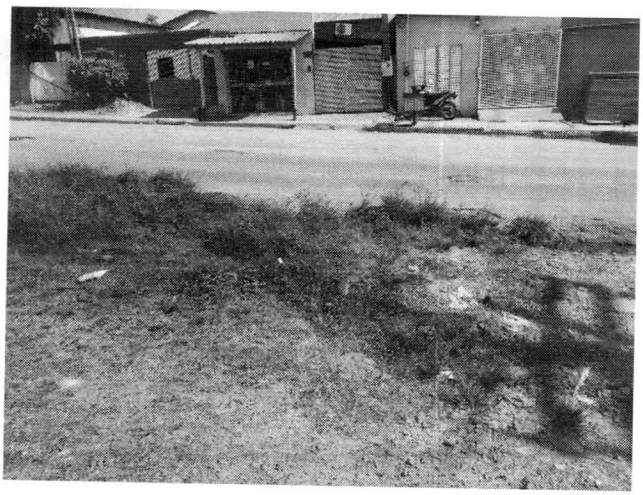

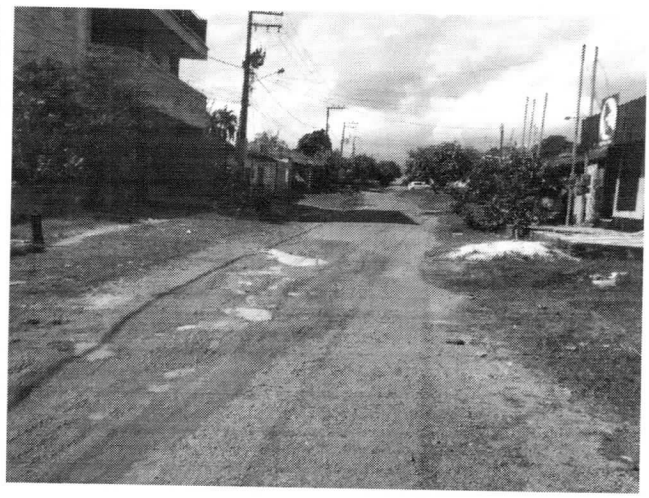





Créditos: Fotos Josué/Yasmin - Data: 06/08/2021

CÂMARA MUNICIPAL DE SANTARÉM
Gerlande Castro
Vereador PSB