Câmara Municipal de Cascavel
ESTADO DO PARANÁ

CÂMARA MUNICIPAL DE CASCAVEL
Recebido em 15/02/18
Protocolo

INDICAÇÃO N° 84 , DE 2018.
(Autor: Vereador Olavo Santos/PHS)

Excelentíssimo Senhor Presidente da Câmara Municipal de Cascavel.

O Vereador Olavo Santos/PHS nos termos que regem o art. 116 do Regimento Interno desta Casa de Leis propõe a Mesa Diretora, após a sua leitura no Pequeno Expediente, seja encaminhada esta Indicação ao Poder Executivo Municipal, perante Companhia de Engenharia de Transporte e Trânsito-CETTRANS que realize estudos para a implantação de uma lombada, na Rua Arapongas, no Bairro Floresta.

É a Indicação. Sala das Sessões.
Cascavel, 15 de fevereiro de 2018.

Olavo Santos
Vereador/PHS

Justificação

A presente proposta dispõe em acolher diversas solicitações dos moradores da região, uma vez que neste local os carros trafegam em alta velocidade, o que preocupa a população quanto a acidentes de transito e risco para os pedestres.

Espero pois, contar com a atenção do poder executivo a esta solicitação. E aguardo resposta para darmos ciência aos moradores que nos cobram providências.

CONFERIDO
DIRETORIA LEGISLATIVA

Rua Arapongas.

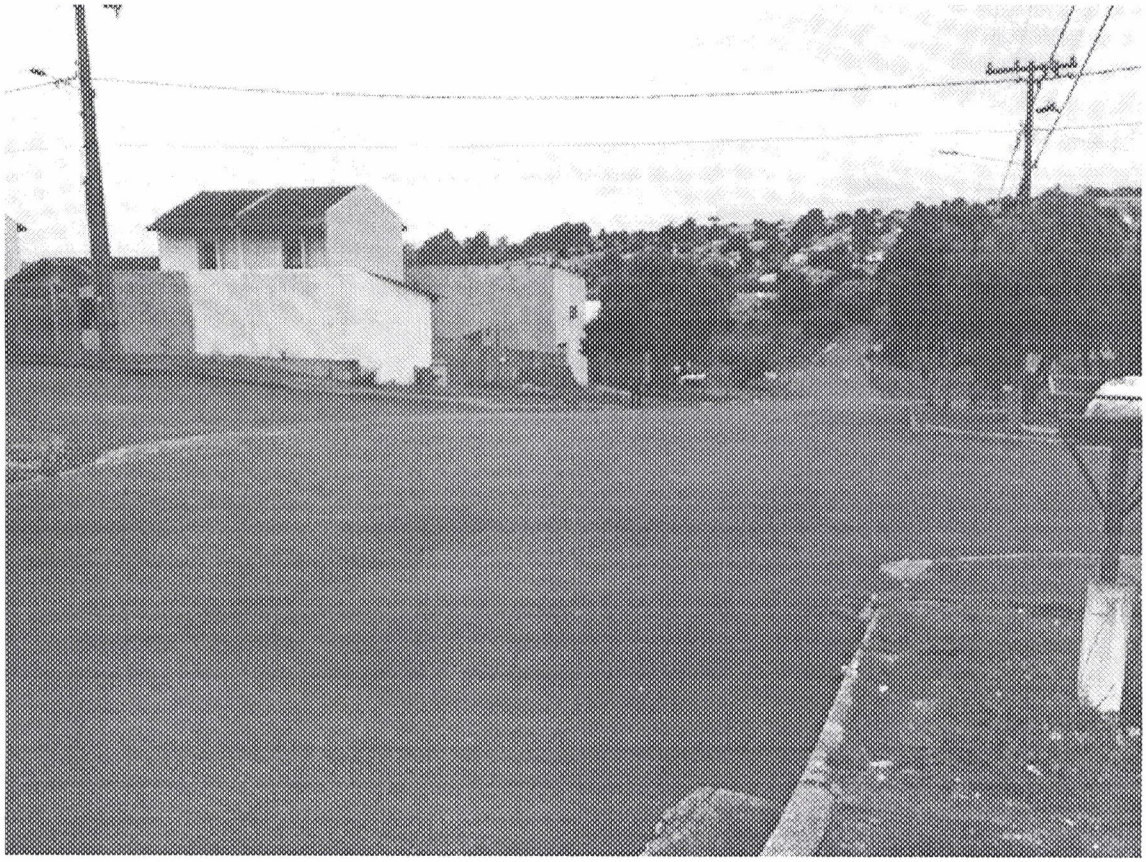

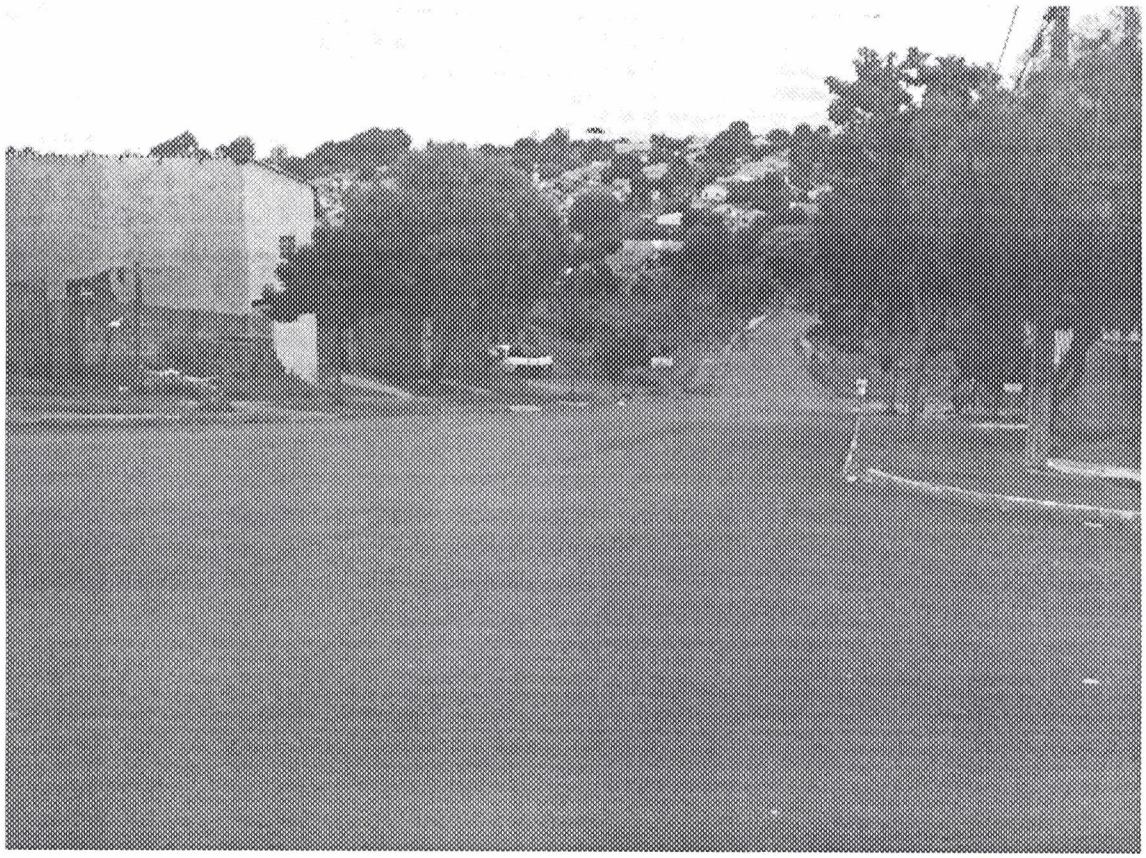

Rua Arapongas.



