Câmara Municipal de Cascavel

ESTADO DO PARANÁ

INDICAÇÃO Nº 1411 DE 2023.
(Proponente: Vereador Pedro Sampaio/PODEMOS)

CÂMARA MUNICIPAL DE CASCAVEL
Recebido em 10/10/23
Protocolo

Excelentíssimo Senhor Presidente da Câmara Municipal de Cascavel

INDICO, nos termos que regem o art. 143 do Regimento Interno desta Casa de Leis, seja encaminhado expediente ao Poder Público Municipal, perante a Secretaria Municipal de Meio Ambiente – SEMA, solicitamos instalação de lixeiras, no Ginásio Alice Martelli, localizado na Rua Casemiro de Abreu, nº 1289, bairro Alto Alegre.

É a Indicação. Sala de Sessões.
Cascavel, 9 de outubro de 2023.

Pedro Sampaio
Vereador/PODEMOS

Justificação:

Senhor Secretário, esta proposição tem a finalidade solicitar a instalação de lixeiras, visto que o local tem um grande fluxo de pessoas e infelizmente não há equipamentos adequados para o descarte dos lixos. Queremos proporcionar um local limpo e confortável aos frequentadores deste local.

Espero, pois, contar com esse atendimento.

CONFERIDO DIRETORIA LEGISLATIVA

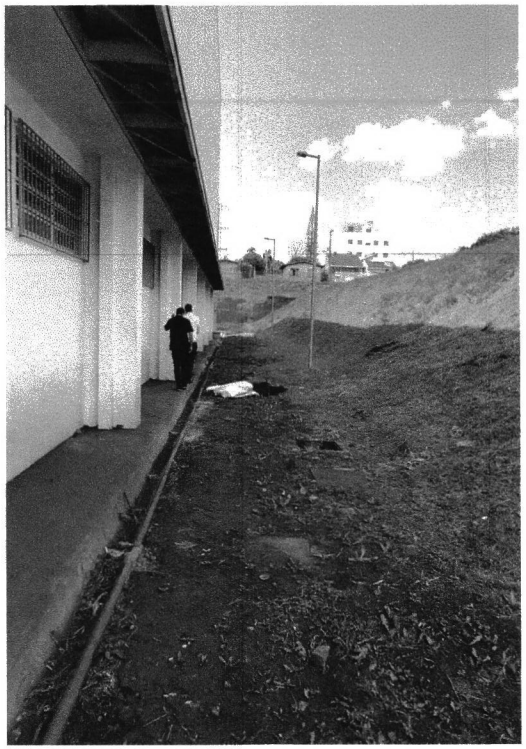

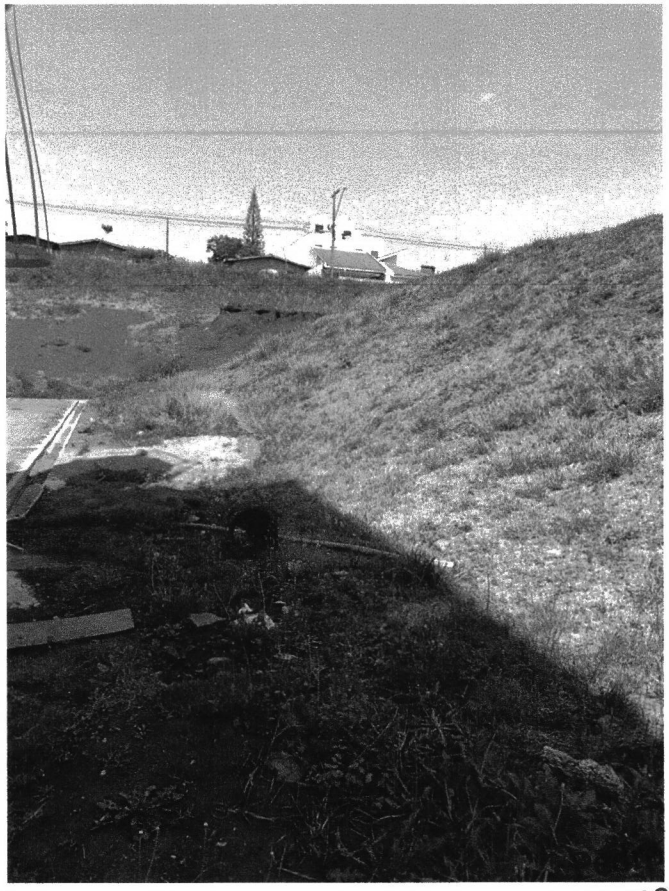

Pedro Sampaio
Vereador / PSC

Pedro Sampaio
Vereador / PSC

