ENCAMINHAR AO
EXECUTIVO MUNICIPAL
15ª SESSÃO
DATA 10/05/22
PRESIDENTE

SENHOR PRESIDENTE
SENHORES VEREADORES E VEREADORAS

INDICAÇÃO Nº 1948

Atendendo as reivindicações de moradores, **INDICO** a Exma. Senhora Prefeita **RAQUEL AUXILIADORA, CHINI que** determine a **SESAP – SECRETARIA DE SAÚDE PÚBLICA,** estudar a possibilidade de colocação de grades de proteção nas muretas localizada na **RUA A**, nos fundos do **PS QUIETUDE,** visando coibir a ação de marginais e eliminando o clima de insegurança.

Segundo moradores, pessoas ficam sentadas nas muretas, onde acabam consumindo drogas, trazendo insegurança para os moradores, principalmente para mulheres que transitam pelo local à noite, deixando o ambiente com clima de medo e tensão.

Está solicitação já foi apresentada anteriormente através da indicação nº 3075/202.

Anexo indicação nº 3075/21.

Sala Emancipador Oswaldo Toschi, 10 de Maio de 2022.

MARCELINO SANTOS GOMES
Vereador

KD

VEREADOR MARCELINO

INDICAÇÃO A SESAP SOLICITANDO GRADES DE PROTEÇÃO NO MURO NOS FUNDOS DO PS QUIETUDE.

Câmara Municipal da Estância Balneária de Praia Grande
Estado de São Paulo

SENHOR PRESIDENTE
SENHORES VEREADORES E VEREADORAS

ESCRITÓRIO MUNICIPAL
23ª SESSÃO
DATA 17/08/21

INDICAÇÃO Nº 3075

Atendendo as reivindicações de moradores, **INDICO** a Exma. Senhora Prefeita **RAQUEL AUXILIADORA, CHINI que** determine a **SESAP – SECRETARIA DE SAÚDE PÚBLICA,** estudar a possibilidade de colocação de grades de proteção nas muretas localizada na **RUA A**, nos fundos do **PS QUIETUDE,** visando coibir a ação de marginais e eliminando o clima de insegurança.

Segundo moradores, pessoas ficam sentadas nas muretas, onde acabam consumindo drogas, trazendo insegurança para os moradores, principalmente para mulheres que transitam pelo local à noite, deixando o ambiente com clima de medo e tensão.

Anexo fotos.

Sala Emancipador Oswaldo Toschi, 17 de agosto de 2021

MARCELINO SANTOS GOMES
Vereador

PRAÇA VEREADOR VITAL MUNIZ, 01 - BOQUEIRÃO - PRAIA GRANDE - SP - CEP. 11701-050 - TELEFONE: (0XX13) 3476-1700
SITE: www.praiagrande.sp.leg.br - E-MAIL: camara@praiagrande.sp.leg.br

KD

PRAÇA VEREADOR VITAL MUNIZ, 01 - BOQUEIRÃO - PRAIA GRANDE - SP - CEP. 11701-050 - TELEFONE: (0XX13) 3476-1700
SITE: www.praiagrande.sp.leg.br - E-MAIL: camara@praiagrande.sp.leg.br

VEREADOR MARCELINO

INDICAÇÃO A SESAP SOLICITANDO GRADES DE PROTEÇÃO NO MURO NOS FUNDOS DO PS QUIETUDE.

Câmara Municipal da Estância Balneária de Praia Grande
Estado de São Paulo

VEREADOR MARCELINO

INDICAÇÃO A SESAP SOLICITANDO GRADES DE PROTEÇÃO NO MURO NOS FUNDOS DO PS QUIETUDE.

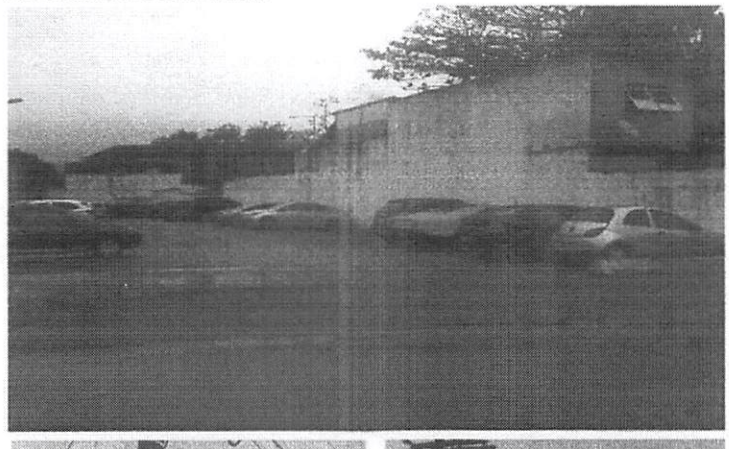

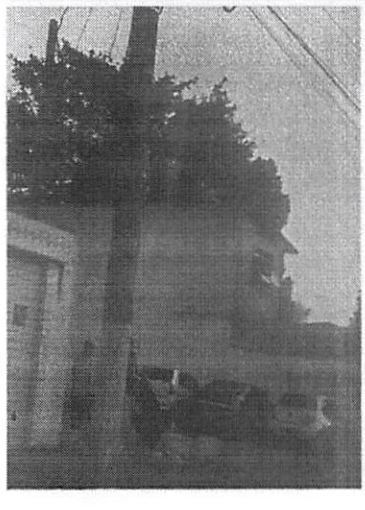



PRAÇA VEREADOR VITAL MUNIZ, 01 - BOQUEIRÃO - PRAIA GRANDE - SP - CEP. 11701-050 - TELEFONE: (0XX13) 3476-1700
SITE: www.praiagrande.sp.leg.br - E-MAIL: camara@praiagrande.sp.leg.br

KD