REQUERIMENTO APROVADO
17ª SESSÃO
DATA 26/05/22
PRESIDENTE

SENHOR PRESIDENTE
SENHORES VEREADORES E VEREADORAS

REQUERIMENTO Nº 228/22

Vários munícipes constantemente se dirigem a este Vereador questionando o porquê até a presente data não foi concluído o prolongamento da abertura do trecho da **AV. HUGO DE CARVALHO RAMOS no Bairro ESMERALDA entre as residências de nºs. 1362 ao 1912,** o qual está trazendo insegurança, devido ao mato, escuridão e descarte de materiais diversos, proporcionado o aumento de insetos e roedores, além de dificultar o acesso de moradores que acabam se utilizando de trilha aberta para encurtar a distância até a USAFA do Bairro.

Diante do acima exposto é que **REQUEIRO à MESA** na Forma Regimental seja oficiado a Excelentíssima Senhora Prefeita **RAQUEL AUXILIADORA CHINI** para que solicite da Secretaria Competente responder os seguintes questionamentos:-

KD

1) O que está impedindo o prolongamento da abertura da **AV. HUGO DE CARVALHO RAMOS** no Bairro Esmeralda entre as residências de nº 1.362 até 1.912?

2) Há algum projeto para abertura e asfaltamento deste trecho?

3) Caso positivo, informar data.

4) Caso Negativo, informar o que está impedimento tal procedimento.

Anexo fotos.

Sala Emancipador Oswaldo Toschi, 24 de Maio de 2022

MARCELINO SANTOS GOMES
Vereador

KD

VEREADOR MARCELINO

REQUERIMENTO À PREFEITA SE HÁ ALGUM IMPEDIMENTO PARA PROCEDER O PROLONGAMENTO DA ABERTURA DA AV. HUGO DE CARVALHO RAMOS ENTRE OS Nº 1362 E 1912-BAIRRO ESMERALDA.

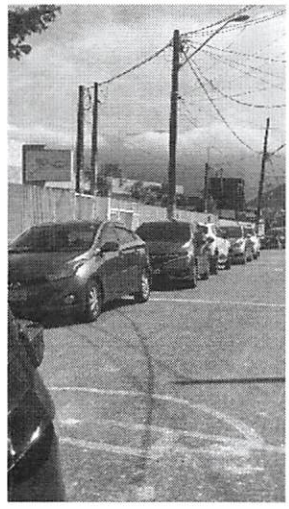
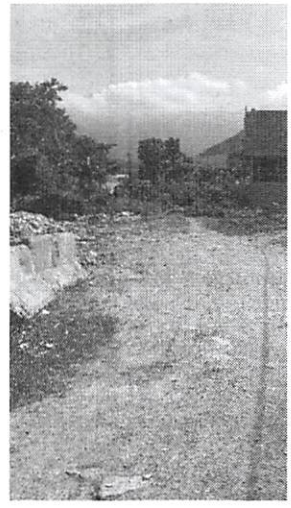
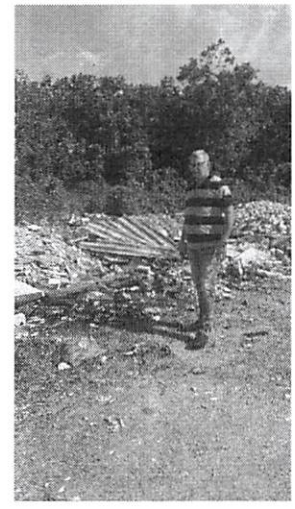
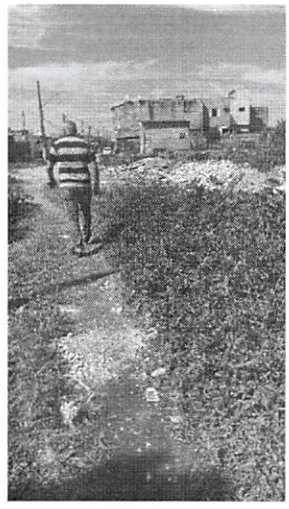
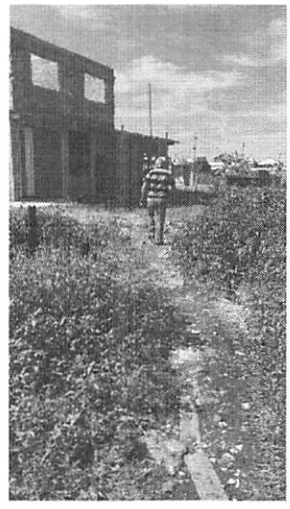
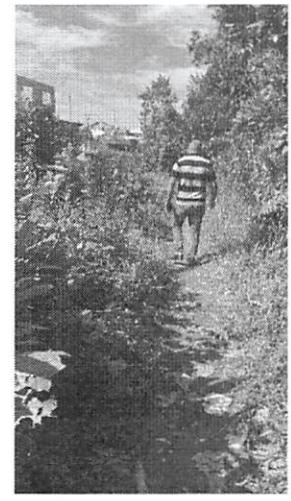
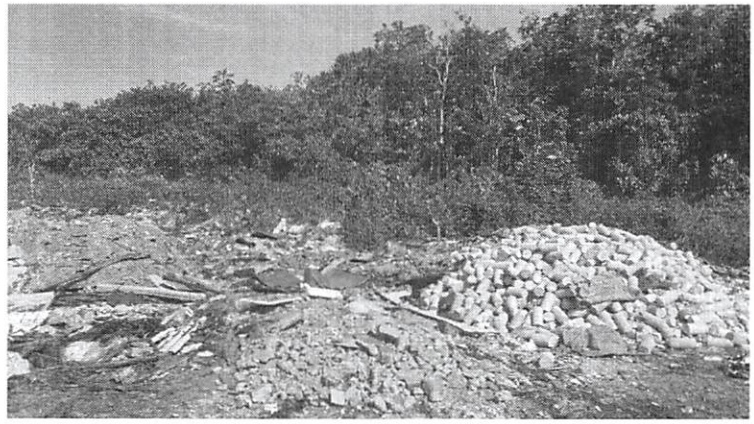

KD