REQUERIMENTO APROVADO
34ª SESSÃO
DATA 19/10/21
PRESIDENTE

SENHOR PRESIDENTE;
SENHORES (AS) VEREADORES (AS):

REQUERIMENTO Nº 469/2021

O basquete 3x3 é uma das principais novidades nos Jogos Olímpicos de Tóquio, no Japão, figurando pela primeira vez em uma programação na competição e futebol society é originário da década de 80 e se tornou tradicional em nossa cidade e vem ganhando cada vez mais adeptos em todos os cantos do País e do mundo.

O espaço que utilizo como modelo está localizado no Bairro Sítio do Campo, conta com quadras de futebol society e basquete 3 x 3, integram no seu projeto estrutural um piso modular de padrão internacional, sistema de iluminação de led, arquibancada e alambrado de proteção reforçado, ao custo de R$ 430 mil.



Um convênio celebrado entre a Prefeitura praia-grandense e o Governo do Estado de São Paulo possibilitou a criação do novo equipamento para a Cidade. A Secretaria de Esportes e Lazer do Município foi a responsável pela formatação do processo e plano operativo do novo equipamento.

"A 'Areninha' é um espaço que contempla alguns conceitos voltados aos jovens em Praia Grande, ofertar espaços confortáveis para a prática esportiva, utilizar o esporte como ferramenta de transformação social e ainda tirar as crianças da ociosidade.

Esta é uma conquista para Praia Grande. Um equipamento de alto nível que oportuniza aos munícipes a prática de esportes em um local adequado e com segurança. Que todos possam utilizar e cuidar desta 'Areninha', evitando a depredação do espaço.

Mediante o exposto, é que **REQUEIRO** a Mesa, depois de ouvido o douto Plenário, seja enviado ofício a Exma. Senhora Prefeita **Raquel Auxiliadora Chini,** para que responda os seguintes questionamentos:

1 – Há levantamento de disponibilidade de áreas municipais situadas em toda região periférica para implantação de outras arenas iguais ou similares?

2 – Considerando a saúde financeira de nossa cidade não precisamos aguardar convênios com Estado para implantar mais praças esportivas, desta forma solicitamos ampliação de recursos para este fim no orçamento anual.

3 – No decorrer do ano indicamos várias áreas e suas localizações para que fosse implantado praças esportivas, cientes do interesse que indicamos mencionamos neste trabalho a rua Monte Serrat esquina com a Cacilda Becker em sua totalidade ou em parte.

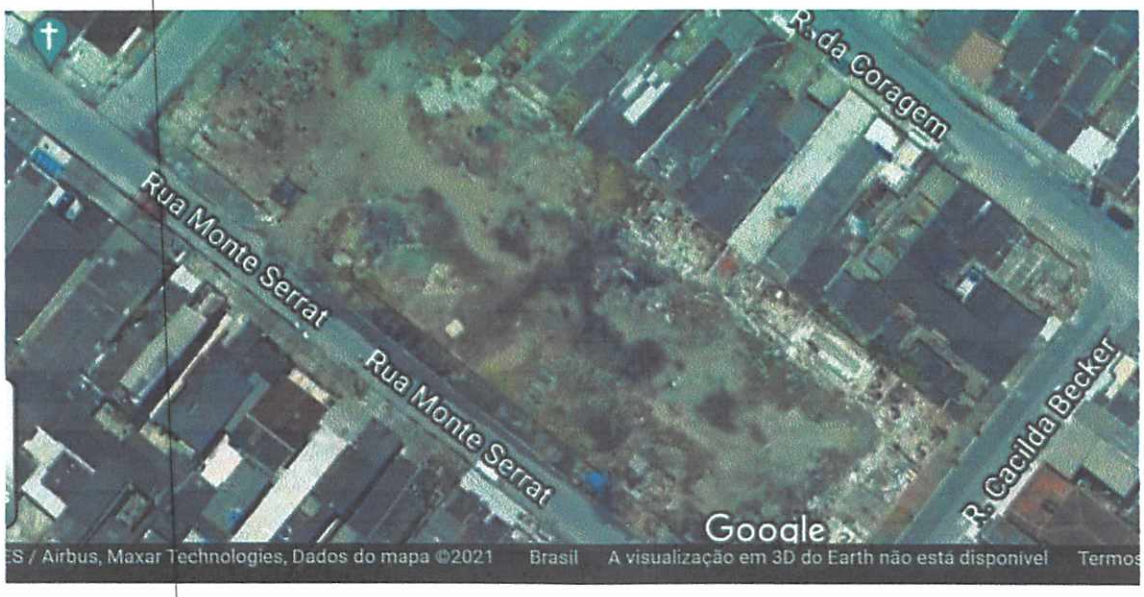

3.1 – Umas das principais solicitações que recebemos neste bairro é a ausência de locais para pratica de esporte, praças e áreas de lazer, se a resposta for favorável enviar esboço do projeto.

3.2 - Sendo negativa a resposta para utilização desta área com finalidade práticas esportivas enviar outra opção de área que já esteja no planejamento para essa finalidade neste bairro.

Sala Emancipador Oswaldo Toschi, 19 de outubro de 2021.

RODRIGO ROSARIO DOS SANTOS
VEREADOR