PREFEITURA MUNICIPAL DE FOZ DO IGUAÇU

Estado do Paraná

www.pmfi.pr.gov.br

Foz do Iguaçu, 14 de junho de 2024.

Ofício nº 6041/24 – GAB - GABINETE DO PREFEITO

Assunto: **SUBSTITUIÇÃO DE PARTE DO PROJETO DE LEI COMPLEMENTAR Nº 29/2023, CAPEADO PELA MENSAGEM Nº 082/2023.**

Senhor Presidente:

Cumprimentando Vossa Excelência, solicitamos a substituição da fl. 13 e inclusão das fls. 14, 15 e 16 da Mensagem, bem como a substituição do Anexo III – Mapa de Zoneamento e Uso e Ocupação do Solo, do Projeto de Lei Complementar nº 29/2023, capeado pela Mensagem nº 82/2023, que "Altera a Lei Complementar nº 276, de 6 de novembro de 2017, que *Dispõe sobre o Zoneamento de Uso e Ocupação do Solo do Município de Foz do Iguaçu",* visando a inclusão dos itens 10, 11 e 12 na proposta em trâmite nessa Casa de Leis.

Atenciosamente,

O(s) nome(s) indicado(s) para assinatura:
Francisco Lacerda Brasileiro - **Prefeito Municipal**

Ao Senhor
JOÃO MORALES
Presidente da Câmara Municipal
FOZ DO IGUAÇU – PR

Este documento foi assinado eletronicamente por Francisco Lacerda Brasileiro.
Para verificar as assinaturas vá ao site https://sistemas.pmfi.pr.gov.br/rp/sidpublico/verificar e utilize o código 8f95f9e1-5daa-4378-9e83-59fe8a5e7f01.

O conselheiro Marduc explicou em imagens a situação da área como está hoje, qual o zoneamento vigente e qual o requerente está solicitando, e que na área hoje não há somente imóveis residenciais já consolidados. Visto que o requerente sugeriu alteração para ZR2 ou ZR3 e o GTP sugeriu alteração para ZR4 - Zona Residencial de Alta Densidade para a região, considerando que a maior parte dos lotes possui características urbanísticas compatíveis com este zoneamento. Considerado pelos conselheiros os impactos que isso traria aos loteamentos, o Presidente Leandro sugeriu que ficasse restrito ao pedido do requerente e que fosse alterado para ZR2, que o lote seria de 250 metros, e que os comerciantes que estão irregulares já poderão se regularizar. Os conselheiros decidiram que a sugestão do GTP é inviável pois é muito expansivo. Foi sugerido então a mudança para ZR2 que não causará um impacto tão grande na região. Colocado em votação e aprovado por unanimidade a mudança de zoneamento da área proposta de ZR1 para ZR2".

10 - Estender o zoneamento ZM2 ao longo da Via Conectora 21, Avenida Cabo Efigênio Aparecido Viana, no trecho entre as Conectoras 24 e 02, de forma que atinja somente os lotes com testada para a via (lotes existentes e lotes que surgirão após a implantação dos trechos projetados):



Origem da Proposta: Processo Administrativo nº 24.547/2024;

Justificativa: Trata-se de imóvel com 810,05m² localizado na Rua Casemiro Kusbick, Panorama, em Foz do Iguaçu/PR, CEP 85856-535, com inscrição imobiliária n° 10.3.08.23.0556.001, o qual está em área considerada urbana consolidada do Município, como alternativa foi sugerido estender o zoneamento ZM2 ao longo da Via Conectora 21, Avenida Cabo Efigênio Aparecido Viana, no trecho entre as Conectoras 24 e 02, de forma que atinja somente os lotes com testada para a via (lotes existentes e lotes que surgirão após a implantação dos trechos projetados); após a regular tramitação por diversos setores da administração pública municipal, o referido processo obteve parecer favorável a alteração de zoneamento pelo Concidade **sendo aprovado** em reunião realizada na data de 09/05/2024 cujo trecho da conclusão transcreve-se a seguir**.**

Este documento foi assinado eletronicamente por Francisco Lacerda Brasileiro.
Para verificar as assinaturas vá ao site https://sistemas.pmfi.pr.gov.br/rp/sidpublico/verificar e utilize o código 8f95f9e1-5daa-4378-9e83-59fe8a5e7f01.

"Processo Administrativo 24.547/2024 - Trata-se de um processo de sugestão de proposta cuja solicitação requer "análise da Secretaria de Planejamento acerca da possibilidade de inclusão de parâmetros de solo criado para a zona ZT4, onde se encontra o imóvel do requerente". O GTP – Grupo Técnico Permanente opinou pela "não alteração das características do zoneamento, visto que não cabe promover essa alteração em todas as regiões atingidas por ZT4. Sugerimos uma alternativa que seria estender o zoneamento ZM2 ao longo da Via Conectora 21, Avenida Cabo Efigênio Aparecido Viana, no trecho entre as Conectoras 24 e 02, de forma que atinja somente os lotes com testada para a via (lotes existentes e lotes que surgirão após a implantação dos trechos projetados). Ainda, notado a destinação do lote de inscrição imobiliária nº 10.3.08.23.0360.001 para implantação da Conectora 21, ressaltamos a importância de manter o traçado da via conforme previsto na Lei Complementar nº 338/2020, para que não torne inviável sua implantação e conseqüentemente a possível alteração do zoneamento sugerido". O presidente Andrey explicou que em 2017 o requerente aprovou um projeto de oito pavimentos, porém ele não deu início à obra, e acabou perdendo o direito do alvará, e após isso foi alterado o zoneamento na região. E agora ele quer reaprovar o projeto, e a região não permite mais oito pavimentos. Feitas as considerações e sanadas as dúvidas dos conselheiros; foi DEFERIDO conforme sugestão do GTP; alterado para ZM2 ao longo da Via Conectora 21, Avenida Cabo Efigênio Aparecido Viana, no trecho entre as Conectoras 24 e 02."

11 - Retirada de incidência de APP sobre o lote e passando a ser ZR2 e com o atingimento de ZM4, imóvel de inscrição imobiliária n° 06.5.13.06.0788.001:

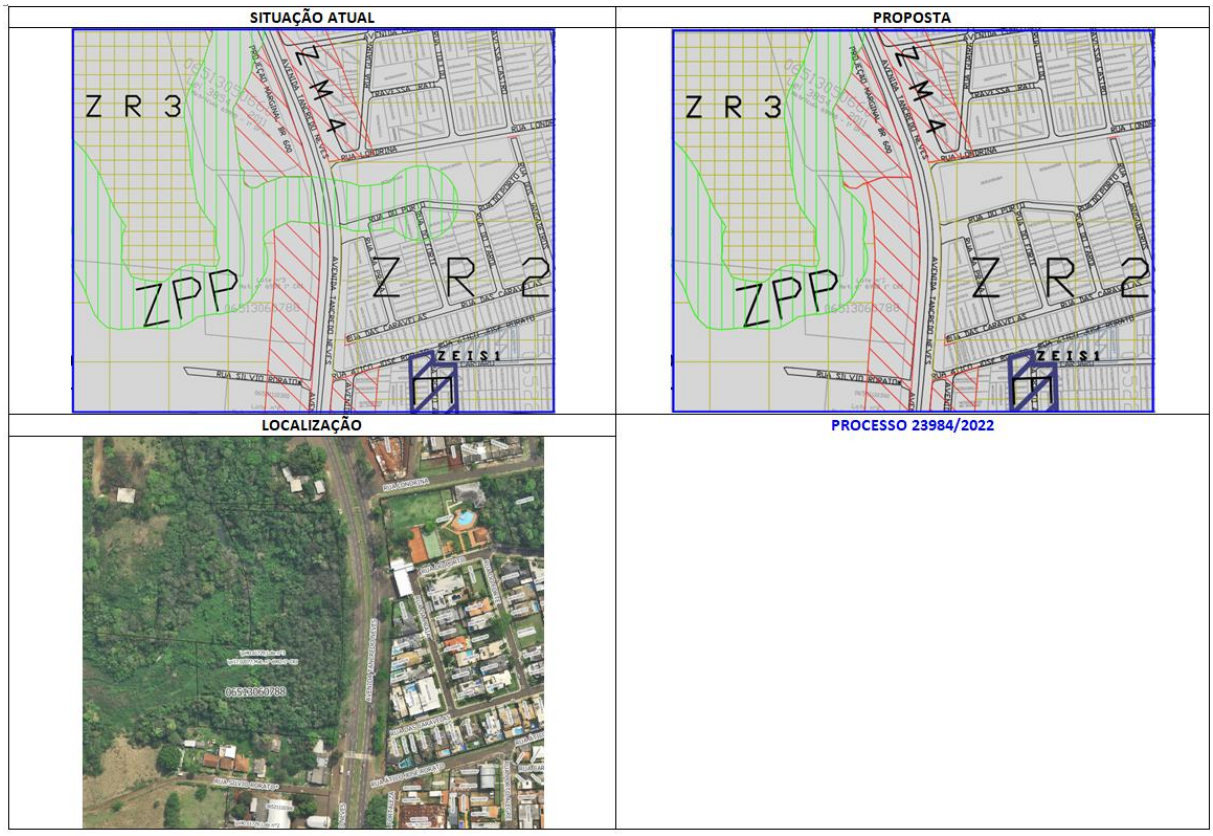

Este documento foi assinado eletronicamente por Francisco Lacerda Brasileiro.
Para verificar as assinaturas vá ao site https://sistemas.pmfi.pr.gov.br/rp/sidpublico/verificar e utilize o código 8f95f9e1-5daa-4378-9e83-59fe8a5e7f01.

Origem da Proposta: Processo Administrativo nº 23.984/2022.

Justificativa: Trata-se de imóvel com 24.200m² localizado na Avenida Tancredo Neves, n° 2809, Porto Belo, em Foz do Iguaçu/PR, CEP 85865-263, com inscrição imobiliária n° 06.5.13.06.0788.001, o qual solicita a retirada de incidência de APP sobre o lote e passando a ser ZR2 e com o atingimento de ZM4, imóvel de inscrição imobiliária n° 06.5.13.06.0788.001, após a regular tramitação por diversos setores da administração pública municipal, o referido processo obteve parecer favorável a alteração de zoneamento pelo Concidade **sendo aprovado** em reunião realizada na data de 09/05/2024 cujo trecho da conclusão transcreve-se a seguir**.**

> ***"****Processo Administrativo 23984/2022 - solicita-se a descaracterização do zoneamento no ponto H-5 e do restante do imóvel na porção frontal Leste, afirmando a existência de Área de Preservação Permanente – APP somente na porção Oeste onde encontramos o Córrego do Rio Mathias Almada. O processo já passou por análise do conselho e foi aprovada a alteração de zoneamento apenas na parte do lote de inscrição imobiliária 06.5.13.06.0788.001, referente ao curso hídrico H5 estendendo a referida alteração de zoneamento retirando a ZPP incidente também sob os lotes n°0309, 0594, 0199, 0254, 0269, 0126, 0191 e 0244, situados no Condomínio H. F. Porto Seguro, mantendo APP incidente sob parte do lote 0788 que abrange a área com declividade maior que 30%. O requerente apresentou novo laudo geológico, onde demonstra que passa pelo terreno uma servidão da Sanepar, onde foi feito uma escavação, que formou o declive citado na decisão anterior. Colocado em votação foi deferido à nova solicitação, retirado a incidência de APP sobre o lote e passando a ser ZR2 e com o atingimento de ZM4".*

12 – Alteração de zoneamento na região do jardim central - substituir zoneamento ZR4 por ZM1:



Este documento foi assinado eletronicamente por Francisco Lacerda Brasileiro.
Para verificar as assinaturas vá ao site https://sistemas.pmfi.pr.gov.br/rp/sidpublico/verificar e utilize o código 8f95f9e1-5daa-4378-9e83-59fe8a5e7f01.

Origem da Proposta: Processo Administrativo n° 29.763/2024;

Justificativa: Trata-se de um processo de sugestão proposta cuja solicitação propõe "alteração de zoneamento na região do jardim central - substituir zoneamento ZR4 por ZM1 - com isso viabilizando obras de edifício comercial na região, visto que já existem diversas obras de até 10 pavimentos na região", após a regular tramitação por diversos setores da administração pública municipal, o referido processo obteve parecer favorável a alteração de zoneamento pelo Concidade **sendo aprovado** em reunião realizada na data de 15/05/2024 cujo trecho da conclusão transcreve-se a seguir**.**

> ***"****Processo Administrativo 29763/2024 - proposta para alteração de zoneamento na região do Jardim Central - substituir zoneamento ZR4 por ZM1. O processo passou pelo Conselho e foi devolvido ao requerente para complementação, o requerente apresentou uma complementação onde solicita a alteração de zoneamento somente em algumas vias do bairro Jardim Central, onde já existem diversas edificações de grande porte de uso residencial e com possibilidade de expansão, sendo as vias: Rua Meca, Rua Palestina, Rua Vinicius de Moraes e Rua David Muffato. Em sua justificativa o requerente explica que a Rua Meca e Palestina já são ruas binárias de acesso em mão única, local encontram-se alguns edifícios de apartamentos e a Mesquita, já na Rua Vinicius de Moraes encontram-se diversas edificações de grande porte, assim como a Rua David Muffato. Explicado aos conselheiros a nova adequação apresentada pelo requerente, bem como as imagens dos edifícios apresentadas pelo mesmo, sanadas as dúvidas dos conselheiros, a proposta foi aprovada."*

Por fim, ainda que a proposta encaminhada já tenha sido submetida a diversas análises técnicas e de entidades da sociedade civil conforme acima exposto, submete-se para análise dessa Casa de Leis quanto à necessidade de realização de audiência pública para ampliar a participação popular na discussão do tema, conforme estabelecido pelo art. 43, inciso II da Lei Federal nº 10.257, de 10 de julho de 2001 e art. 1º da Lei nº 2.498, de 19 de dezembro de 2021.

Pelo exposto, submetemos o presente Projeto de Lei Complementar para apreciação dos nobres Vereadores dessa Casa de Leis.

Foz do Iguaçu, em 26 de outubro de 2023.

Francisco Lacerda Brasileiro
Prefeito Municipal

Este documento foi assinado eletronicamente por Francisco Lacerda Brasileiro.
Para verificar as assinaturas vá ao site https://sistemas.pmfi.pr.gov.br/rp/sidpublico/verificar e utilize o código 8f95f9e1-5daa-4378-9e83-59fe8a5e7f01.

“ANEXO III
MAPA DE ZONEAMENTO E USO E OCUPAÇÃO DO SOLO

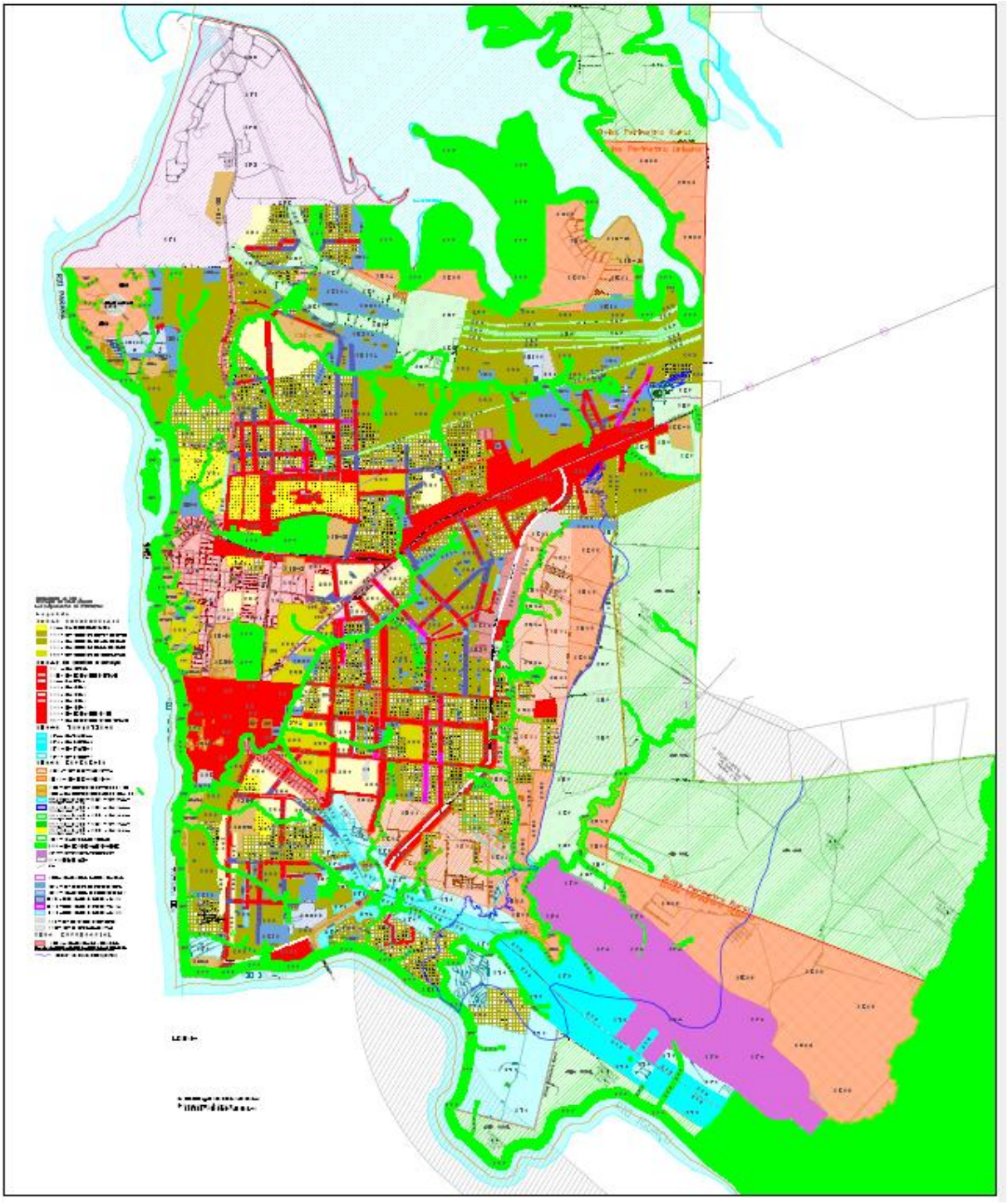

Este documento foi assinado eletronicamente por Francisco Lacerda Brasileiro.
Para verificar as assinaturas vá ao site https://sistemas.pmfi.pr.gov.br/rp/sidpublico/verificar e utilize o código 8f95f9e1-5daa-4378-9e83-59fe8a5e7f01.

MAPA DE ZONEAMENTO E USO E OCUPAÇÃO DO SOLO - LEGENDAS



" (NR)

Este documento foi assinado eletronicamente por Francisco Lacerda Brasileiro.
Para verificar as assinaturas vá ao site https://sistemas.pmfi.pr.gov.br/rp/sidpublico/verificar e utilize o código 8f95f9e1-5daa-4378-9e83-59fe8a5e7f01.



ATA 02/2024 - REUNIÃO EXTRAORDINÁRIA CONCIDADE

Aos nove dias do mês de maio de dois mil e vinte e quatro, ás nove horas e vinte minutos, reuniram-se na sala de reuniões da DIPA, na Secretaria Municipal da Fazenda, no Antigo Complexo Fouad Center, localizado a Avenida Juscelino Kubitschek, 337 – Centro; os seguintes membros: Andrey Bachixta Dias - presidente do Conselho e membro titular da Secretaria Municipal de Planejamento; Marduc Antipas – membro titular da Secretaria Municipal de Planejamento; Eliane Mendes – secretária do Conselho e membro suplente da Secretaria Municipal de Planejamento; Nilton Zambotto – membro titular da Secretaria Municipal da Fazenda; Eliane Dávilla Sávio - vice-presidente do Conselho e membro titular da Secretaria Municipal de Administração; Karina Fritsch Freitas – membro titular do Instituto de Habitação de Foz do Iguaçu – FOZHABITA; Carolina Beatriz da Silva Claudino - membro suplente do Instituto de Habitação de Foz do Iguaçu – FOZHABITA; Polyana dos Santos Varlett - membro titular da Companhia de Saneamento do Paraná – SANEPAR; Victor Carlos Martinez - membro suplente da Companhia de Saneamento do Paraná – SANEPAR; Jefferson de Oliveira – membro titular da Companhia Paranaense de Energia – COPEL; Alexandre Martins Balthazar - membro titular da Faculdade União das Américas – UNIAMÉRICA; Marcia Porto – membro titular da Associação de Arquitetos, Agrônomos e Engenheiros de Foz do Iguaçu – AEFI; Fernando Castro Alves – membro titular do Conselho de Desenvolvimento Econômico e Social de Foz do Iguaçu – CODEFOZ e Lucas Lied – membro suplente do Parque Tecnológico Itaipu – PTI. Salientamos que somente membros titulares têm direito a voto, sendo que na ausência dos mesmos o direito a voto passa ao seu suplente. O presidente Andrey Bachixta deu inicio aos trabalhos cumprimentando e agradecendo a presença de todos, iniciando as pautas do dia. **Processo administrativo nº30665/2022** - Solicitação de “alteração de zoneamento para autorização dos CNAE 5611-2/01 - restaurantes e similares e 5611-2/05 - bares e outros especializados em servir bebidas com entretenimento, e com possível ampliação de área construída. O GTP - Grupo Técnico Permanente opinou

Este documento foi assinado eletronicamente por Fábio Augusto Faria Siqueira.
Para verificar as assinaturas vá ao site https://sistemas.pmfi.pr.gov.br/rp/sidpublico/verificar e utilize o código 7f1594f7-5da0-4978-9d53-5bf46985d219.



pela não alteração de zoneamento. Explicado a solicitação e a localização do empreendimento, sanados os questionamentos dos conselheiros, foi colocado em votação; o processo foi INDEFERIDO, devido ao rio nesta região não estar tubulado; e sugerido o envio do processo ao meio ambiente para que seja iniciado o processo do estudo legislativo com relação às APPs. **Processo administrativo n°24074/2024**- Trata-se de pedido de "revisão e alteração de Uso e Ocupação do Solo Urbano" para imóvel localizado em ZPP. O GTP - Grupo Técnico Permanente opinou pela não alteração de zoneamento. Explicado a solicitação do requerente e a localização da referida solicitação; feitas as considerações, foi decidido que o processo será devolvido ao requerente para que seja feita a inclusão de laudo geológico e instrução adequada do processo. **Processo administrativo n°24547/2024** - Trata-se de um processo de sugestão de proposta cuja solicitação requer "análise da Secretaria de Planejamento acerca da possibilidade de inclusão de parâmetros de solo criado para a zona ZT4, onde se encontra o imóvel do requerente". O GTP – Grupo Técnico Permanente opinou pela "não alteração das características do zoneamento, visto que não cabe promover essa alteração em todas as regiões atingidas por ZT4. Sugerimos uma alternativa que seria estender o zoneamento ZM2 ao longo da Via Conectora 21, Avenida Cabo Efigênio Aparecido Viana, no trecho entre as Conectoras 24 e 02, de forma que atinja somente os lotes com testada para a via (lotes existentes e lotes que surgirão após a implantação dos trechos projetados). Ainda, notado a destinação do lote de inscrição imobiliária nº 10.3.08.23.0360.001 para implantação da Conectora 21, ressaltamos a importância de manter o traçado da via conforme previsto na Lei Complementar nº 338/2020, para que não torne inviável sua implantação e conseqüentemente a possível alteração do zoneamento sugerido". O presidente Andrey explicou que em 2017 o requerente aprovou um projeto de oito pavimentos, porém ele não deu início à obra, e acabou perdendo o direito do alvará, e após isso foi alterado o zoneamento na região. E agora ele quer reaprovar o projeto, e a região não permite mais oito pavimentos. Feitas as considerações e sanadas as dúvidas

Este documento foi assinado eletronicamente por Fábio Siqueira Brasileiro.
Para verificar as assinaturas vá ao site https://sistemas.pmfi.pr.gov.br/rp/sidpublico/verificar e utilize o código 3f1594f7-5da0-4978-9d53-5bf46985872d19.



dos conselheiros; foi DEFERIDO conforme sugestão do GTP; alterado para ZM2 ao longo da Via Conectora 21, Avenida Cabo Efigênio Aparecido Viana, no trecho entre as Conectoras 24 e 02. **Processo administrativo n°29763/2024 -** proposta para alteração de zoneamento na região do Jardim Central - substituir zoneamento ZR4 por ZM1 - com isso viabilizando obras de edifício comercial na região, visto que já existem diversas obras de até 10 pavimentos na região. (substituição do zoneamento da área em questão localizada no jardim central entre o quadrante das Ruas Adoniram Barbosa até a Rua Lamartine Babo e Ruas Alceu Amoroso Lima até a Rua David Muffato. Hoje o zoneamento é uma ZR4 inviabilizando o crescimento do local, onde já existem diversas edificações de até 10 pavimentos em todo seu entorno e é circundado pelo zoneamento ZM1, solicitando assim a alteração do zoneamento ZR4 para ZM1). Explicado a localização da solicitação, e o parecer do GTP, que foi contrario a alteração, visto que o mesmo não tem vocação para verticalização e grande adensamento; sugerindo que caso entendam por fazer a mudança que a mesma seja feita apenas ao longo da Rua Vinícius de Moraes e com um zoneamento de menor verticalização, como uma ZM2 ao longo da via e incidindo apenas nos lotes com testada para a mesma. Após exauridas todas as dúvidas e questionamentos dos conselheiros, chegou-se a um consenso de que o processo será devolvido ao requente para que se faça um estudo de impacto de vizinhança e consulta pública dos moradores da região a ser atingida. **Processo administrativo n°23984/2022 –** solicita-se a descaracterização do zoneamento no ponto H-5 e do restante do imóvel na porção frontal Leste, afirmando a existência de Área de Preservação Permanente – APP somente na porção Oeste onde encontramos o Córrego do Rio Mathias Almada. O processo já passou por análise do conselho e foi aprovada a alteração de zoneamento apenas na parte do lote de inscrição imobiliária 06.5.13.06.0788.001, referente ao curso hídrico H5 estendendo a referida alteração de zoneamento retirando a ZPP incidente também sob os lotes n°0309, 0594, 0199, 0254, 0269, 0126, 0191 e 0244, situados no Condomínio H. F. Porto Seguro, mantendo APP incidente sob parte do lote

Este documento foi assinado eletronicamente por Fábio Augusto Faria Siqueira.
Para verificar as assinaturas vá ao site https://sistemas.pmfi.pr.gov.br/rp/sidpublico/verificar e utilize o código 7f1594f7-5da0-4978-9d53-5bf46985d219.



0788 que abrange a área com declividade maior que 30%. O requerente apresentou novo laudo geológico, onde demonstra que passa pelo terreno uma servidão da Sanepar, onde foi feito uma escavação, que formou o declive citado na decisão anterior. Colocado em votação foi deferido à nova solicitação, retirado a incidência de APP sobre o lote e passando a ser ZR2 e com o atingimento de ZM4. Sobre a **Conferência das Cidades** foi frisado novamente que até dia 30 de junho deve ser realizada a Conferência, e que nós enquanto Conselho devemos organizar a mesma, ficou decidido que na próxima reunião marcada para a próxima semana, será discutido sobre a Conferência e o código de obras. Sobre a **aprovação das alterações que devem ser feitas na Lei do Conselho**, Lei n°3482/2008, que foi compatibilizada com o Decreto 5790/2006 da Casa Civil, apresentadas as inclusões e alterações a serem feitas, foi decidido alterar também o número de cadeiras para o Conselho, passando a ser de 50 (cinquenta) membros titulares e seus respectivos suplentes. Sendo aprovadas as alterações e inclusões por todos os conselheiros presentes. Sobre a pauta de **aprovação do PAI – Plano de Ação e Investimentos**, o Conselheiro Fernando representante do CODEFOZ informou que não foi alterado nada pelo referido Conselho, sendo assim aprovado o plano por todos os conselheiros presentes, assim que elaborada e assinada à ata, será elaborada a Resolução de aprovação. O presidente Andrey agradeceu a presença de todos e deu por encerrada a reunião às onze horas e vinte e oito minutos. Para constar, eu, Eliane Mendes, secretariei e lavrei a presente ata, a qual será encaminhada para aprovação dos conselheiros, e posterior assinatura através do SID – Sistema de Informações Digitais. Foz do Iguaçu – 09 de maio de 2024.

Este documento foi assinado eletronicamente por Fábio Augusto Faiad Brasileiro.
Para verificar as assinaturas vá ao site https://sistemas.pmfi.pr.gov.br/rp/sidpublico/verificar e utilize o código 7f1594f7-58a0-4978-9d53-5bf46985872019.

LISTA DE PRESENÇA – DIA 09/05/2024
REUNIÃO EXTRAORDINÁRIA CONCIDADE

MEMBRO	INSTITUIÇÃO	TELEFONE	ASSINATURA
Andrey Bachixta Dias (Titular)	SMPC	98805-0059	
Edineia Cassiana Riquelme (Suplente)	SMPC		
Marduc Antipas Gonçalves Rodrigues (Titular)	SMPC		
Eliane Beilke Mendes(Suplente)	SMPC		EBM
Nilton Zambotto (Titular)	SMFA	(45)99102-5979	
Denise Fátima Frare Scherer(Suplente)	SMFA		
Eliane Dávilla Sávio (Titular)	SMAD		
Marcelo Luiz Santi(Suplente)	SMAD		
Jorge Luiz Pegoraro (Titular)	SMMA		
Sandra Fagundes(Suplente)	SMMA		
Karina Fritsch Freitas (Titular)	FOZHABITA	(45) 99922-9488	
Carolina Beatriz da Silva Claudino (Suplente)	FOZHABITA	(46)999834546	
Pricila Bevervanço Mantovani (Titular)	FOZTRANS		

Este documento foi assinado eletronicamente por Francisco Lacerda Brasileiro.
Para verificar as assinaturas vá ao site https://sistemas.pmfi.pr.gov.br/rp/sidpublico/verificar e utilize o código 8f956417-58aa-4378-9053-59f46a5372419.

LISTA DE PRESENÇA – DIA 09/05/2024			
REUNIÃO EXTRAORDINÁRA CONCIDADE			
MEMBRO	***INSTITUIÇÃO***	***TELEFONE***	***ASSINATURA***
Lucimara Zenatti (Suplente)	FOZTRANS		
Karen Alessandra MaranTenerello (Titular)	CÂMARA MUNICIPAL		
Luiz José do Nascimento. (Suplente)	CÂMARA MUNICIPAL		
Sergio Andrade Fernandes (Titular)	ITAIPU		
Henrique Gazzola de Lima (Suplente)	ITAIPU		
Danilo Vendruscolo (Titular)	ACIFI		
Dimas Bragagnolo (Suplente)	ACIFI		
Polyana dos Santos Varlett (Titular) ✓	SANEPAR	45 98818 4008	
Victor Carlos Martinez (Suplente) ✓	SANEPAR	45 99127 4080	
Jefferson de Oliveira (Titular) ✓	COPEL	45 99914-6665	
Anderson dos Santos Torres (Suplente)	COPEL		
Alexandre Martins Balthazar (Titular) ✓	UNIAMÉRICA	45 99907.0111	

Este documento foi assinado eletronicamente por Francisco Lacerda Brasileiro.
Para verificar as assinaturas vá ao site https://sistemas.pmfi.pr.gov.br/rp/sidpublico/verificar e utilize o código 8f95f4f1-58a0-4378-9053-59f4695387241.

LISTA DE PRESENÇA – DIA 09/05/2024			
REUNIÃO EXTRAORDINÁRA CONCIDADE			
MEMBRO	***INSTITUIÇÃO***	***TELEFONE***	***ASSINATURA***
Eduardo Matheus Figueira (Suplente)	UNIAMÉRICA		
Juliana Ramme (Titular)	UNILA		
Katya Regina de Freitas Zara (Suplente)	UNILA		
Ruisdael de Lima Freitas Neto (Titular)	UDC		
Elisiana Alves Kleinschmitt (Suplente)	UDC		
Márcia de Lurdes Porto (Titular)	AEFI	45 99904 6664	[signature]
Thais Escobar (Suplente)	AEFI		
Célia da Rosa (Titular)	CREA		
Caroline Falchembak (Suplente)	CREA		
Thais Clementina Marzrkiewicz (Titular)	CAU		
Thais Neto Pereira da Rosa (Suplente)	CAU		
Ademilton Joaquim Teles (Titular)	UMAMFI		

Este documento foi assinado eletronicamente por Francisco Lacerda Brasileiro.
Para verificar as assinaturas vá ao site https://sistemas.pmfi.pr.gov.br/rp/sidpublico/verificar e utilize o código 8f95f9417-58aa-4378-9e53-59f469f5387241.

LISTA DE PRESENÇA – DIA 09/05/2024			
REUNIÃO EXTRAORDINÁRA CONCIDADE			
MEMBRO	***INSTITUIÇÃO***	***TELEFONE***	***ASSINATURA***
Luiz Gonzaga Lopes (Suplente)	UMAMFI		
Fernando Castro Alves (Titular) ✓	CODEFOZ	45.98805 6221	[signature]
Peter Jefferson da Luz (Suplente)	CODEFOZ		
Juraci Helena Audibert (Titular)	CONSELHO DA COMUNIDADE DE FOZ DO IGUAÇU		
Adilson Pessoa (Suplente)	CONSELHO DA COMUNIDADE DE FOZ DO IGUAÇU		
Américo Wandscheer (Titular)	ACORREFOZ		
Ivan Carlos Dallagnese (Suplente)	ACORREFOZ		
Rudi Eduardo Paetzold (Titular)	PTI		
Lucas Lied (Suplente) ✓	PTI	(45)999221409	[signature]

Este documento foi assinado eletronicamente por Francisco Lacerda Brasileiro.
Para verificar as assinaturas vá ao site https://sistemas.pmfi.pr.gov.br/rp/sidpublico/verificar e utilize o código 8f956417-58ae-4378-9e53-59f46953f2419.

PROTOCOLO DE ASSINATURA(S)

Tipo: **ATA**

Número: **2/2024**

Assunto: **ATA N°02/2024 - REUNIÃO EXTRAORDINÁRIA CONCIDADE**

O documento acima foi proposto para assinatura eletrônica na plataforma **SID** de assinaturas.
Para verificar as assinaturas clique no link:

https://sistemas.pmfi.pr.gov.br/rp/sidpublico/verificar?codigo=7fa56417-98a0-44cc-b05b-db46983824f9

e utilize o código abaixo para verificar se este documento é válido.

Código para verificação: 7fa56417-98a0-44cc-b05b-db46983824f9

Hash do Documento

F09C44C586D8BAAE7E9644997F828F718075798C3E6D42C16AB97FCE4C84CB97

Anexos

ATA 02-2024 REUNIÃO EXTRAORDINÁRIA CONCIDADE.pdf - **22cceba4-7492-4ef9-815c-db4c8510e177**
LISTA DE PRESENÇA (3).pdf - **036a048f-9e03-478e-8a4b-6b6017e2b3d0**

O(s) nome(s) indicado(s) para assinatura, bem como seu(s) status em 16/05/2024 é(são) :

Este documento foi assinado eletronicamente por Francisco Lacerda Brasileiro.
Para verificar as assinaturas vá ao site https://sistemas.pmfi.pr.gov.br/rp/sidpublico/verificar e utilize o código 8f95f9e1-5daa-4378-9e83-59fe8a5e7f01.

ANDREY BACHIXTA DIAS (Signatário) - CPF: ***01760957** em 14/05/2024 15:04:08 - OK
Tipo: Assinatura Eletrônica

MARDUC ANTIPAS GONÇALVES RODRIGUES (Signatário) - CPF: ***74991807** em 14/05/2024 11:19:46 - OK
Tipo: Assinatura Eletrônica

ELIANE BEILKE MENDES (Signatário) - CPF: ***10744941** em 14/05/2024 10:21:53 - OK
Tipo: Assinatura Eletrônica

NILTON ZAMBOTTO (Signatário) - CPF: ***18450925** em 14/05/2024 13:33:54 - OK
Tipo: Assinatura Eletrônica

ELIANE DAVILLA SAVIO (Signatário) - CPF: ***10193949** em 14/05/2024 11:11:49 - OK
Tipo: Assinatura Eletrônica

KARINA FRITSCH (Signatário) - CPF: ***32174908** em 14/05/2024 11:20:44 - OK
Tipo: Assinatura Eletrônica

CAROLINA BEATRIZ DA SILVA CLAUDINO (Signatário) - CPF: ***59394922** em 14/05/2024 10:24:34 - OK
Tipo: Assinatura Eletrônica

VICTOR CARLOS MARTINEZ (Signatário) - CPF: ***35963983** em 14/05/2024 11:12:46 - OK
Tipo: Assinatura Eletrônica

JEFFERSON DE OLIVEIRA (Signatário) - CPF: ***18670977** em 15/05/2024 11:40:02 - OK
Tipo: Assinatura Eletrônica

ALEXANDRE MARTINS BALTHAZAR (Signatário) - CPF: ***32808900** em 15/05/2024 12:41:08 - OK
Tipo: Assinatura Eletrônica

MARCIA DE LURDES PORTO (Signatário) - CPF: ***74169904** em 15/05/2024 11:25:18 - OK
Tipo: Assinatura Eletrônica

FERNANDO CASTRO ALVES (Signatário) - CPF: ***02450906** em 16/05/2024 10:30:41 - OK
Tipo: Assinatura Eletrônica

LUCAS BORGES LIED (Signatário) - CPF: ***26502955** em 14/05/2024 10:48:41 - OK
Tipo: Assinatura Eletrônica

Polyana dos Santos Varlett (Signatário) - CPF: ***48337906** em 14/05/2024 10:25:26 - OK
Tipo: Assinatura Eletrônica

A ASSINATURA ELETRÔNICA DESTE DOCUMENTO ESTÁ AMPARADA PELO:

DECRETO Nº 28.900, DE 20 DE JANEIRO DE 2021.

LEI Nº 4536 , DE 4 DE SETEMBRO DE 2017.

Autoriza a utilização do meio eletrônico para a gestão dos processos administrativos e de documentos de arquivo, produzidos nos termos das Leis nºs 3.971, de 17 de abril de 2012 e 4.057, de 19 de dezembro de 2012, no âmbito dos órgãos da Administração Pública Direta, Autárquica e Fundacional do Município de Foz do Iguaçu.

Este documento foi assinado eletronicamente por Francisco Lacerda Brasileiro.
Para verificar as assinaturas vá ao site https://sistemas.pmfi.pr.gov.br/rp/sidpublico/verificar e utilize o código 8f95f9e1-5daa-4378-9e83-59fe8a5e7f01.

Este documento foi assinado eletronicamente por Francisco Lacerda Brasileiro.
Para verificar as assinaturas vá ao site https://sistemas.pmfi.pr.gov.br/rp/sidpublico/verificar e utilize o código 8f95f9e1-5daa-4378-9e83-59fe8a5e7f01.



ATA 03/2024 - REUNIÃO EXTRAORDINÁRIA CONCIDADE

Aos quinze dias do mês de maio de dois mil e vinte e quatro, ás oito horas e quinze minutos, reuniram-se na sala de reuniões da DIPA, na Secretaria Municipal da Fazenda, no Antigo Complexo Fouad Center, localizado a Avenida Juscelino Kubitschek, 337 – Centro; os seguintes membros: Andrey Bachixta Dias - presidente do Conselho e membro titular da Secretaria Municipal de Planejamento; Marduc Antipas – membro titular da Secretaria Municipal de Planejamento; Eliane Mendes – secretária do Conselho e membro suplente da Secretaria Municipal de Planejamento; Nilton Zambotto – membro titular da Secretaria Municipal da Fazenda; Eliane Dávilla Sávio - vice-presidente do Conselho e membro titular da Secretaria Municipal de Administração; Karina Fritsch Freitas – membro titular do Instituto de Habitação de Foz do Iguaçu – FOZHABITA; Carolina Beatriz da Silva Claudino - membro suplente do Instituto de Habitação de Foz do Iguaçu – FOZHABITA; Pricila Bevervanço Mantovani membro titular do Instituto de Transportes e Trânsito de Foz do Iguaçu – FOZTRANS; Karen Alessandra Maran Tenerello membro titular da Câmara Municipal de Foz do Iguaçu; Victor Carlos Martinez - membro suplente da Companhia de Saneamento do Paraná – SANEPAR; Jefferson de Oliveira – membro titular da Companhia Paranaense de Energia – COPEL; Elisiana Alves Kleinschmitt membro suplente da União Dinâmica das Cataratas – UDC; Marcia Porto – membro titular da Associação de Arquitetos, Agrônomos e Engenheiros de Foz do Iguaçu – AEFI; Célia da Rosa membro titular do Conselho Regional de Engenharia e Agronomia do Paraná – CREA e Thais Neto Pereira da Rosa membro suplente do Conselho de Arquitetura e Urbanismo – CAU. Salientamos que somente membros titulares têm direito a voto, sendo que na ausência dos mesmos o direito a voto passa ao seu suplente. O presidente Andrey Bachixta deu inicio aos trabalhos cumprimentando e agradecendo a presença de todos, iniciando as pautas do dia. **Processo Administrativo 29763/2024** - proposta para alteração de zoneamento na região do Jardim Central - substituir zoneamento ZR4 por ZM1. O processo passou pelo Conselho e foi devolvido ao requerente para

Este documento foi assinado eletronicamente por Fábio Augusto Faria Siqueira.
Para verificar as assinaturas vá ao site https://sistemas.pmfi.pr.gov.br/rp/sidpublico/verificar e utilize o código 8955f0e13-5dd3-4379-9283-59e225772d1.



complementação, o requerente apresentou uma complementação onde solicita a alteração de zoneamento somente em algumas vias do bairro Jardim Central, onde já existem diversas edificações de grande porte de uso residencial e com possibilidade de expansão, sendo as vias: Rua Meca, Rua Palestina, Rua Vinicius de Moraes e Rua David Muffato. Em sua justificativa o requerente explica que a Rua Meca e Palestina já são ruas binárias de acesso em mão única, local encontram-se alguns edifícios de apartamentos e a Mesquita, já na Rua Vinicius de Moraes encontram-se diversas edificações de grande porte, assim como a Rua David Muffato. Explicado aos conselheiros a nova adequação apresentada pelo requerente, bem como as imagens dos edifícios apresentadas pelo mesmo, sanadas as dúvidas dos conselheiros, a proposta foi aprovada. **Processo Administrativo 63654/2021** – Trata-se de solicitação de alteração da Lei do sistema viário básico por parte do requerente, referente ao lote 06.5.03.01.5141.001 de propriedade do Templo Budista localizado no perímetro urbano do Município de Foz do Iguaçu, após a análise identifica-se que a sugestão apresentada pelo requerente pode ser explicada da seguinte forma: Revisão do Traçado da Via Conectora 12 retirando a projeção da conectora 12 no Trecho incidente sobre o imóvel de propriedade do Templo Budista especificamente denominado pela Requerente como Conectora 12 — Trecho A limitada pela Rua Vereador Nelson Cunha esquina com a Avenida Maceió ambas contidas no Loteamento Aprovado Ecoville II, sugere a supressão do referido Trecho até o Trecho B que compreenderia a Avenida Central Parque (identificado no sistema viário como Coletora 46) esquina com a Avenida do Templo Budista que é a projeção da própria Conectora 12 que incide parte da caixa da referida via sobre a área do Templo e a outra parte da caixa sobre o loteamento Ecoville | vindo até a Rua Alabama onde segue na projeção do sistema viário, indicando no caso de aprovada as supressão da via Conectora 12 no trecho requerido, que não haveria impacto ao trafego visto que a Via Conectora 12 A (pré templo Budista) teria como apóio a Coletora 24 e a Coletora 01 para escoamento do fluxo e acessos, já o Trecho B por ser isolado e sem impacto de tráfego de outros loteamentos, o Parque Residencial

Este documento foi assinado eletronicamente por Fábio Augusto Faiad Brasileiro.
Para verificar as assinaturas vá ao site https://sistemas.pmfi.pr.gov.br/rp/sidpublico/verificar e utilize o código 8955f0e13-5dd3-4378-9928-3e59e2257201.



Ecoville | seria atendido pela via Conectora 13 Trecho A (Rua Dr. Josivalter Vila Nova entre o Ecoville | até a intersecção da Coletora 24) e a via Conectora 12 Trecho B que compreende a intersecção da Coletora 24 até a Coletora 01, o referido processo foi instruído com mapas referente a LC 338/2020. O presente processo passou por análise dos conselheiros em reunião realizada em 27 de julho de 2023, onde foi decidido pelos conselheiros de que o processo deveria passar pela SMMA para que se manifestassem sobre o impacto ambiental e ao FOZTRANS para que faça a análise de trafego da área de acordo com a sugestão proferida pelos despachos da área técnica da SMPC no referido processo. Lido então o parecer realizado pelo Meio Ambiente, foi colocado o processo em votação, o conselheiro Marduc se absteve, e o restante dos conselheiros votaram favorável a supressão da via. Próxima pauta **Conferência das Cidades,** foi alinhado datas e local para realização da referida Conferência, bem como os temas a serem discutidos, ficou agendado reunião online para próxima quarta-feira dia vinte e dois de maio às oito horas e trinta minutos. Nada mais havendo a ser tratado, o presidente Andrey agradeceu a presença de todos e deu por encerrada a reunião às dez horas e dois minutos. Para constar, eu, Eliane Mendes, secretariei e lavrei a presente ata, a qual será encaminhada para assinatura através do SID – Sistema de Informações Digitais. Foz do Iguaçu – 15 de maio de 2024.

Este documento foi assinado eletronicamente por Francisco Lacerda Brasileiro.
Para verificar as assinaturas vá ao site https://sistemas.pmfi.pr.gov.br/rp/sidpublico/verificar e utilize o código 895f9ed3-5da3-4378-9e83-59fe2e5f7d01.

LISTA DE PRESENÇA – DIA 15/05/2024

REUNIÃO EXTRAORDINÁRIA CONCIDADE

MEMBRO	INSTITUIÇÃO	TELEFONE	ASSINATURA
Andrey Bachixta Dias (Titular)	SMPC	98805-0059	
Edineia Cassiana Riquelme (Suplente)	SMPC		
Marduc Antipas Gonçalves Rodrigues (Titular)	SMPC	45 99994-2332	
Eliane Beilke Mendes(Suplente)	SMPC		CBM
Nilton Zambotto (Titular)	SMFA	45: 991025979	
Denise Fátima Frare Scherer(Suplente)	SMFA		
Eliane Dávilla Sávio (Titular)	SMAD		ELS
Marcelo Luiz Santi(Suplente)	SMAD		
Jorge Luiz Pegoraro (Titular)	SMMA		
Sandra Fagundes(Suplente)	SMMA		
Karina Fritsch Freitas (Titular)	FOZHABITA	45 99922 9788	
Carolina Beatriz da Silva Claudino (Suplente)	FOZHABITA	46999834546	
Pricila Bevervanço Mantovani (Titular)	FOZTRANS	45 99912-7107	Pantovani

Este documento foi assinado eletronicamente por Francisco Lacerda Brasileiro.
Para verificar as assinaturas vá ao site https://sistemas.pmfi.pr.gov.br/rp/sidpublico/verificar e utilize o código 8955ed3-5da3-4378-9e83-b59fe2e5f7d7.

LISTA DE PRESENÇA – DIA 15/05/2024			
REUNIÃO EXTRAORDINÁRIA CONCIDADE			
MEMBRO	***INSTITUIÇÃO***	***TELEFONE***	***ASSINATURA***
Lucimara Zenatti (Suplente)	FOZTRANS		
Karen Alessandra MaranTenerello (Titular)	CÂMARA MUNICIPAL	(45) 991347390	
Luiz José do Nascimento. (Suplente)	CÂMARA MUNICIPAL		
Sergio Andrade Fernandes (Titular)	ITAIPU		
Henrique Gazzola de Lima (Suplente)	ITAIPU		
Danilo Vendruscolo (Titular)	ACIFI		
Dimas Bragagnolo (Suplente)	ACIFI		
Polyana dos Santos Varlett (Titular)	SANEPAR		
Victor Carlos Martinez (Suplente)	SANEPAR	45 991274080	
Jefferson de Oliveira (Titular)	COPEL	45 999146665	
Anderson dos Santos Torres (Suplente)	COPEL		
Alexandre Martins Balthazar (Titular)	UNIAMÉRICA		

Este documento foi assinado eletronicamente por Francisco Lacerda Brasileiro.
Para verificar as assinaturas vá ao site https://sistemas.pmfi.pr.gov.br/rp/sidpublico/verificar e utilize o código 8395f9e1-5da3-4378-9e83-b59fec25f7301.

LISTA DE PRESENÇA – DIA 15/05/2024			
REUNIÃO EXTRAORDINÁRIA CONCIDADE			
MEMBRO	***INSTITUIÇÃO***	***TELEFONE***	***ASSINATURA***
Eduardo Matheus Figueira (Suplente)	UNIAMÉRICA		
Juliana Ramme (Titular)	UNILA		
Katya Regina de Freitas Zara (Suplente)	UNILA		
Ruisdael de Lima Freitas Neto (Titular)	UDC		
Elisiana Alves Kleinschmitt (Suplente)	UDC	999276642	
Márcia de Lurdes Porto (Titular)	AEFI	99904 6664	
Thais Escobar (Suplente) André Brion (Suplente)	AEFI AEFI	99963-6063	
Célia da Rosa (Titular)	CREA	991043370	
Caroline Falchembak (Suplente)	CREA		
Thais Clementina Marzrkiewicz (Titular)	CAU		
Thais Neto Pereira da Rosa (Suplente)	CAU	(45) 991241122	Thais Da Rosa
Ademilton Joaquim Teles (Titular)	UMAMFI		

Este documento foi assinado eletronicamente por Francisco Lacerda Brasileiro.
Para verificar as assinaturas vá ao site https://sistemas.pmfi.pr.gov.br/rp/sidpublico/verificar e utilize o código 8595ed1-5da-4378-9e83-b9fec25f7301.

LISTA DE PRESENÇA – DIA 15 /05 /2024			
REUNIÃO EXTRAORDINÁRIA CONCIDADE			
MEMBRO	***INSTITUIÇÃO***	***TELEFONE***	***ASSINATURA***
Luiz Gonzaga Lopes (Suplente)	UMAMFI		
Fernando Castro Alves (Titular)	CODEFOZ		
Peter Jefferson da Luz (Suplente)	CODEFOZ		
Juraci Helena Audibert (Titular)	CONSELHO DA COMUNIDADE DE FOZ DO IGUAÇU		
Adilson Pessoa (Suplente)	CONSELHO DA COMUNIDADE DE FOZ DO IGUAÇU		
Américo Wandscheer (Titular)	ACORREFOZ		
Ivan Carlos Dallagnese (Suplente)	ACORREFOZ		
Rudi Eduardo Paetzold (Titular)	PTI		
Lucas Lied (Suplente)	PTI		

Este documento foi assinado eletronicamente por Francisco Lacerda Brasileiro.
Para verificar as assinaturas vá ao site https://sistemas.pmfi.pr.gov.br/rp/sidpublico/verificar e utilize o código 8895ed15da3-4378-9e83-b9fe2e5f7301.

PROTOCOLO DE ASSINATURA(S)

Tipo: **ATA**

Número: **3/2024**

Assunto: **ATA CONCIDADE**

O documento acima foi proposto para assinatura eletrônica na plataforma **SID** de assinaturas.
Para verificar as assinaturas clique no link:

https://sistemas.pmfi.pr.gov.br/rp/sidpublico/verificar?codigo=53fadcd8-fcd3-48af-843b-bb8bc25f73d7

e utilize o código abaixo para verificar se este documento é válido.

Código para verificação: 53fadcd8-fcd3-48af-843b-bb8bc25f73d7

Hash do Documento

E248093C7F801998312C96C113E360A506646B0FF9EBF6437E16724FB81DFE7B

Anexos

ATA 03-2024.pdf - **0cf872be-0a10-4789-9dc4-6c027167002e**
LISTA DE PRESENÇA (4).pdf - **c3e6aaa0-32a5-4c17-a64f-dac8da72d5b1**

O(s) nome(s) indicado(s) para assinatura, bem como seu(s) status em 16/05/2024 é(são) :

Este documento foi assinado eletronicamente por Francisco Lacerda Brasileiro.
Para verificar as assinaturas vá ao site https://sistemas.pmfi.pr.gov.br/rp/sidpublico/verificar e utilize o código 8f95f9e1-5daa-4378-9e83-59fe8a5e7f01.

ELIANE BEILKE MENDES (Signatário) - CPF: ***10744941** em 15/05/2024 12:59:23 - OK
Tipo: Assinatura Eletrônica

ANDREY BACHIXTA DIAS (Signatário) - CPF: ***01760957** em 15/05/2024 13:03:22 - OK
Tipo: Assinatura Eletrônica

MARDUC ANTIPAS GONÇALVES RODRIGUES (Signatário) - CPF: ***74991807** em 15/05/2024 13:13:18 - OK
Tipo: Assinatura Eletrônica

NILTON ZAMBOTTO (Signatário) - CPF: ***18450925** em 15/05/2024 13:33:03 - OK
Tipo: Assinatura Eletrônica

ELIANE DAVILLA SAVIO (Signatário) - CPF: ***10193949** em 15/05/2024 13:03:03 - OK
Tipo: Assinatura Eletrônica

KARINA FRITSCH (Signatário) - CPF: ***32174908** em 15/05/2024 13:00:25 - OK
Tipo: Assinatura Eletrônica

CAROLINA BEATRIZ DA SILVA CLAUDINO (Signatário) - CPF: ***59394922** em 16/05/2024 8:39:09 - OK
Tipo: Assinatura Eletrônica

PRICILA BEVERVANCO MANTOVANI (Signatário) - CPF: ***23120970** em 15/05/2024 13:48:18 - OK
Tipo: Assinatura Eletrônica

KAREN ALESSANDRA MARAN TENERELLO (Signatário) - CPF: ***96220993** em 15/05/2024 13:07:57 - OK
Tipo: Assinatura Eletrônica

VICTOR CARLOS MARTINEZ (Signatário) - CPF: ***35963983** em 15/05/2024 14:15:59 - OK
Tipo: Assinatura Eletrônica

JEFFERSON DE OLIVEIRA (Signatário) - CPF: ***18670977** em 15/05/2024 15:32:49 - OK
Tipo: Assinatura Eletrônica

ELISIANA ALVES KLEINSCHMITT (Signatário) - CPF: ***16427904** em 15/05/2024 13:05:52 - OK
Tipo: Assinatura Eletrônica

MARCIA DE LURDES PORTO (Signatário) - CPF: ***74169904** em 15/05/2024 13:00:13 - OK
Tipo: Assinatura Eletrônica

CELIA NETO PEREIRA DA ROSA (Signatário) - CPF: ***33132734** em 16/05/2024 10:10:58 - OK
Tipo: Assinatura Eletrônica

THAIS NETO PEREIRA DA ROSA (Signatário) - CPF: ***65535908** em 16/05/2024 9:00:05 - OK
Tipo: Assinatura Eletrônica



Este documento foi assinado eletronicamente por Francisco Lacerda Brasileiro.
Para verificar as assinaturas vá ao site https://sistemas.pmfi.pr.gov.br/rp/sidpublico/verificar e utilize o código 8f95f9e1-5daa-4378-9e83-59fe8a5e7f01.

A ASSINATURA ELETRÔNICA DESTE DOCUMENTO ESTÁ AMPARADA PELO:

DECRETO Nº 28.900, DE 20 DE JANEIRO DE 2021.

LEI Nº 4536 , DE 4 DE SETEMBRO DE 2017.

Autoriza a utilização do meio eletrônico para a gestão dos processos administrativos e de documentos de arquivo , produzidos nos termos das Leis nºs 3.971, de 17 de abril de 2012 e 4.057, de 19 de dezembro de 2012, no âmbito dos órgãos da Administração Pública Direta , Autárquica e Fundacional do Município de Foz do Iguaçu.

Este documento foi assinado eletronicamente por Francisco Lacerda Brasileiro.
Para verificar as assinaturas vá ao site https://sistemas.pmfi.pr.gov.br/rp/sidpublico/verificar e utilize o código 8f95f9e1-5daa-4378-9e83-59fe8a5e7f01.

PROTOCOLO DE ASSINATURA(S)

Tipo: **OFÍCIO**

Número: **6.041/2024**

Assunto: **SUBSTITUIÇÃO DE PARTE DO PROJETO DE LEI COMPLEMENTAR Nº 29/2023, CAPEADO PELA MENSAGEM Nº 082/2023.**

O documento acima foi proposto para assinatura eletrônica na plataforma **SID** de assinaturas.
Para verificar as assinaturas clique no link:

https://sistemas.pmfi.pr.gov.br/rp/sidpublico/verificar?codigo=8f95f9e1-5daa-4378-9e83-59fe8a5e7f01

e utilize o código abaixo para verificar se este documento é válido.

Código para verificação:
8f95f9e1-5daa-4378-9e83-59fe8a5e7f01

Hash do Documento

3DEBC3D904B8810312EB4BBC25ECBCDE122475652B9EFF565AD1EC110DF9F7E0

Anexos

082-23 - 2º SUBSTITUTIVO - PLC 29-2023 CAPEADO PELA MENSAGEM 82-2023 - ALTERA LEI COMPLEMENTAR 276-2017 - ZONEAMENTO - 14-06-2024.pdf - **9b6feed6-9b15-4c05-859c-9ed31833ca2c**
1.4 - ATA - Nº 2-2024.pdf - **45c09aae-9b3b-4580-9f0e-ce7375bdd624**
1.3 - ATA - Nº 3-2024 (1).pdf - **670b5623-474f-4ea1-b1ee-c18f6dfe5a8a**

O(s) nome(s) indicado(s) para assinatura, bem como seu(s) status em 14/06/2024 é(são) :

Francisco Lacerda Brasileiro (Signatário) - CPF: ***36656491** em 14/06/2024 11:52:03 - OK
Tipo: Assinatura Digital

A ASSINATURA ELETRÔNICA DESTE DOCUMENTO ESTÁ AMPARADA PELO:

DECRETO Nº 28.900, DE 20 DE JANEIRO DE 2021.

LEI Nº 4536 , DE 4 DE SETEMBRO DE 2017.

Autoriza a utilização do meio eletrônico para a gestão dos processos administrativos e de documentos de arquivo , produzidos nos termos das Leis nºs 3.971, de 17 de abril de 2012 e 4.057, de 19 de dezembro de 2012, no âmbito dos órgãos da Administração Pública Direta , Autárquica e Fundacional do Município de Foz do Iguaçu.