Câmara Municipal de Cascavel

ESTADO DO PARANÁ

CÂMARA MUNICIPAL DE CASCAVEL
Recebido em: 24/03/25
Protocolo

INDICAÇÃO Nº 561 , DE 2025
(Proponente: Vereador Antonio Marcos/PSD)

Excelentíssimo Senhor Presidente da Câmara Municipal de Cascavel

INDICO, nos termos do art.143 do Regimento Interno desta Casa de Leis, seja encaminhado expediente a Secretaria Municipal de Meio Ambiente – SEMA, solicitando a Roçada e retirada de entulho na calçada da rua Emília Galafassi esquina com a Rua Pará no Bairro São Cristóvão II.

É a Indicação. Sala de Sessões.
Cascavel, 20 de março de 2025.

Antonio Marcos
Vereador/PSD

Justificativa:

Esta proposição tem finalidade de que seja feita a limpeza solicitando a Roçada e retirada de entulho no local onde deveria ser uma calçada da rua Emília Galafasse esquina com a Rua Pará no Bairro São Cristóvão II.

Conforme evidenciado nas imagens anexas, a vegetação local está tomando conta onde deveria ser uma calçada, e há grande quantidade de entulhos chegando a atrapalhar a passagem de pedestres, fator esse que poderá ocasionar acidentes.

Devemos lembrar a o aumento de mais de 70% dos casos de Chikungunya em nossa cidade e entulhos como esse proporcionam aumento de proliferações dos mosquitos causadores da doença.

Na certeza de contar com vosso pronto atendimento, desde já agradecemos e nos colocamos a disposição.

Imagens Anexa. – Localização GEO Portal.

CONFERIDO DIRETORIA LEGISLATIVA

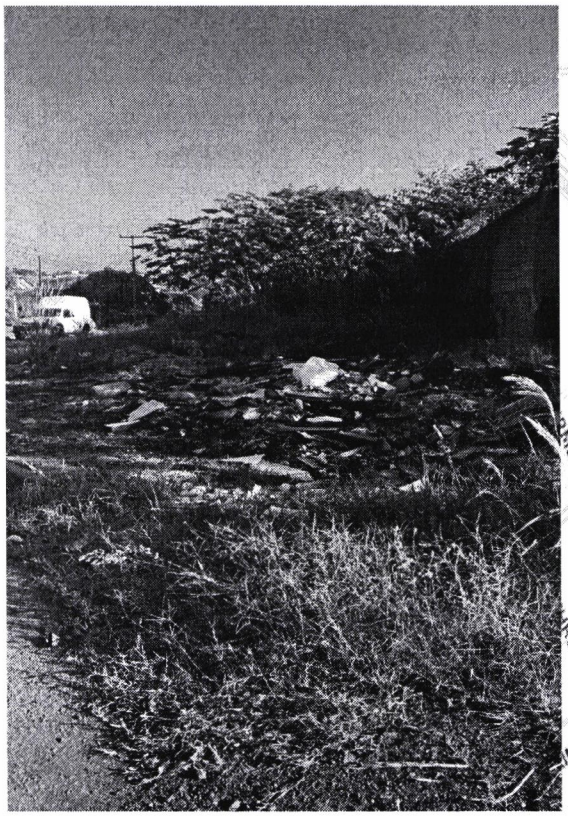



Imagem localização GEO PORTAL .