INDICAÇÃO _____/ 2024

Indica a instalação de quebra-molas e redutores de velocidade nas Ruas do Comércio, Rua Vetereano R. Pinto e Rua Belém, no Conjunto Manoel Julião.

Senhor Presidente,

À luz do Regimento Interno desta Casa, apresento indicação ao Senhor Prefeito do Município de Rio Branco, a qual requeiro que seja remetida àquele Digno Poder para regular tramitação e apreciação.

Local da melhoria: Rua do Comércio, Rua Vetereno R. Pinto e Rua Belém.

Objeto da melhoria: Moradores e comerciantes do Conjunto Manoel Julião solicitam a instalação de quebra-molas e redutores de velocidade nas ruas acima citadas. Nas ruas, há grande movimentação de veículos que por muitas vezes, ultrapassam o limite de velocidade, colocando pedrestes em risco. Há também registros de acidentes graves nas ruas supracitadas e por conta disso, os populares solicitam que medidas sejam tomadas para que os veículos transitem dentro da velocidade permitida.

Com o intuito de enriquecer a presente indicação, segue anexo relatório fotográfico.

É a indicação que apresento e exclamo ao acatamento de Vossa Excelência.

Rio Branco, 13 de agosto de 2024.

JAMES CUNHA DE SOUSA
Vereador

RELATÓRIO FOTOGRÁFICO

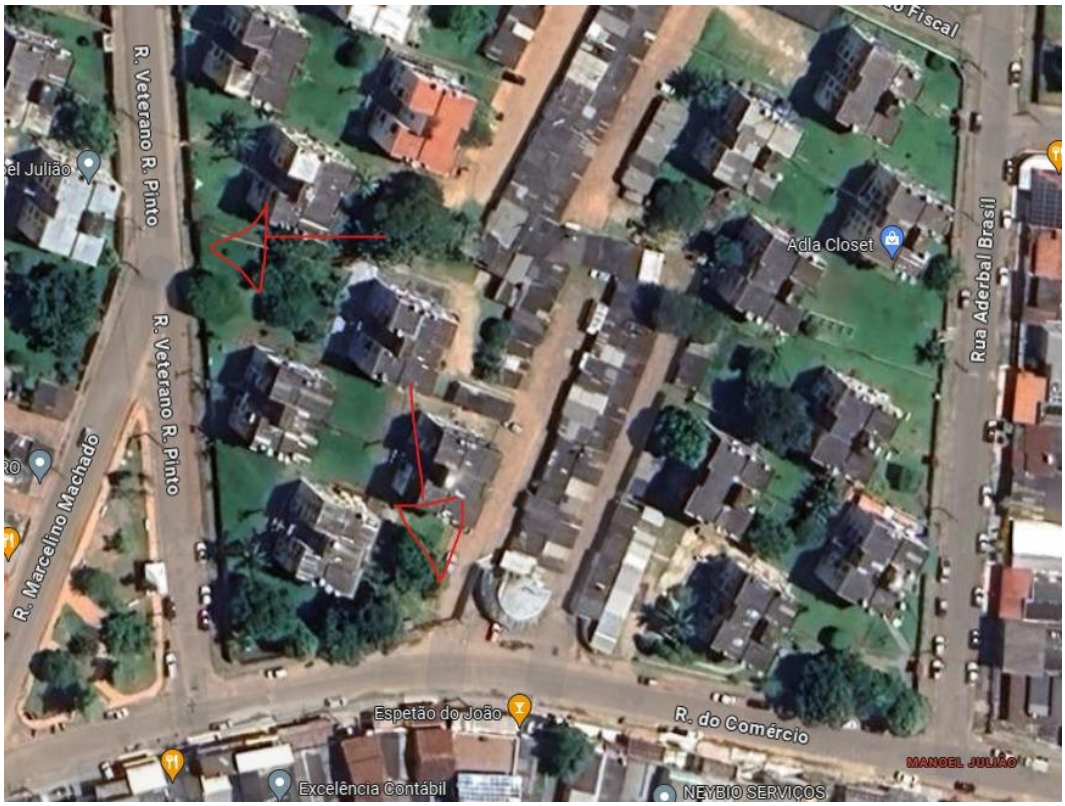

Rio Branco, 13 de agosto de 2024.

JAMES CUNHA DE SOUSA
Vereador