CÂMARA MUNICIPAL DE SANTARÉM

PODER LEGISLATIVO
CÂMARA MUNICIPAL DE SANTARÉM
GABINETE VEREADOR GERLANDE CASTRO

REQUERIMENTO 1510 /2023.

CÂMARA MUNICIPAL DE SANTARÉM
Aprovado em Única Discusão
Por: Unanimidade
Plenário: 14 / 6 / 2023

CÂMARA MUNICIPAL DE SANTARÉM
Enf.ª Alba Leal
1ª Secretária

Senhor Presidente,
Senhoras e Senhores Vereadores

SOLICITANDO DRENAGEM, LIMPEZA E RECUPERAÇÃO DA VIA PÚBLICA.

REQUEIRO, de acordo com o Regimento Interno deste Poder Legislativo, após tramites regimentais desta Casa Parlamentar, que seja endereçada correspondência ao Secretário Municipal de Infraestrutura Sr. Daniel Simões, solicitando a recuperação da via pública com limpeza e drenagem na Travessa 17 com a Rua dos Artistas – Bairro Nova República.

JUSTIFICATIVA:

Senhoras e Senhores Vereadores, a demanda solicitada tem como intuito promover o bem estar da população, assegurando os direitos de ir e vir do cidadão com qualidade de vida e melhorando condições de limpeza contribuindo para a saúde pública. A falta de infraestrutura no perímetro citado tem aumentado consideravelmente os casos de doenças provocadas por roedores e mosquitos, dificulta também a entrada de ambulâncias e veículos policiais.

Anexo fotos da travessa 17 e rua dos Artistas, ao lado da CEMEI Maria Raimunda.

Que essa decisão seja dada ciência as lideranças Comunitárias do Bairro Nova República.

Sala das Sessões, Plenário Vereador Benedito Oliveira Magalhães, em de junho de 2023.

CÂMARA MUNICIPAL DE SANTARÉM
Gerlande Castro
Vereador/PSB

TRAVESSA 17 COM A RUA DOS ARTISTA- BAIRRO NOVA REPLUBLICA

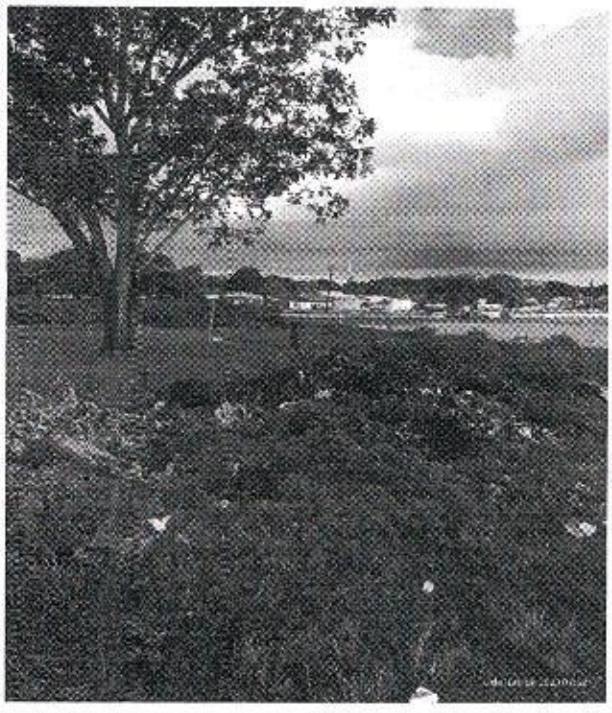

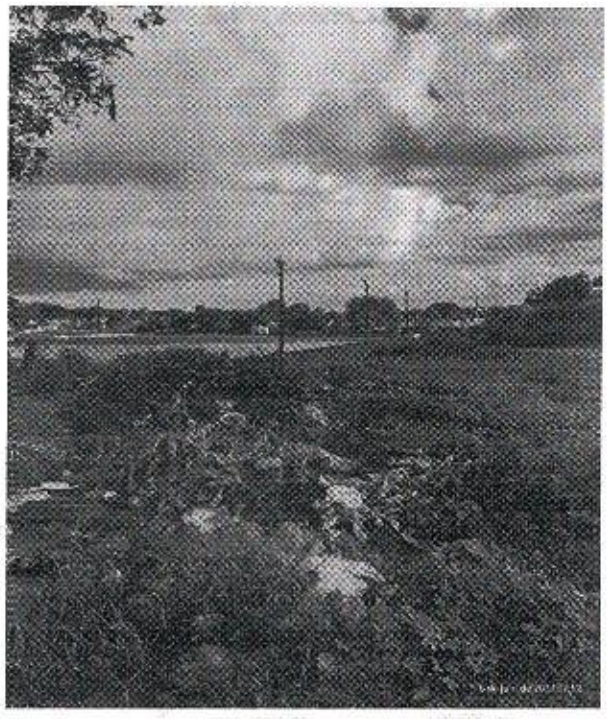

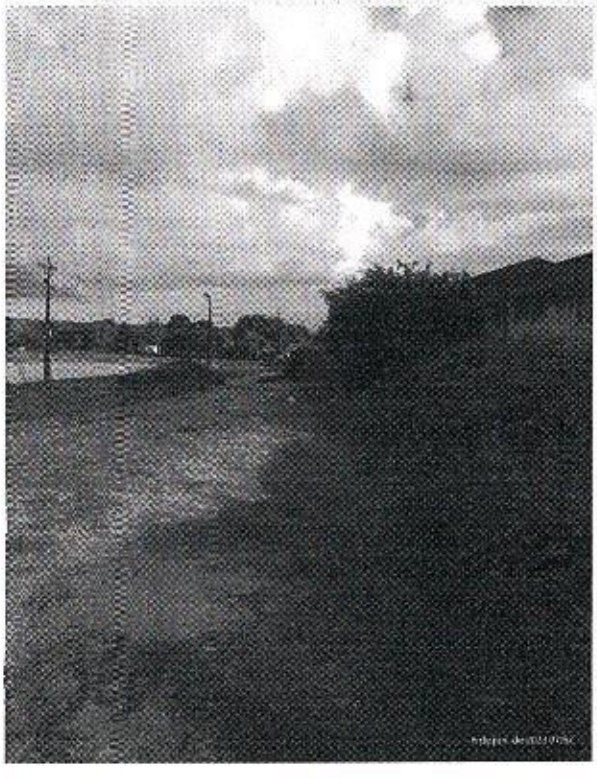

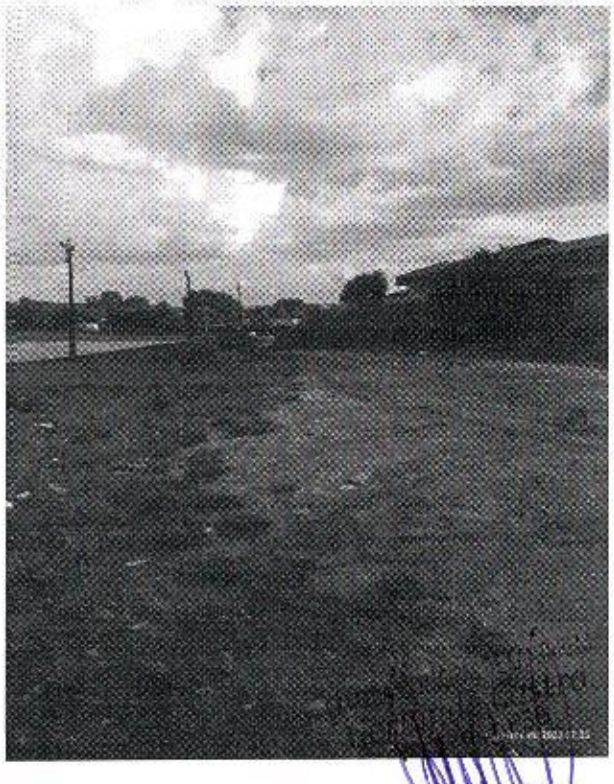

CÂMARA MUNICIPAL DE SANTARÉM
Gerlande Castro
Vereador PSB