Rua Maria Calado, s/n | Centro | Beberibe/CE
CEP.: 62.840-000
Fone/Fax: (85) 338.1022 / 338.1045
CNPJ n. 73.525.198/0001-09
E-Mail: contato@cmbeberibe.ce.gov.br

PROJETO DE DECRETO LEGISLATIVO N. 019/2022

CÂMARA MUNICIPAL DE BEBERIBE
APROVADO EM 10/02/2022
PRESIDENTE

Denomina de Rua Joana D'arc Nogueira uma via ainda sem denominação oficial, localizada no Distrito de Serra do Félix, conforme croqui de localização em anexo.

A CÂMARA MUNICIPAL DE BEBERIBE DECRETA:

Art. 1º Fica denominada de Rua Joana D'arc Nogueira uma via ainda sem denominação oficial, localizada no Distrito de Serra do Félix, conforme croqui de localização em anexo.

Art. 2º Este Decreto Legislativo entra em vigor na data de sua publicação, revogada as disposições em contrário.

DEPARTAMENTO LEGISLATIVO DA CÂMARA MUNICIPAL DE BEBERIBE, EM 10 DE FEVEREIRO DE 2022.

VICENTE JUNIOR FERNANDES MAIA (Júnior Bessa)
Vereador de Beberibe

CÂMARA MUNICIPAL DE BEBERIBE
ENVIADO AS COMISSÕES TÉCNICAS
EM 10/02/2022
PRESIDENTE

Rua Maria Calado, s/n | Centro | Beberibe/CE
CEP.: 62.840-000
Fone/Fax: (85) 338.1022 / 338.1045
CNPJ n. 73.525.198/0001-09
E-Mail: contato@cmbeberibe.ce.gov.br

ANEXO DO PROJETO DE DECRETO LEGISLATIVO Nº 019/2022
AUTOR VEREADOR VICENTE JÚNIOR FERNANDES MAIA

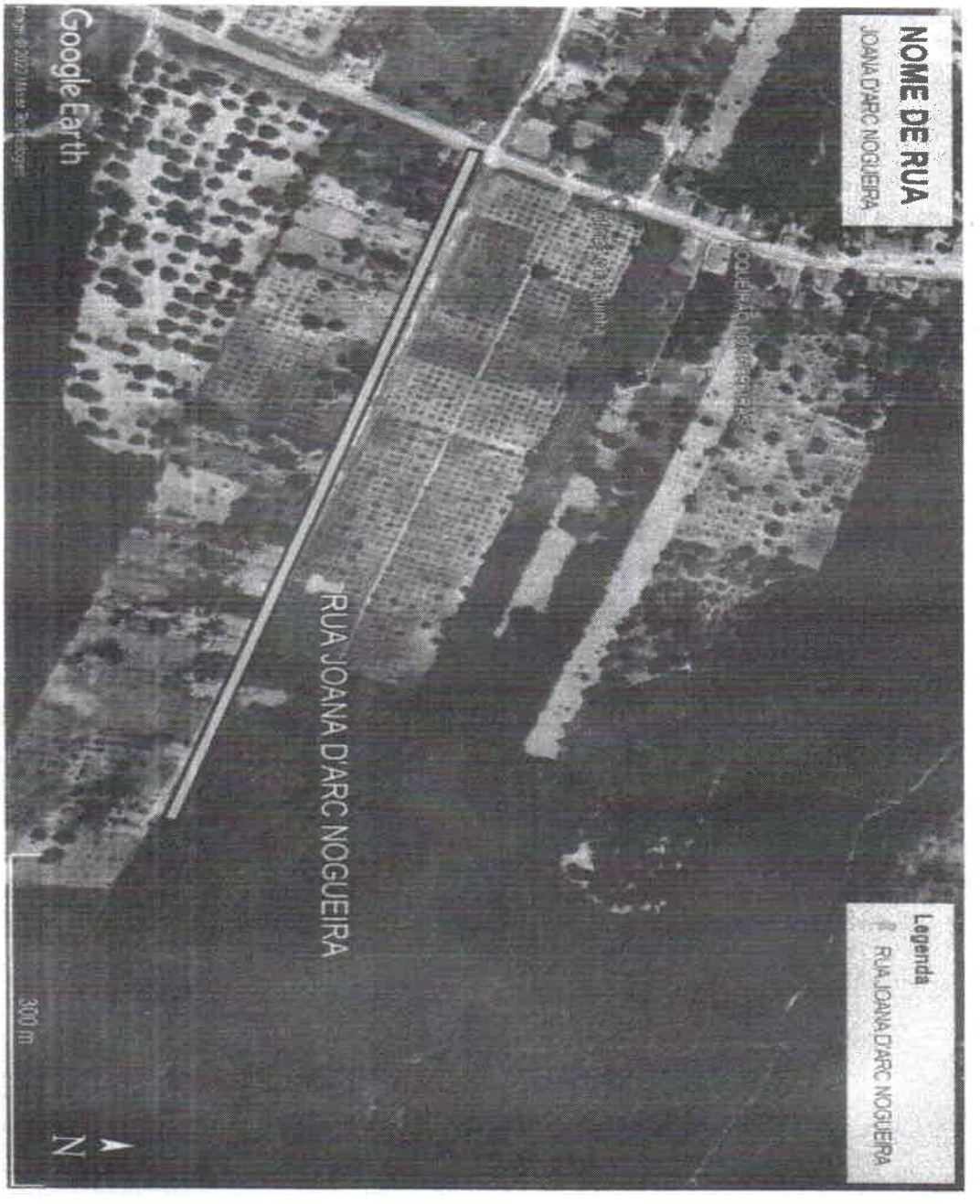

Rua Maria Calado, s/n | Centro | Beberibe/CE
CEP.: 62.840-000
Fone/Fax: (85) 338.1022 / 338.1045
CNPJ n. 73.525.198/0001-09
E-Mail: contato@cmbeberibe.ce.gov.br

Resumo Histórico de Joana D'arc Nogueira (Dona Loza)

Joana D'arc Nogueira nasceu em 08/02/1921 em Sitio Leite, Beberibe. Era conhecida popularmente como Loza, ou Dona Loza, esposa de Marcos Evangelista Nogueira. Teve 9 filhos, mas devido as dificuldades para encontrar socorro médico e cuidados de saúde na década de 40, 6 dos 9 filhos vieram a falecer, ficando apenas 3 filhos vivos, aos quais contam sua história até hoje.

Dona Loza foi uma das pioneiras na educação em Serra do Félix, comunidade que sempre amou. Em seu quintal montou uma sala de aula para ensinar seus filhos e também as crianças daquela comunidade. Ajudou a alfabetizar muitas pessoas ensinando a ler e escrever e fazer as quatro operações matemáticas. Na década de 90 o então diretor da Escola Benedito Evaristo Pinheiro, José Joaquim de Sousa convidou dona Loza para fazer o hino da escola, é dela a melodia e letra do hino da Escola Benedito Evaristo Pinheiro.

Em diversas ocasiões Joana D'arc Nogueira mostrava o seu talento na construção de peças teatrais como dramas. Os eventos aconteciam aleatoriamente na comunidade em datas sazonais ou dias festivos. Ela também era poeta e compositora, em seu arquivo pessoal deixou várias composições musicais e poesias.

Na vida religiosa, Dona Loza era católica praticante e por diversas vezes organizou a tradicional Coroação de Nossa Senhora na capela São Sebastião em Serra do Félix. Foi catequista e participava ativamente das manifestações religiosas da comunidade.

Joana D'arc Nogueira faleceu em 02/10/2009 aos 88 anos de idade, por complicações de saúde. Sempre será lembrada por sua alegria, disposição e espírito jovem, uma mulher forte que enfrentou o abalo da perda dos filhos e venceu as adversidades do tempo para deixar o seu legado e exemplo para as gerações futuras.

Joana D'arc Nogueira (Dona Loza)
Atribuições: Professora, Poeta, Compositora, Dramista.

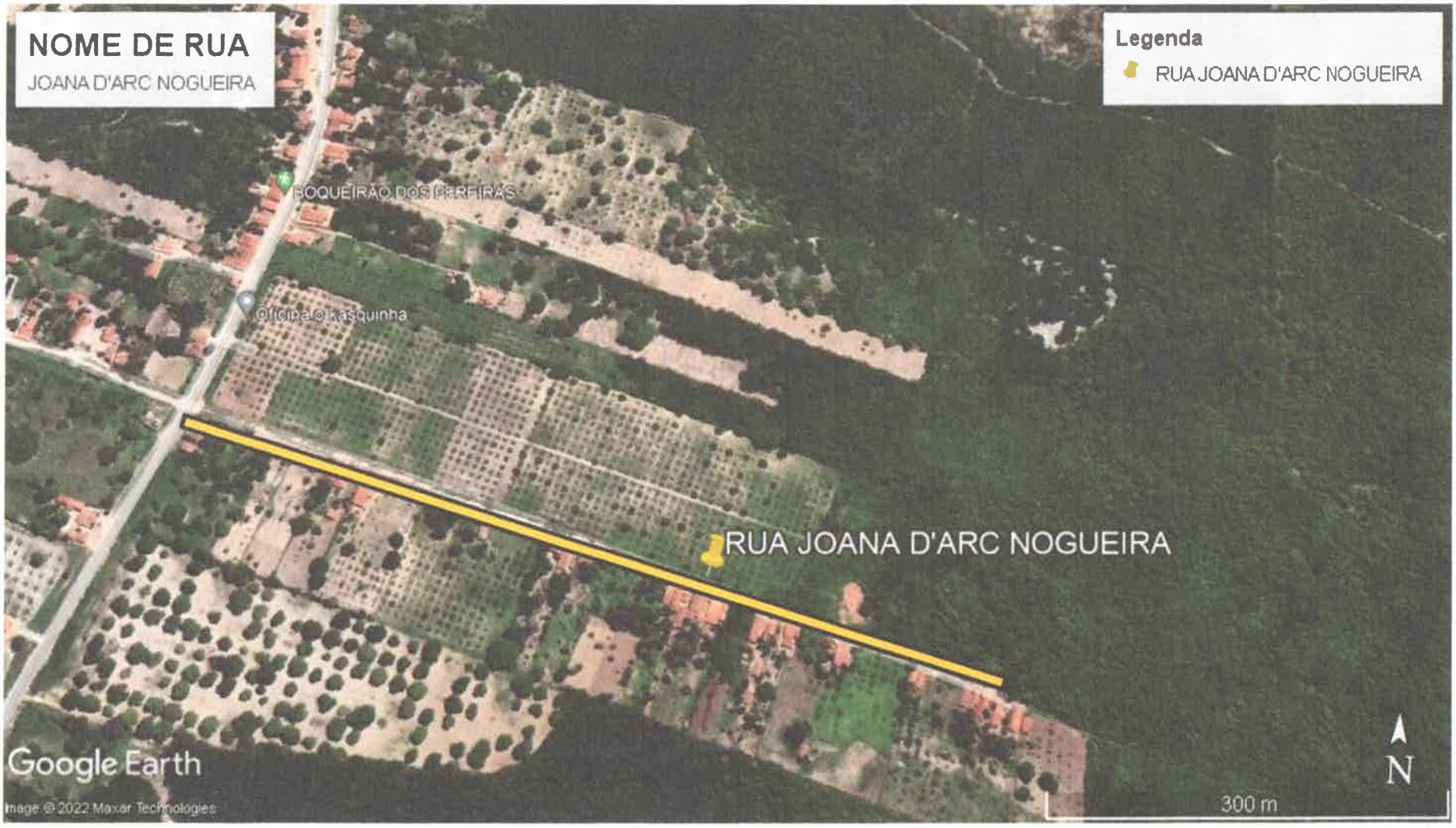
NOME DE RUA
JOANA D'ARC NOGUEIRA
Legenda
RUA JOANA D'ARC NOGUEIRA
BOQUEIRÃO DOS PERFIRAS
Oficina do Tasquinha
RUA JOANA D'ARC NOGUEIRA
Google Earth
Image © 2022 Maxar Technologies
N
300 m