LIDO NO EXPEDIENTE DA
SESSÃO 16 / 10 /2007
1º Secretário

CÂMARA MUNICIPAL DE BOA VISTA

GABINETE DO VEREADOR ALFONSO RODRIGUES DO VALE

Processo n.º 086 /07

PROJETO DE LEI N. º 046 /2007 DE 03 DE OUTUBRO DE 2007

Dispõe sobre a mudança do nome da **RUA XXII**, no Bairro CAMBARÁ, para **RUA GUARDA TERRITORIAL LINO SANTOS** , e dá outras providências.

O PREFEITO MUNICIPAL DE BOA VISTA, no uso de suas atribuições legais, faz saber que a CÂMARA MUNICIPAL aprovou, e sanciona a seguinte:

L E I

Art. 1º - RUA XXII, no Bairro CAMBARÁ, passa a ter nova denominação: **RUA GUARDA TERRITORIAL LINO SANTOS.**

Art. 2º - A Prefeitura tomará as devidas providências para a instalação, no prazo de 90 dias, de placas indicativas com a nova denominação dessa RUA, de acordo com a Lei.

Art. 3º - Esta lei entra em vigor na data da sua publicação.

Art.4º - Revogam-se as disposições em contrário.

Plenário Estácio Pereira de Mello, Boa Vista/RR, 03 de outubro de 2007

ALFONSO RODRIGUES DO VALE
Vereador/PD

Ao Dpto. de Apoio Legislativo.

Marcelo Vieira de Carvalho
PRESIDENTE

JUSTIFICATIVA

GUARDA TERRITORIAL

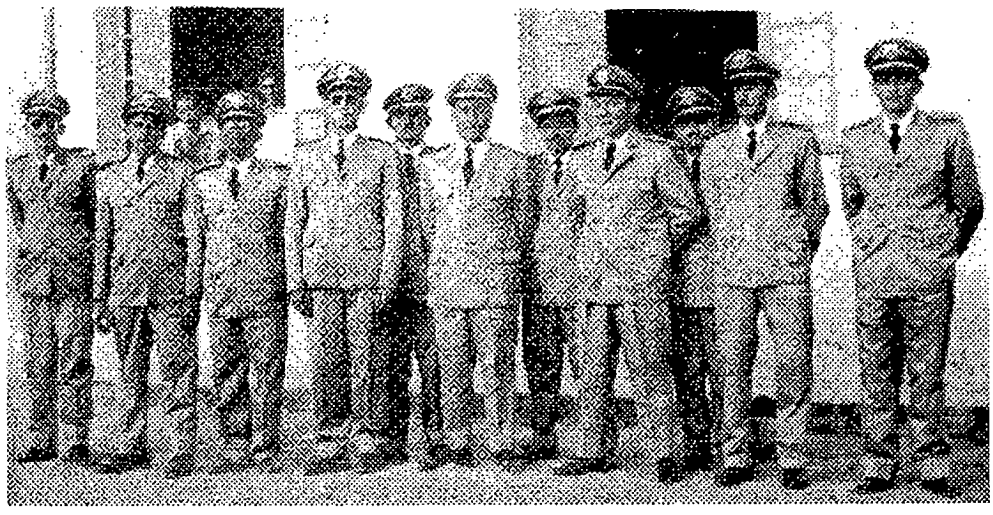

Poucos são os que se dão conta do que foi o Território Federal. Não era um estado federado e muito menos um município. Não era um Distrito Federal como a sede dos três poderes da República. Território Federal era um quinhão da União na fronteira. Seu governador era um delegado do Presidente da República. Seus servidores públicos eram servidores federais e, como tal, se igualavam aos servidores de qualquer Ministério ou mesmo aos servidores dos demais poderes da República.

O Brasil até hoje não parou para pensar na figura do Território Federal e, por isso, as injustiças se repetem e se avolumam a cada dia após a transformação dos Territórios Federais em Estados. É o caso específico da Guarda Territorial. Na verdade era uma Guarda Territorial Federal, pois foi gerada, criada e mantida enquanto existiu por um ente Federal: o chamado Território Federal. Nos Territórios ela era a Polícia federal no sentido pleno do termo. Assim também deveria a Polícia Militar criada sob a égide e pelo Território Federal. É, em última instância, uma Polícia Militar Federal basta ver a sua Lei de criação. O Estado de Roraima veio depois e este não criou a sua Polícia Militar, mas herdou a que já existia. Ele passou a utilizar a Polícia Militar Federal, mas seus integrantes, bem como os antigos Guardas Territoriais não tem recebido, do governo federal, o tratamento que lhe é devido como policiais federais.

A Guarda Territorial criada no nascedouro do Território Federal foi uma instituição heróica. A ela cumpria fazer a segurança de nossas fronteiras tanto terrestre como marítima e aérea. A ela cumpria o policiamento urbano repressivo e preventivo. A ela cumpria fazer a segurança das autoridades e dos bens públicos.

Mas como Guardas Territoriais eram "pau para toda obra", eles limpavam ruas, cavavam poços, abriam estradas e até descarregavam barcos no porto do cimento. Sem a Guarda Territorial o governador do Território estava de pernas quebradas, pois aos guardas toda tarefa cabia. Eles carregavam o Território Federal nas costas literalmente.

Em 1969 a Guiana (ex-inglesa) enfrentou uma revolta interna e muitos guianenses refugiaram-se no Brasil e caminharam da fronteira até Boa Vista para pedir proteção. O efetivo do Exército em Boa Vista era pequeno e constituído apenas pela 9a. Cia. De Fronteiras. Foi a Guarda Territorial que foi deslocada para "tomar" o aeroporto de Boa Vista e reprimir, com suas metralhadoras e seus fuzis ultrapassados, uma possível invasão aérea da Guiana.

Os Guardas Territoriais, como os demais servidores federais do antigo Território, na receberam da Federação um tratamento adequado e justo após a transformação do Território em Estado. Nem uma representação do Ministério da Administração foi criada em Boa Vista. Os interesses dos servidores são tratados, em Brasília e, quase sempre, depende da boa vontade de um deputado federal para acompanhar o processo, pois o servidor, à distância, na tem acesso para reclamar, discutir e defender seus direitos diretamente.

Nós, vereadores de Boa Vista, reconhecemos o mérito, o trabalho, a dedicação e o esforço de tantos homens que passaram ou estão dedicando suas vidas ao trabalho silencioso e anônimo como sentinelas do Brasil no extremo Norte.

Em face do exposto, solicito aos nobres vereadores que aprovem este **Projeto de Lei denominando a Rua XXII, no Bairro Cambará, para Rua Guarda Territorial Lino Santos.**

Através dessa nossa ação todo o povo de Roraima, irmana-se à iniciativa para prestar suas homenagens aos bravos Guardas Territoriais, hoje aposentados, velhos e doentes, e tantos outros que já partiram para o Oriente Eterno.

GUARDA TERRITORIAL VIRGÍNIO LINO DOS SANTOS - 106



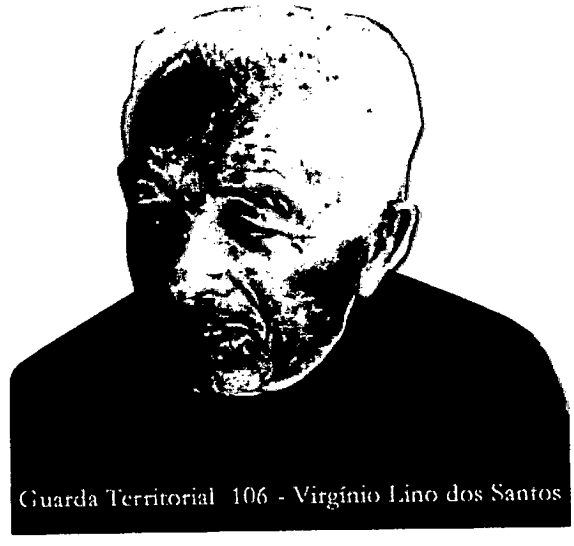

O Guarda Territorial – 106 – Virgínio Lino dos Santos-, nasceu em Salvador em 1917 e faleceu em Boa Vista no mês passado dia 01 de setembro de 2007, aos 90 anos de idade.

Virgínio foi Guarda Territorial durante 32 anos.

A Guarda Territorial foi criada em 26 de novembro de 1944, através do Decreto nº 02, assinado pelo Presidente Getúlio Dorneles Vargas, e extinta em 26 de novembro de 1975, através da Lei nº 6.270. Essa mesma Lei criou a atual Polícia Militar.

Pela definição legal, a Guarda Territorial tinha como funções específicas a vigilância terrestre e fluvial em todo o Território Federal do Rio Branco.

Mas, na prática, o GT (Guarda Territorial) executava quase todo tipo de serviço. Capinavam as ruas, descarregavam os barcos que chegavam no Porto da Intendência (Porto do Cimento, onde hoje é a Orla Taumanãn), serviço de pedreiro na construção civil, vigia noturno, e qualquer outro serviço que exigisse sua presença. Até serviço de coveiro eles faziam.

Virgínio Lino dos Santos, o GT – 106-, serviu ao Exército ainda em Salvador. Ao dar baixa, resolveu vir para a Amazônia. Deixou a cidade de Salvador em um caminhão, foi até Juazeiro da Bahia, cruzou a ponte que separa aquela cidade com o município de Petrolina. De lá, ainda em caminhão foi até

a cidade de Crato, no Ceará. Em Crato, pegou um trem e chegou a Fortaleza. Na capital cearense pegou um navio de nome "Taimbé" até Belém, no Pará, e de lá foi para Manaus em um navio americano, chegando na capital amazonense depois de semanas de viagem. Em Manaus foi convidado para vir para Boa Vista do Rio Branco, pois diziam que aqui havia muito trabalho e oportunidades no garimpo. De Manaus veio no barco de nome "Surara". Nessa época o rio Branco estava seco e a viagem durou 29 dias, parando aqui e acolá, passando entre as pedras, descarregando as mercadorias para aliviar o peso do barco, e retomando muito a frente. O Barco ancorou em Caracaraí. De Caracaraí até Boa Vista veio no barco do senhor Juvêncio Dias. Enfim, de sua cidade Salvador, na Bahia, até Boa Vista do rio Branco, foram 5 meses de viagem. Chegou em 1945.

Ao chegar no porto em Boa Vista, Lino foi mandado para um barracão no Bairro Calunga. Procurou emprego e o único que encontrou foi de Guarda Territorial que estava sendo montada. Procurou o Tenente-Coronel Carlos Palma Lima que era o comandante, e este o levou até a presença do Governador Ene Garcez que o contratou. O contrato de serviço era de dois anos, mas ele ficou durante 36 anos e 8 meses como o "GT 106" da Guarda Territorial, onde se aposentou e, no mês passado, setembro/2007, faleceu aos 90 anos de idade.

Virginio foi um policial correto e cumpridor dos seus deveres e nunca foi chamado a atenção e nunca sofreu qualquer punição disciplinar.

Virgínio Lino dos Santos casou em Boa Vista com a senhora Josefa Militão de Medeiros, mas ela, depois de 5 meses de convivência, o deixou e foi embora. Então Virgínio procurou outra mulher para lhe fazer companhia, mas não casou. A escolhida foi a senhora Levina Almeida dos Santos. A união durou 56 anos, até sua morte. Com ela teve os seguintes filhos: Egídio Lino dos Santos, Elivaldo Lino dos Santos, Ednalva de Almeida Santos, Esterson Lino dos Santos, e Eliane de Almeida dos Santos. Além desses filhos desse casamento, Virgínio teve mais dois filhos, ainda na época de solteiro: Francisco Lino dos Santos (ex-militar, sargento do Exército, mora em Manaus) e a senhora Norma de Oliveira Santos (servidora da Prefeitura Municipal de Boa Vista, casada com o ex-delegado e hoje Agente da Polícia Civil, Egídio Faitão).

Virgínio Lino dos Santos, O GT – 106, concluiu o Curso de Prática Policial em 31 de março de 1978, e de Agente de Polícia no Departamento de Polícia Federal, em Brasília.

Em virtude da prática e do serviço público recebeu, em 22/11/1985, da Polícia Militar o Diploma de Honra ao Mérito por relevantes serviços prestados ao Estado.

Recebeu da Assembléia Legislativa do Estado de Roraima, em 23/11/1999, o Diploma de Honra o Mérito, através do Decreto Legislativo nº 009. de 23/11/1999 e, 09 de julho de 2007, recebeu do Prefeito de Boa Vista, o Dr. Iradilson Sampaio de Souza, o Diploma de "Amigo Benemérito do Município de Boa Vista".

Após 36 anos e 8 meses de serviço como da Guarda Territorial, faleceu em setembro/2007, aos 90 anos de idade.

Plenário Estácio Pereira de Mello, Boa Vista/RR, 03 de outubro de 2007

ALFONSO RODRIGUES DO VALE

Vereador/PD

ESTADO DE RORAIMA
CÂMARA MUNICIPAL DE BOA VISTA
COMISSÃO DE LEGISLAÇÃO, JUSTIÇA E REDAÇÃO FINAL

CÂMARA MUNICIPAL DE BOA VISTA
À Comissão de Justiça e Redação Final para emitir parecer.
Em 16 / 10 / 2007
Presidente

ESTADO DE RORAIMA
CÂMARA MUNICIPAL DE BOA VISTA
COMISSÃO DE LEGISLAÇÃO, JUSTIÇA E REDAÇÃO FINAL

PARECER DO RELATOR

Senhor Presidente,

Nos termos do art. 70, do Regimento Interno desta Casa Legislativa, passamos a emitir o Parecer desta Comissão Permanente, dado sobre o Projeto de Lei nº 046, de 03 de Outubro de 2007, de autoria do Vereador Alfonso Rodrigues do Vale, o qual "DISPÕE SOBRE: A MUDANÇA DO NOME DA RUA XXII, NO BAIRRO CAMBARÁ, PARA RUA: GUARDA TERRITORIAL LINO SANTOS E DÁ OUTRAS PROVIDÊNCIAS".
Manifestamo-nos favorável à sua aprovação, tendo em vista que cabe a Câmara Municipal com a Sanção do Prefeito legislar sobre a alteração da denominação de próprios, vias e logradouros públicos. Portanto, a matéria reveste-se de legalidade e constitucionalidade, conforme dispõe o art. 15, inciso XIII, da Lei Orgânica do Município de Boa Vista, combinados com o art. 30, inciso I, da Constituição Federal.

É o Parecer, s.m.j

Francisca Pleneilda Pereira Gouveia
Relatora

ESTADO DE RORAIMA
CÂMARA MUNICIPAL DE BOA VISTA
COMISSÃO DE LEGISLAÇÃO, JUSTIÇA E REDAÇÃO FINAL

PARECER DA COMISSÃO

A Comissão de Legislação, Justiça e Redação Final, adota e recomenda o Parecer da senhora Relatora, Vereadora Francisca Pleneilda Pereira Gouveia, dado sobre o Projeto de Lei nº 046, de 03 de Outubro de 2007, de autoria do Vereador Alfonso Rodrigues do Vale, o qual "DISPÕE SOBRE: A MUDANÇA DO NOME DA RUA XXII, NO BAIRRO CAMBARÁ, PARA RUA: GUARDA TERRITORIAL LINO SANTOS E DÁ OUTRAS PROVIDÊNCIAS".

SALA DE COMISSÕES, CÂMARA MUNICIPAL DE BOA VISTA, 23 DE OUTUBRO DE 2007.

SEBASTIÃO CORRÊA LIRA NETO
PRESIDENTE

FRANCISCA PLENEILDA PEREIRA GOUVEIA
SECRETÁRIA

ALFONSO RODRIGUES DO VALE
MEMBRO

ESTADO DE RORAIMA
CÂMARA MUNICIPAL DE BOA VISTA
COMISSÃO DE LEGISLAÇÃO, JUSTIÇA E REDAÇÃO FINAL

ATA

AO VIGÉSSIMO TERCEIRO DIAS DO MÊS DE OUTUBRO DE DOIS MIL E SETE, ÀS NOVE HORAS, EM DEPENDÊNCIA DESTA CÂMARA MUNICIPAL DE BOA VISTA, REUNIU-SE A COMISSÃO PERMANENTE DE LEGISLAÇÃO, JUSTIÇA E REDAÇÃO FINAL, SOB A PRESIDÊNCIA DO VEREADOR SEBASTIÃO CORRÊA LIRA NETO, SECRETÁRIA FRANCISCA PLENEILDA PEREIRA GOUVEIA E ALFONSO RODRIGUES DO VALE COMO MEMBRO, PARA APRECIAREM O PARECER APRESENTADO PELO RELATOR DA MATÉRIA, DADO SOBRE **O PROJETO DE LEI Nº 046**, DE 03 DE OUTUBRO DE 2007, DE AUTORIA DO VEREADOR ALFONSO RODRIGUES DO VALE, O QUAL "DISPÕE SOBRE: A MUDANÇA DO NOME DA RUA XXII, NO BAIRRO CAMBARÁ, PARA RUA: GUARDA TERRITORIAL LINO SANTOS E DÁ OUTRAS PROVIDÊNCIAS". ABERTO OS TRABALHOS, O SENHOR PRESIDENTE DETERMINOU A SENHORA SECRETÁRIA QUE FIZESSE A LEITURA DO PARECER DA RELATORIA, EM SEGUIDA COLOCOU EM VOTAÇÃO A MATÉRIA, TENDO RECEBIDO PARECER **FAVORÁVEL.** NADA MAIS A TRATAR, O SENHOR PRESIDENTE DEU POR ENCERRADA A REUNIÃO. E DO QUE PARA CONSTAR, FOI LAVRADA A PRESENTE ATA, QUE DEPOIS DE LIDA E ACHADA CONFORME, VAI POR TODOS ASSINADA.

SALA DE COMISSÕES, CÂMARA MUNICIPAL DE BOA VISTA, 23 DE OUTUBRO DE 2007.

SEBASTIÃO CORRÊA LIRA NETO
PRESIDENTE

FRANCISCA PLENEILDA PEREIRA GOUVEIA
SECRETÁRIA

ALFONSO RODRIGUES DO VALE
MEMBRO

ESTADO DE RORAIMA
CÂMARA MUNICIPAL DE BOA VISTA
Comissão de Obras e Serviços Públicos

CÂMARA MUNICIPAL DE BOA VISTA
Comissão de Obas e Serviços
Públicos para emitir parecer
Em ___/___/___

Presidente

ESTADO DE RORAIMA
CÂMARA MUNICIPAL DE BOA VISTA
COMISSÃO DE OBRAS, SERVIÇOS PÚBLICOS E URBANISMO

PARECER DO RELATOR

Senhor Presidente,

Nos termos do art. 70, do Regimento Interno desta Casa Legislativa, vimos emitir o Parecer desta Comissão Permanente, dado sobre o Projeto de Lei nº 046, de 03 de Outubro de 2007, de autoria do Vereador Alfonso Rodrigues do Vale, o qual "DISPÕE SOBRE: A MUDANÇA DO NOME DA RUA XXII, NO BAIRRO CAMBARÁ, PARA RUA: GUARDA TERRITORIAL LINO SANTOS E DÁ OUTRAS PROVIDÊNCIAS".
Manifestamo-nos favorável à sua aprovação, tendo em vista que cabe a Câmara Municipal com a Sanção do Prefeito legislar sobre a alteração da denominação de próprios, vias e logradouros públicos. Portanto, a matéria reveste-se de legalidade e constitucionalidade, conforme dispõe o art. 15, inciso XIII, da Lei Orgânica do Município de Boa Vista, combinados com o art. 30, inciso I, da Constituição Federal.

É o Parecer, s.m.j

Masamy Eda
Relator

ESTADO DE RORAIMA
CÂMARA MUNICIPAL DE BOA VISTA
COMISSÃO DE OBRAS, SERVIÇOS PÚBLICOS E URBANISMO

PARECER DA COMISSÃO

A Comissão de Obras, Serviços Públicos e Urbanismo, adota e recomenda o Parecer do senhor Relator, Vereador Masamy Eda, dado sobre o Projeto de Lei nº 046, de 03 de Outubro de 2007, de autoria do Vereador Alfonso Rodrigues do Vale, o qual "DISPÕE SOBRE: A MUDANÇA DO NOME DA RUA XXII, NO BAIRRO CAMBARÁ, PARA RUA: GUARDA TERRITORIAL LINO SANTOS E DÁ OUTRAS PROVIDÊNCIAS".

SALA DE COMISSÕES, CÂMARA MUNICIPAL DE BOA VISTA, 23 DE OUTUBRO DE 2007.

PAULO MIGUEL MARCHIORO
PRESIDENTE

MASAMY EDA
SECRETÁRIO

ALFONSO RODRIGUES DO VALE
MEMBRO

ESTADO DE RORAIMA
CÂMARA MUNICIPAL DE BOA VISTA
COMISSÃO DE OBRAS, SERVIÇOS PÚBLICOS E URBANISMO

ATA

AO VIGÉSSIMO TERCEIRO DIA DO MÊS DE SETEMBRO DE DOIS MIL E SETE, ÀS ONZE HORAS, EM DEPENDÊNCIA DESTA CÂMARA MUNICIPAL DE BOA VISTA, REUNIU-SE A COMISSÃO DE OBRAS, SERVIÇOS PÚBLICOS E URBANISMO, SOB A PRESIDÊNCIA DO VEREADOR PAULO MIGUEL MARCHIORO, SECRETÁRIO MASAMY EDA E ALFONSO RODRIGUES DO VALE COMO MEMBRO, PARA APRECIAREM O PARECER APRESENTADO PELO RELATOR DA MATÉRIA, DADO SOBRE **O PROJETO DE LEI Nº 046**, DE 03 DE OUTUBRO DE 2007, DE AUTORIA DO VEREADOR ALFONSO RODRIGUES DO VALE, O QUAL "DISPÕE SOBRE: A MUDANÇA DO NOME DA RUA XXII, NO BAIRRO CAMBARÁ, PARA RUA: GUARDA TERRITORIAL LINO SANTOS E DÁ OUTRAS PROVIDÊNCIAS". ABERTO OS TRABALHOS, O SENHOR PRESIDENTE DETERMINOU AO SENHOR SECRETÁRIO QUE FIZESSE A LEITURA DO PARECER DA RELATORIA, EM SEGUIDA COLOCOU EM VOTAÇÃO A MATÉRIA, TENDO RECEBIDO PARECER **FAVORÁVEL.** NADA MAIS A TRATAR, O SENHOR PRESIDENTE DEU POR ENCERRADA A REUNIÃO. E DO QUE PARA CONSTAR, FOI LAVRADA A PRESENTE ATA, QUE DEPOIS DE LIDA E ACHADA CONFORME, VAI POR TODOS ASSINADA.

SALA DE COMISSÕES, CÂMARA MUNICIPAL DE BOA VISTA, 23 DE OUTUBRO DE 2007.

PAULO MIGUEL MARCHIORO
PRESIDENTE

MASAMY EDA
SECRETÁRIO

ALFONSO RODRIGUES DO VALE
MEMBRO

CÂMARA MUNICIPAL DE BOA VISTA
BOA VISTA – RORAIMA

VOTAÇÃO NOMINAL

32ª Sessão ORDINÁRIA de 21 de novembro de 2007

Matéria PROJETO DE LEI Nº 46/2007 — Inicio: 21/11/2007 – 12:29:11
Título: MUDANCA DE DENOMINACAO DE RUA — Fim: 21/11/2007 – 12:31:25

Nome do Parlamentar	Nome do Substituto	Partido	Voto
ALFONSO RODRIGUES DO VALE		PR	S
BRAZ ASSIS BEHNCK		PPS	
FRANCISCA PLENEILDA PEREIRA GOUVEIA		PRP	S
GEORGE DA SILVA MELO		PSDC	S
IRACEMA ARALDI		PSB	S
MARCELO VIEIRA DE CARVALHO		PV	-
MASAMY EDA		PMDB	
NATANAEL ALVES DO NASCIMENTO		PSL	S
OSMAR FRANCISCO SAMPAIO DA SILVA		PMDB	
PAULO MIGUEL MARCHIORO		PSDB	
ROGÉRIO MATOS MOREIRA TRAJANO		PSB	S
SEBASTIÃO CORRÊA LIRA NETO		PR	S
TELMARIO MOTA DE OLIVEIRA		PDT	S

Marcelo Vieira de Carvalho
Presidente

Primeiro Secretário

Segundo Secretário

Votos Sim	**08**
Votos Não	00
Abstenções	00
Total	**08**

APROVADO

Operador: RICARDO

21 de novembro de 2007

CÂMARA MUNICIPAL DE BOA VISTA
BOA VISTA – RORAIMA

VOTAÇÃO SIMBOLICA

33ª Sessão ORDINÁRIA de 27 de novembro de 2007

Matéria PROJETO DE LEI Nº 46/2007 — Inicio: 27/11/2007 – 11:05:25
Título: MUDANÇA DE DENOMINAÇÃO DE RUA — Fim: 27/11/2007 – 11:07:40

Nome do Parlamentar	Nome do Substituto	Partido	Voto
ALFONSO RODRIGUES DO VALE		PR	S
BRAZ ASSIS BEHNCK		PPS	S
FRANCISCA PLENEILDA PEREIRA GOUVEIA		PRP	S
GEORGE DA SILVA MELO		PSDC	S
IRACEMA ARALDI		PSB	S
MARCELO VIEIRA DE CARVALHO		PV	-
.. .SAMY EDA		PMDB	
NATANAEL ALVES DO NASCIMENTO		PSL	S
OSMAR FRANCISCO SAMPAIO DA SILVA		PMDB	
PAULO MIGUEL MARCHIORO		PSDB	
ROGÉRIO MATOS MOREIRA TRAJANO		PSB	S
SEBASTIÃO CORRÊA LIRA NETO		PR	S
TELMARIO MOTA DE OLIVEIRA		PDT	S

Primeiro Secretário

Marcelo Vieira de Carvalho
Presidente

Segundo Secretário

Votos Sim	**09**
Votos Não	00
Abstenções	00
Total	**09**

APROVADO

Operador: RICARDO

27 de novembro de 2007

ESTADO DE RORAIMA
CÂMARA MUNICIPAL DE BOA VISTA

PROJETO DE LEI Nº **046,** DE 03 DE OUTUBRO DE 2007.
AUTOR: VEREADOR ALFONSO RODRIGUES DO VALE

REDAÇÃO FINAL

DISPÕE SOBRE: DENOMINA A RUA XXII, NO BAIRRO CAMBARÁ, PARA RUA GUARDA TERRITORIAL LINO SANTOS E DÁ OUTRAS PROVIDÊNCIAS.

O PREFEITO MUNICIPAL DE BOA VISTA, no uso de suas atribuições legais, faz saber que a Câmara Municipal de Boa Vista aprovou e eu sanciono a seguinte,

LEI:

Art. 1º. A Rua XXII, no bairro Cambará, passa a ter nova denominação: **RUA GUARDA TERRITORIAL LINO SANTOS.**

Art. 2º. A Prefeitura tomará as devidas providências para a nova instalação, no prazo de 90 dias, de placas indicativas com a denominação da Rua, de acordo com a Lei.

Art. 3º. Esta Lei entrará em vigor na data de sua publicação.

Art. 4º. Revogam-se as disposições em contrário.

Plenário Estácio Pereira de Mello, Boa Vista-RR, 27 de Novembro de 2007.

MARÇELO VIEIRA DE CARVALHO
Presidente

ESTADO DE RORAIMA
CÂMARA MUNICIPAL DE BOA VISTA
Departamento de Apoio Legislativo

Ofício N° 186/2007 - DAL

Boa Vista – RR, 28 de Novembro de 2007.

Senhor Prefeito,

Ao Cumprimentar Vossa Excelência, encaminhamos em anexo disquete contendo **cópias das Redações Finais dos Projetos de Leis nºs 033, 034, 041, 042, 045 e 046/2007,** de autoria dos Vereadores Sebastião Correa Lira Neto e Alfonso Rodrigues do Vale, aprovadas na Sessão Ordinária do dia 20 e 27 de Novembro do corrente ano, para as devidas providências.

Na oportunidade, apresentamos nossos protestos de estima e elevada consideração.

Marcelo Vieira de Carvalho
Presidente

Exmo Senhor
IRADILSON SAMPAIO DE SOUZA
Prefeito Municipal de Boa Vista
Palácio 9 de Julho - N/C

RECEBIDO
Em 28/11/2007
Horas 10:00
Mara
Prot/SEMARH

LEI Nº 996, DE 03 DE DEZEMBRO DE 2007.

DENOMINA A RUA XXII, NO BAIRRO CAMBARÁ, PARA RUA GUARDA TERRITORIAL LINO SANTOS E DÁ OUTRAS PROVIDÊNCIAS.

O PREFEITO MUNICIPAL DE BOA VISTA, no uso de suas atribuições legais, faz saber que a Câmara Municipal de Boa Vista aprovou e eu sanciono a seguinte,

LEI:

Art. 1º. A Rua XXII, no bairro Cambará, passa a ter nova denominação **RUA GUARDA TERRITORIAL LINO SANTOS.**

Art. 2º. A Prefeitura tomará as devidas providências para a nova instalação, no prazo de 90 dias, de placas indicativas com a denominação da Rua, de acordo com a Lei.

Art. 3º. Esta Lei entrará em vigor na data de sua publicação.

Art. 4º. Revogam-se as disposições em contrário.

Gabinete do Prefeito de Boa Vista/RR, em 03 de dezembro de 2007.

IRADILSON SAMPAIO DE SOUZA
Prefeito de Boa Vista



EXPRESSO SAÚDE: UNIDADES FAZEM ATENDIMENTO PERMANENTE NO P.A. NOVA AMAZÔNIA.



PROJETO FRUTICULTURA IRRIGADA VALE DO RIO BRANCO É MAIS EMPREGOS E MAIS FRUTAS NAS FEIRAS E MERCADOS



VALORIZAÇÃO DO PATRIMÔNIO HISTÓRICO: IGREJA MATRIZ É RESTAURADA.



INCLUSÃO DIGITAL: 22 LABORATÓRIOS DE INFORMÁTICA NAS ESCOLAS MUNICIPAIS.

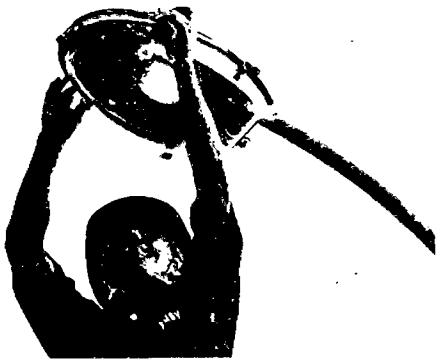

PREFEITURA RECUPERA A ILUMINAÇÃO PÚBLICA DE 35 BAIRROS DA CIDADE.



SE O CAMINHÃO DO LIXO NÃO PASSAR NA SUA RUA, LIGUE 3626 4737

Não deixe água parada em pneus, garrafas, latas e vasilhas

O período de chuvas está terminando, mas os cuidados com a dengue não podem parar

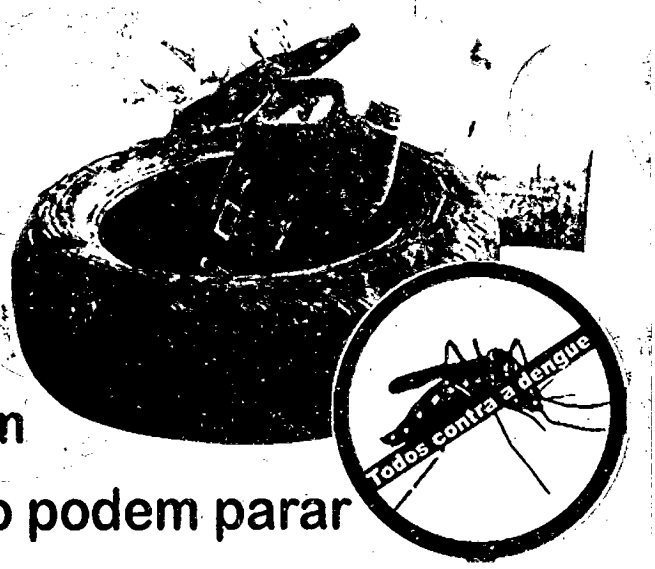

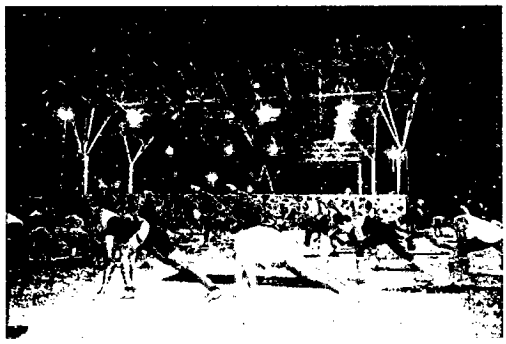

ACADEMIAS ABERTAS
DO VELIA COUTINHO E DO
PARQUE GERMANO AUGUSTO.
DE SEGUNDA A SEXTA
DAS 18H30 ÀS 21H

Poder Legislativo

Presidente:
Marcelo Vieira de Carvalho
Vice-Presidente:
Iracema Araldi
Primeiro Secretário:
Osmar Francisco Sampaio da Silva
Segundo Secretário:
Rogério Matos Moreira Trajano

Alfonso Rodrigues do Vale, Braz Assis Behnck, Francisca Pleneilda Pereira Gouveia, George da Silva Melo, Masamy Eda, Natanael Alves do Nacimento, Paulo Miguel Marchioro, Sebastião Corrêa Lira Neto, Telmário Mota de Oliveira.

O Prefeito de Boa Vista - RR, no uso das atribuições que lhe confere o Artigo 62, Inciso X, da Lei Orgânica do Município de 11 de julho de 1992 e o Decreto nº 183/E, de 24 de julho de 2007, publicado no DOM nº 2017, de 26 de julho de 2007, de acordo com o Inciso II, do Art. 11, da Lei Municipal nº 458, de 1º de junho de 1998, combinado com o que dispõe a Lei Municipal nº 774, de 16 de dezembro de 2004,

D E C R E T A:

Art. 1º - Fica nomeado o senhor Mauricio de Araújo Mendes, para exercer o Cargo em Comissão de Nível de Assessoramento, Símbolo AS-12, de Assistente 4, do Departamento Sócio Educativo da Promoção Social, da Secretaria Municipal de Desenvolvimento Social e Trabalho.

Art. 2º - Este Decreto tem efeito retroativo a 01 de dezembro de 2007, revogadas as disposições em contrário.

Gabinete do Prefeito Municipal de Boa Vista - RR, em 05 de Dezembro de 2007.

Iradilson Sampaio de Souza
Prefeito Municipal de Boa Vista

PREFEITURA MUNICIPAL DE BOA VISTA
GABINETE DO PREFEITO

:CRETO Nº 1519/P DE 05 DE DEZEMBRO DE 2007.

O Prefeito de Boa Vista - RR, no uso das atribuições que lhe confere o Artigo 62, Inciso X, da Lei Orgânica do Município de 11 de julho de 1992 e o Decreto nº 183/E, de 24 de julho de 2007, publicado no DOM nº 2017, de 26 de julho de 2007, de acordo com o Inciso I, do Art. 38, da Lei Municipal nº 458, de 1º de junho de 1998, combinado com o que dispõe a Lei Municipal nº 774, de 16 de dezembro de 2004,

D E C R E T A:

Art. 1º - Fica exonerada a senhora Jane Josefa Garcia Benedetti, do Cargo em Comissão de Nível de Atuação Programática, Símbolo AP-4, de Diretor do Departamento de Proteção e Defesa dos Direitos, da Superintendência Técnica de Apoio ao Cooperativismo, da Secretaria Municipal de Desenvolvimento Social e Trabalho.

Art. 2º - Este Decreto tem efeito retroativo a 01 de dezembro de 2007, revogadas as disposições em contrário.

Gabinete do Prefeito Municipal de Boa Vista - RR, em 05 de Dezembro de 2007.

Iradilson Sampaio de Souza
Prefeito Municipal de Boa Vista

PREFEITURA MUNICIPAL DE BOA VISTA
GABINETE DO PREFEITO

DECRETO Nº 1520/P DE 05 DE DEZEMBRO DE 2007.

O Prefeito de Boa Vista - RR, no uso das atribuições que lhe confere o Artigo 62, Inciso X, da Lei Orgânica do Município de 11 de julho de 1992 e o Decreto nº 183/E, de 24 de julho de 2007, publicado no DOM nº 2017, de 26 de julho de 2007, de acordo com o Inciso I, do Art. 38, da Lei Municipal nº 458, de 1º de junho de 1998, combinado com o que dispõe a Lei Municipal nº 774, de 16 de dezembro de 2004,

D E C R E T A:

Art. 1º - Fica exonerada a senhora Diana Coutinho da Silva, do Cargo em Comissão de Nível de Atuação Operacional, Símbolo AO-5, de Agente Público Municipal 2, da Gestão de Projetos II, da Secretaria Municipal de Desenvolvimento Social e Trabalho.

Art. 2º - Este Decreto tem efeito retroativo a 01 de dezembro de 2007, revogadas as disposições em contrário.

Gabinete do Prefeito Municipal de Boa Vista - RR, em 05 de Dezembro de 2007.

Iradilson Sampaio de Souza
Prefeito Municipal de Boa Vista

PREFEITURA MUNICIPAL DE BOA VISTA
GABINETE DO PREFEITO

DECRETO Nº 1521/P DE 05 DE DEZEMBRO DE 2007.

O Prefeito de Boa Vista - RR, no uso das atribuições que lhe confere o Artigo 62, Inciso X, da Lei Orgânica do Município de 11 de julho de 1992 e o Decreto nº 183/E, de 24 de julho de 2007, publicado no DOM nº 2017, de 26 de julho de 2007, de acordo com o Inciso II, do Art. 11, da Lei Municipal nº 458, de 1º de junho de 1998, combinado com o que dispõe a Lei Municipal nº 774, de 16 de dezembro de 2004,

D E C R E T A:

Art. 1º - Fica nomeada a senhora Jane Josefa Garcia Benedetti, para exercer o Cargo em Comissão de Nível de Atuação Programática, Símbolo AP-2, de Coordenador Técnico, da Assessoria, da Secretaria Municipal de Desenvolvimento Social e Trabalho.

Art. 2º - Este Decreto tem efeito retroativo a 01 de dezembro de 2007, revogadas as disposições em contrário.

Gabinete do Prefeito Municipal de Boa Vista - RR, em 05 de Dezembro de 2007.

Iradilson Sampaio de Souza
Prefeito Municipal de Boa Vista

PREFEITURA MUNICIPAL DE BOA VISTA
GABINETE DO PREFEITO

DECRETO Nº 1522/P DE 05 DE DEZEMBRO DE 2007.

O Prefeito de Boa Vista - RR, no uso das atribuições que lhe confere o Artigo 62, Inciso X, da Lei Orgânica do Município de 11 de julho de 1992 e o Decreto nº 183/E, de 24 de julho de 2007, publicado no DOM nº 2017, de 26 de julho de 2007, de acordo com o Inciso II, do Art. 11, da Lei Municipal nº 458, de 1º de junho de 1998, combinado com o que dispõe a Lei Municipal nº 774, de 16 de dezembro de 2004,

D E C R E T A:

Art. 1º - Fica nomeada a senhora Diana Coutinho da Silva, para exercer o Cargo em Comissão de Nível de Atuação Programática, Símbolo AP-4, de Diretor do Departamento de Proteção e Defesa dos Direitos, da Superintendência Técnica de Apoio ao Cooperativismo, da Secretaria Municipal de Desenvolvimento Social e Trabalho.

Art. 2º - Este Decreto tem efeito retroativo a 01 de dezembro de 2007, revogadas as disposições em contrário.

Gabinete do Prefeito Municipal de Boa Vista - RR, em 05 de Dezembro de 2007.

Iradilson Sampaio de Souza
Prefeito Municipal de Boa Vista

PREFEITURA MUNICIPAL DE BOA VISTA
GABINETE DO PREFEITO

DECRETO Nº 1523/P DE 05 DE DEZEMBRO DE 2007.

O Prefeito de Boa Vista - RR, no uso das atribuições que lhe confere o Artigo 62, Inciso X, da Lei Orgânica do Município de 11 de julho de 1992 e o Decreto nº 183/E, de 24 de julho de 2007, publicado no DOM nº 2017, de 26 de julho de 2007, de acordo com o Inciso II, do Art. 11, da Lei Municipal nº 458, de 1º de junho de 1998, combinado com o que dispõe a Lei Municipal nº 774, de 16 de dezembro de 2004,

D E C R E T A:

Art. 1º - Fica nomeado o senhor Jorge Arruda Cordeiro, para exercer o Cargo em Comissão de Nível de Atuação Operacional, Símbolo AO-5, de Agente Público Municipal 2, da Gestão de Projetos II, da Secretaria Municipal de Desenvolvimento Social e Trabalho.

Art. 2º - Este Decreto tem efeito retroativo a 01 de dezembro de 2007, revogadas as disposições em contrário.

Gabinete do Prefeito Municipal de Boa Vista - RR, em 05 de Dezembro de 2007.

Iradilson Sampaio de Souza
Prefeito Municipal de Boa Vista

PREFEITURA MUNICIPAL DE BOA VISTA
GABINETE DO PREFEITO

DECRETO Nº 1524/P DE 05 DE DEZEMBRO DE 2007.

O Prefeito de Boa Vista - RR, no uso das atribuições que lhe confere o Artigo 62, Inciso X, da Lei Orgânica do Município de 11 de julho de 1992 e o Decreto nº 183/E, de 24 de julho de 2007, publicado no DOM nº 2017, de 26 de julho de 2007, de acordo com o Inciso I, do Art. 38, da Lei Municipal nº 458, de 1º de junho de 1998, combinado com o que dispõe a Lei Municipal nº 774, de 16 de dezembro de 2004,

D E C R E T A:

Art. 1º - Fica exonerada a senhora Luciene Bezerra de Melo, do Cargo em Comissão de Nível de Assessoramento, Símbolo AS-12, de Assistente 4, da Secretaria Municipal da Saúde.

Art. 2º - Este Decreto tem efeito retroativo a 03 de dezembro de 2007, revogadas as disposições em contrário.

Gabinete do Prefeito Municipal de Boa Vista - RR, em 05 de Dezembro de 2007.

Iradilson Sampaio de Souza
Prefeito Municipal de Boa Vista

PREFEITURA MUNICIPAL DE BOA VISTA
GABINETE DO PREFEITO

DECRETO Nº 1525/P DE 05 DE DEZEMBRO DE 2007.

O Prefeito de Boa Vista - RR, no uso das atribuições que lhe confere o Artigo 62, Inciso X, da Lei Orgânica do Município de 11 de julho de 1992 e o Decreto nº 183/E, de 24 de julho de 2007, publicado no DOM nº 2017, de 26 de julho de 2007, de acordo com o Inciso I, do Art. 38, da Lei Municipal nº 458, de 1º de junho de 1998, combinado com o que dispõe a Lei Municipal nº 774, de 16 de dezembro de 2004,

D E C R E T A:

Art. 1º - Fica exonerada a senhora Maria Madalena dos Reis Araújo, do Cargo em Comissão de Nível de Assessoramento, Símbolo AS-11, de Assistente Setorial, da Secretaria Municipal da Saúde.

Art. 2º - Este Decreto tem efeito retroativo a 03 de dezembro de 2007, revogadas as disposições em contrário.

Gabinete do Prefeito Municipal de Boa Vista - RR, em 05 de Dezembro de 2007.

Iradilson Sampaio de Souza
Prefeito Municipal de Boa Vista

PREFEITURA MUNICIPAL DE BOA VISTA
GABINETE DO PREFEITO

DECRETO Nº 1526/P DE 05 DE DEZEMBRO DE 2007.

O Prefeito de Boa Vista - RR, no uso das atribuições que lhe confere o Artigo 62, Inciso X, da Lei Orgânica do Município de 11 de julho de 1992 e o Decreto nº 183/E, de 24 de julho de 2007, publicado no DOM nº 2017, de 26 de julho de 2007, de acordo com o Inciso II, do Art. 11, da Lei Municipal nº 458, de 1º de junho de 1998, combinado com o que dispõe a Lei Municipal nº 774, de 16 de dezembro de 2004,

D E C R E T A:

Art. 1º - Fica nomeado o senhor Tedy Francisco da Silva Sobrinho, para exercer o Cargo em Comissão de Nível de Atuação Operacional, Símbolo AO-11, de Apoio Administrativo 2, da Assessoria, da Secretaria Municipal da Saúde.

Art. 2º - Este Decreto tem efeito retroativo a 03 de dezembro de 2007, revogadas as disposições em contrário.

Gabinete do Prefeito Municipal de Boa Vista - RR, em 05 de Dezembro de 2007.

Iradilson Sampaio de Souza
Prefeito Municipal de Boa Vista

PREFEITURA MUNICIPAL DE BOA VISTA
GABINETE DO PREFEITO

DECRETO Nº 1527/P DE 05 DE DEZEMBRO DE 2007.

O Prefeito de Boa Vista - RR, no uso das atribuições que lhe confere o Artigo 62, Inciso X, da Lei Orgânica do Município de 11 de julho de 1992 e o Decreto nº 183/E, de 24 de julho de 2007, publicado no DOM nº 2017, de 26 de julho de 2007, de acordo com o Inciso II, do Art. 11, da Lei Municipal nº 458, de 1º de junho de 1998, combinado com o que dispõe a Lei Municipal nº 774, de 16 de dezembro de 2004,

D E C R E T A:

Art. 1º - Fica nomeada a senhora Telma de Carvalho Silva, para exercer o Cargo em Comissão de Nível de Atuação Operacional, Símbolo AO-5, de Chefe da Divisão da Agência Transfusional, da Secretaria Municipal da Saúde.

Art. 2º - Este Decreto tem efeito retroativo a 03 de dezembro de 2007, revogadas as disposições em contrário.

Gabinete do Prefeito Municipal de Boa Vista - RR, em 05 de Dezembro de 2007.

Iradilson Sampaio de Souza
Prefeito Municipal de Boa Vista

PREFEITURA MUNICIPAL DE BOA VISTA
SECRETARIA MUNICIPAL DE OBRAS E URBANISMO

PORTARIA Nº 015/07-GPNS/SMOU

O Secretário Municipal de Obras e Urbanismo, no uso de suas atribuições legais e,
Considerando o que preceitua o Art. 76, da Lei Municipal nº 458, de 1º de junho de 1998;

RESOLVE:

Art. 1º- Suspender por extrema necessidade de serviços, o gozo de férias do servidor Estatutário, Waldemar André Johansson Filho, Analista Municipal matrícula nº 26254, referente ao exercício de 2007, que seriam gozadas no período de 03.12 a 02.01.2008, para serem gozadas em data ainda a ser definida.

Art. 2º - Esta Portaria entrará em vigor na da... de sua assinatura, revogadas as disposições em contrário.

Cientifique-se,
Publique-se,
Cumpra-se.

Boa Vista-RR, 05 de dezembro de 2007.

Nélio Afonso Borges
Secretário Municipal da - SMOU

PREFEITURA MUNICIPAL DE BOA VISTA
SECRETÁRIA MUNICIPAL DE SAÚDE

PORTARIA N.º 069/2007 - SMSA

O Secretário Municipal de Saúde, no uso de suas atribuições legais,

RESOLVE:

Art. 1º - Nomear o servidor CLEBER GAMA LOBATO para substituir a servidora CINTHIA MATILDE OLIVEIRA BRASIL como fiscal responsável pelos Processos de Locação de imóveis para instalação de Unidades do Programa Saúde da Família no Município de Boa Vista - Secretaria Municipal de Saúde, durante o Período da vigência dos contratos.

Art. 2º - Esta Portaria terá efeito a partir da data de sua publicação.

Cientifique-se,
Cumpra-se.

Gabinete do Secretário Municipal de Saúde, em 03 de Dezembro de 2007.

Namis Levino da Silva Filho
Secretário Municipal da - SMSA

PREFEITURA MUNICIPAL DE BOA VISTA
SECRETARIA MUNICIPAL DE ADMINISTRAÇÃO E GESTÃO DE PESSOAS
REGIME DE PREVIDÊNCIA SOCIAL DOS SERVIDORES PÚBLICOS DO MUNICÍPIO DE BOA VISTA - PRESSEM

PORTARIA Nº 012/07 - PRESSEM

O Secretário Municipal de Administração Gestão de Pessoas e Presidente do Regime de Previdência Social dos Servidores Público do Município de Boa Vista - PRESSEM, no uso de suas atribuições que lhe são conferidas;

RESOLVE:

Art.1º. Autorizar o deslocamento com ônus das servidoras, LEILA CARNEIRO DE MELLO, (Superintendente da Previdência Municipal - PRESSEM), FLOR DE MARIA BERMEO DE SOUZA (Diretora Deptº. Administrativo), na cidade de Recife - PE, no período de 11 a 15 de Dezembro de 2007, para participarem do Curso de A Reforma da Previdência Social.

Art.2º. Esta portaria entrará em vigor na data de sua publicação.

Dê-se ciência, publique-se e cumpra-se.

Gabinete do Regime de Previdência Social dos Servidores Públicos do Município de Boa Vista - PRESSEM, Boa Vista-RR, 04 de dezembro de 2007.

Emerson Alves de Araujo
Secretário Municipal de Administração Gestão de Pessoas e Presidente do Regime de Previdência PRESSEM

PREFEITURA MUNICIPAL DE BOA VISTA
SECRETARIA MUNICIPAL DE GESTÃO PARTICIPATIVA E CIDADANIA
GABINETE DA SECRETÁRIA

PORTARIA Nº. 040/07/SMGP

A Secretaria Municipal de Gestão Participativa e Cidadania, no uso de suas atribuições legais;

RESOLVE:

Art. 1º - Designar a servidora Lesliê das Neves Barreto, chefe de gabinete desta Secretaria, para atuar como fiscal responsável pelo acompanhamento do processo nº 054/2007/SMGP, aquisição de material de consumo para atender as necessidades da Secretaria Municipal de Gestão Participativa e Cidadania.

Art. 2º - Está portaria entrará em vigor na data de sua publicação, revogada as disposições em contrário.

Cientifique-se,
Publique-se,
Cumpra-se.

Gabinete da Secretaria Municipal de Gestão Participativa e Cidadania de Boa Vista-RR, 06 de Dezembro de 2007.

Elinete Kilma Leite Sampaio
Secretária Municipal de Gestão Participativa e Cidadania Interina

PREFEITURA MUNICIPAL DE BOA VISTA
COMISSÃO PERMANENTE DE LICITAÇÃO

AVISO DE LICITAÇÃO

Pregão Eletrônico nº 222/2007
Processo 0306/2007-SMSA

Objeto: Aquisição de material permanente, a fim de atender as necessidades da Coordenação Municipal de DST/AIDS da SMSA.

Entrega das Propostas: a partir de 07/12/2007 às 07h00 no sítio www.licitacoes-e.com.br.

Abertura das Propostas: 19/12/2007 às 09h30min (Horário de Brasília) no sítio supracitado.

Início da Disputa: 19/12/2007 às 10h00min (Horário de Brasília) no sítio supracitado.

O Edital encontra-se à disposição dos interessados, no sítio www.licitacoes-e.com.br, www.boavista.rr.gov.br e na Comissão Permanente de Licitação, situada na Rua Penha Brasil, 1011 - Palácio 09 de Julho - Anexo I - São Francisco - Boa Vista/RR, no horário de 07:30 às 13:30 horas, sendo fornecido gratuitamente mediante a entrega de um CD-R..

Joelma Paes da Silva
Pregoeira

PREFEITURA MUNICIPAL DE BOA VISTA
COMISSÃO PERMANENTE DE LICITAÇÃO

AVISO DE LICITAÇÃO

Pregão Presencial nº 040/2007
Processo 0204/2007-SMDS

Objeto: Aquisição de material de permanente (informática), a fim de atender as necessidades do Projeto Construindo o Futuro da SMDS.

Entrega das Propostas: a partir de 07/12/2007 às 08h00 na CPL/PREGÃO.

Abertura das Propostas: 19/12/2007 às 08h30min (Horário Local) no local indicado no preâmbulo do Edital.

Início da Disputa: 19/12/2007 às 09h00min (Horário Local) no local supracitado.

O Edital encontra-se à disposição dos interessados, no sítio www.boavista.rr.gov.br e na Comissão Permanente de Licitação, situada na Rua Penha Brasil, 1011 - Palácio 09 de Julho - Anexo I - São Francisco - Boa Vista / RR, no horário de 08:00 às 13:00 horas, sendo fornecido gratuitamente mediante a entrega de um CD-R.

Graciela André da Silveira Guedes Amorim
Pregoeira

PREFEITURA MUNICIPAL DE BOA VISTA
COMISSÃO PERMANENTE DE LICITAÇÃO

AVISO DE LICITAÇÃO

Tomada de Preço nº. 100/2007
Processo nº. 075/2007 - SMOU

O MUNICÍPIO DE BOA VISTA-RR, através da sua Comissão Permanente de Licitação - CPL, nomeada pelo Decreto nº 010/E, ano 2007, torna público, para conhecimento dos interessados, que se encontra aberta à licitação acima identificada para recebimento de propostas de preços, de acordo com as indicações seguintes:

Objeto: CONSTRUÇÃO DE 68(SESSENTA E OITO) CASAS PADRÃO DO PROGRAMA PSH, NO MUNICÍPIO DE BOA VISTA-RR.

Regime de execução: Empreitada Preço Global

Tipo de Licitação: Menor Preço

Local: Comissão Permanente de Licitação, situada na Rua Penha Brasil, 1011 - Palácio 09 de Julho - Anexo I - São Francisco - Fone: (95) 3621-1748 - Fax: (95) 3624-1574 - CEP: 69.305-130 - Boa Vista - RR.

Data e horário para apresentação de documentação e proposta: 27/12/2007 às 11: 00 (onze) horas.

Para aquisição do presente Edital e seus anexos, os interessados deverão efetuar o pagamento de uma taxa no valor de R$ 10,00 (dez reais), recolhido junto à Secretaria Municipal de Finanças - SMFI, e retirar o Edital na CPL, juntamente com o comprovante de pagamento original identificado, no local este, acima indicado, a partir da data da publicação até o 5º dia útil anterior a data de abertura da licitação, ou seja (18/12/2007), no horário das 07h:30min às 13:00h, O mesmo poderá ser solicitado através dos e-mail`s: cpl@pmbv.rr.gov.br e ivaldogomes@pmbv.rr.gov.br. Havendo interesse de empresas fora do Estado em participar do certame, o pagamento deverá ser efetuado através de depósito bancário identificado com o nome da empresa licitante ou transferência entre contas, em favor do Município de Boa Vista - RR, Agência 3797-4, conta nº 30.228-7, Banco do Brasil. O comprovante original de pagamento do edital, juntamente com

o comprovante de aquisição do edital, deverão ser enviados até 03(três) dias úteis que anteceder a abertura da licitação, via sedex, à esta comissão.

Os esclarecimentos e as informações necessárias aos licitantes serão prestados pela CPL, nos horários e dias mencionados.

Maridalva da Cruz Leitão
Presidente da CPL

PREFEITURA MUNICIPAL DE BOA VISTA
COMISSÃO PERMANENTE DE LICITAÇÃO

PROCESSO: 192/07-SMDS
MODALIDADE: CONVITE Nº. 287/07
OBJETO: Aquisição de material permanente, a fim de atender a necessidade do Projeto Agente Jovem de Desenvolvimento Social e Humano.

COMUNICADO

O Município de Boa Vista-RR, através de sua Comissão Permanente de Licitação - CPL, torna público que após análise dos documentos referentes a 1ª fase (Habilitação) do Convite, com base na documentação analisada, resolveu INABILITAR a empresa SAN SERV. COM. E REP. LTDA por não atender ao item VI da HABILITAÇÃO (documentos sem autenticação por Tabelião de Notas) e HABILITAR as empresas HUMI COM. SERV. E REP. LTDA e A. L. LIMA por atenderem na íntegra o disposto no convite 0287/07. Abre-se o prazo de dois dias úteis para recurso, conforme art. 109 § 6º da Lei 8.666/93 e suas posteriores alterações. A decisão, na íntegra, encontra-se acostada ao processo 0192/07-SMDS, à disposição dos interessados.

Maridalva da Cruz Leitão
Presidente da CPL

PREFEITURA MUNICIPAL DE BOA VISTA
COMISSÃO PERMANENTE DE LICITAÇÃO

PROCESSO nº 1878/07-SMAG
MODALIDADE: CONVITE nº 285/07

COMUNICADO

O Município de Boa Vista-RR, através de sua Comissão Permanente de Licitação - CPL, comunica a quem possa interessar, que após término do prazo recursal, sem que houvesse interposição de recurso, fica marcada a sessão pública para abertura da proposta de preços das empresas habilitadas referente ao processo acima epigrafado, a mesma acontecerá às 10:00 horas do dia 17 de dezembro de 2007, na sala de reunião desta CPL.

Maridalva da Cruz Leitão
Presidente da CPL

PREFEITURA MUNICIPAL DE BOA VISTA
COMISSÃO PERMANENTE DE LICITAÇÃO - CPL

RESULTADO DE CLASSIFICAÇÃO DA PROPOSTA
TOMADA DE PREÇO Nº 096/2007
PROCESSO: 177/07-(SMDS)

Pelo exposto, a Comissão recomenda a adjudicação, a empresa R. A. OLIVEIRA - ME, pelo valor total de R$ 8.720,00 (oito mil, setecentos e vinte reais). Por apresentar menor global.

Boa Vista RR, 06/12/2007.

Maridalva da Cruz Leitão
Presidente da CPL

PREFEITURA MUNICIPAL DE BOA VISTA
COMISSÃO PERMANENTE DE LICITAÇÃO - CPL

DESPACHO

Convite nº 0246/2007
Processo 1677/07-SMAG

HOMOLOGO E ADJUDICO O PROCESSO LICITATÓRIO nº 1677/2007-SMAG - Convite nº 0246/2007, tendo como objeto: Aquisição de material de consumo - (Confecção em geral), em favor da empresa FORBRAS RORAIMA LTDA, pelo valor de R$ 61.048,50 (sessenta e um mil quarenta e oito reais e cinqüenta centavos), por apresentar menor preço global.

Clovis Melo de Araújo
Secretário Municipal de Administração e Gestão de Pessoas - Interino

PREFEITURA MUNICIPAL DE BOA VISTA
SECRETARIA MUNICIPAL DE GESTÃO AMBIENTAL E ASSUNTOS INDÍGENAS
SUPERITENDÊNCIA DE PROTEÇÃO AMBIENTAL
DIVISÃO DE LICENCIAMENTO E MONITORAMENTO AMBIENTAL

AUTORIZAÇÃO DE INSTALAÇÃO Nº 0073/2007

A Prefeitura Municipal de Boa Vista, com a interveniência da Secretaria Municipal de Gestão Ambiental e Assuntos Indígenas, utilizando-se da competência de que trata o §2º, do artigo 10, da Lei 513/2000 obedecidas às disposições legais pertinentes ao empreendimento, resolve outorgar:

NOME/RAZÃO SOCIAL: SECRETARIA MUNICIPAL DE OBRAS E URBANISMO
NOME FANTASIA: SMOU
CPF/C.N.P.J. Nº: 05.943.030/0001 - 55
ENDEREÇO: Av: Benjamin Constant, nº: 195-E Bairro: Centro
ATIVIDADE: desenvolvimento do Ecoturismo - Parque dos Papagaios
LOCALIZAÇÃO: Bairro Paraviana
EXTENSÃO: ***
VALIDADE: 2 anos
PROCESSO DE LICENCIAMENTO AMBIENTAL Nº 0099/06

A SECRETARIA MUNICIPAL DE OBRAS E URBANISMO está autorizada a instalar as obras referentes ao Parque dos Papagaios cujas observações estão condicionadas às exigências e recomendações no verso desta autorização.

Boa Vista, 06 de dezembro de 2007.

Alberto Elionai Rodrigues Leitão
Secretário Municipal de Gestão Ambiental e Assuntos Indígenas (Interino)

Renata Bocorny de Azevedo
Superintendente de Proteção Ambiental

PREFEITURA MUNICIPAL DE BOA VISTA
SECRETARIA MUNICIPAL DE ADMINISTRAÇÃO E GESTAO DE PESSOAL
DEPARTAMENTO DE ADMINISTRAÇÃO DE PESSOAL
MAPA DE CONCESSÃO DE DIÁRIAS AOS SERVIDORES MUNICIPAIS

ERRATA

Na edição do Diário Oficial do Município – D.O.M. de 17 de Setembro de 2007, de nº 2053 nas páginas 15 e 16 referente ao mapa de concessão de diárias.

Onde se lê:

PREFEITURA MUNICIPAL DE BOA VISTA
SECRETARIA MUNICIPAL DE ADMINISTRAÇÃO E GESTAO DE PESSOAL
DEPARTAMENTO DE ADMINISTRAÇÃO DE PESSOAL
MAPA DE CONCESSÃO DE DIÁRIAS AOS SERVIDORES MUNICIPAIS

Mês: AGOSTO/2007

NOMES	CARGO OU FUNÇÃO	DESTINO	PERÍODO DE DESLOCAMENTO	VALOR (R$)	SERVIÇO A SER EXECUTADO
LUISA CRISTINA DE MELO LIMA	SUPERINTENDENTE	MANAUS/AM	21/08/2007 a 26/08/2007	2.090,00	Participar do 3º Congresso internacional sobre prática Pedagógica
GLEITON BARBOSA DA FONSECA	ASSESSOR	RIO DE JANEIRO/RJ	23/08/2007 a 26/08/2007	1.330,00	Participar do 2º FIEP – Congresso Carioca de Educação Física.
RONNIE PETERSON RODRIGUES	PROFESSOR DE MAGISTÉRIO	RIO DE JANEIRO/RJ	23/08/2007 a 26/08/2007	665,00	Participar do 2º FIEP – Congresso Carioca de Educação Física.
LARA MAGALHÃES AVELINO	AGENTE PÚBLICO MUNICIPAL	RIO DE JANEIRO/RJ	23/08/2007 a 26/07/2007	1.330,00	Participar do 2º FIEP – Congresso Carioca de Educação Física.
FRANCISCA MARIA DA SILVA ARAÚJO	ASSISTENTE TÉCNICO	MANAUS/AM	21/08/2007 a 24/08/2007	1.330,00	Participar do 3º Congresso Internacional sobre Prática Pedagógica.
CAMILA BARBOSA CAVALCANTI DE ALBUQUERQUE	ASSESSOR	MANAUS/AM	10/08/2007 a 08/10/2007	22.800,00	Curso de Treinamento Goverment Administration and Public Serviços.
LUCIA PINTO PEREIRA	PROCURADORA	RIO DE JANEIRO/RJ	19/08/2007 a 26/08/2007	2.850,00	Participar do Curso de Dívida Ativa Municipal.
MARIA JOSÉ DOS SANTOS VELASCO	PROCURADORA	RIO DE JANEIRO/RJ	19/08/2007 a 26/08/2007	2.850,00	Participar do Curso de Dívida Ativa Municipal.
IZADORA MACIEL PETRI CHAVES	ASSESSORA	NATAL/RN	18/08/2007 a 26/08/2007	3.230,00	Participar do IX SEMISEC – Seminário Multiprofissional Integrado de secretariado do Nordeste.
CELLY SOCORRO DE SOUZA ROCHA	ASSESSORA	NATAL/RN	18/08/2007 a 26/08/2007	3.230,00	Participar do IX SEMISEC – Seminário Multiprofissional Integrado de secretariado do Nordeste.
IVO JOSE WANDERLEY GALLINDO FILHO	ASSESSOR DE COMUNICAÇÃO SOCIAL	SÃO PAULO/SP	13/08/2007 a 17/08/2007	2.565,00	Participar de reuniões sobre o Plano de Aceleração do Crescimento Projetos de Habitação e Saneamento.
NELIO AFONSO BORGES	SECRETARIO MUNICIPAL DE OBRAS E URBANISMO	BRASÍLIA/DF	31/07/2007 a 06/08/2007	3.705,00	Participar do 7º Congresso Brasileiro de Comunicação no Serviço Público.
CARLOS ALBERTO DA SILVA	SUPERINTENDENTE	BRASÍLIA/DF e BELO HORIZONTE/MG	19/08/2007 a 24/08/2007	2.090,00	Participar de evento junto à Secretaria Municipal de Segurança Urbana e Patrimonial de Belo Horizonte e a Polícia Militar de Minas Gerais.
ANTONIO DE MATOS NETO	SECRETÁRIO MUNICIPAL DE SEGURANÇA URBANA E TRÂNSITO	BRASÍLIA/DF e BELO HORIZONTE/MG	19/08/2007 a 24/08/2007	3.135,00	Participar de evento junto à Secretaria Municipal de Segurança Urbana e Patrimonial de Belo Horizonte e a Polícia Militar de Minas Gerais.
LIDIANE SANTOS DE SOUZA	ANALISTA MUNICIPAL	SÃO PAULO/SP	13/08/2007 a 17/08/2007	760,00	Participar do Congresso Internacional Arte e Novas Tecnologias.
WILLIAMS JESUS NAZARENO LEITE MONTEIRO	GUARDA MUNICIPAL	MANAUS/AM	06/08/2007 a 08/08/2007	950,00	Participar da XVII Convenção Nacional de Alcoólicos Anônimos.
STELA APARECIDA DAMAS DA SILVEIRA	SECRETÁRIA MUNICIPAL DE EDUCAÇÃO E CULTURA	BRASÍLIA/DF	02/08/2007 a 04/08/2007	1.425,00	Participar de reuniões referente ao Plano de Desenvolvimento da Educação.
RENATA CRISTINE DE MELO DELGADO R. FONSECA	PROCURADORA	MANAUS/AM	22/08/2007 a 24/08/2007	950,00	Acompanhamento de Processos judiciais em trâmite, junto ao Tribunal Regional do Trabalho, 11 Região – AM.
JIRO SHIMIZU FILHO	ASSESSOR	MANAUS/AM	07/08/20007 a 10/08/2007	1.330,00	Participar do XIX Congresso da Abrasel.
STELA APARECIDA DAMAS DA SILVEIRA	SECRETÁRIA MUNIC. DE EDUCAÇÃO E CULTURA	BELO HORIZONTE/MG	19/08/2007 a 22/08/2007	1.995,00	Participar de Reunião com o Secretário Munic. De Educação de Belo Horizonte/MG.
MARIA APARECIDA DE OLIVEIRA	DIRETORA DE DEPARTAMENTO	BELO HORIZONTE/MG	19/08/2007 a 22/08/2007	1.330,00	Participar de Reunião com o Secretário Munic. De Educação de Belo Horizonte/MG.
THEODOMIRO MENDES DA SILV[illegible]	ASSISTENTE TÉCNICO	CAROEBE/RR	15/08/2007 a 18/08/2007	665,00	Tratar de interesse da Secretaria Municipal de Desenvolvimento Agrícola.
MAN[illegible]L SOUZA MENDES	AGENTE PÚBLICO MUNICIPAL	CAROEBE/RR	15/08/2007 a 18/08/2007	665,00	Tratar de interesse da Secretaria Municipal de Desenvolvimento Agrícola.
THAMER PONTES DIB	AUX.TÉCNICO MUNICIPAL MOTORISTA	CAROEBE/RR	15/08/2007 a 18/08/2007	665,00	Tratar de interesse da Secretaria Municipal de Desenvolvimento Agrícola.
CREMILDES DUARTE RAMOS	SUPERINTENDENTE	BRASÍLIA/DF	26/08/2007 a 01/09/2007	2.470,00	Conclusão do fechamento do Fundo Rotativo e elaboração das Demonstrações financeiras do PNAFM.
FLORENCIO COSTA DE MELO	COORDENADOR DE ÁREA	BRASÍLIA/DF	26/08/2007 a 01/09/2007	2.470,00	Conclusão do fechamento do Fundo Rotativo e elaboração das Demonstrações financeiras do PNAFM.
VALERIA DE SOUSA LIMA	DIRETORA DE DEPARTAMENTO	MANAUS/AM	27/08/2007 a 01/09/2007	2.090,00	Participar da Fiscalização nas clinicas conveniadas do Núcleo de Apoio a Dependentes Químicos.
JANE JOSEFA GARCIA BENEDETTI	DIRETORA DE DEPARTAMENTO	BRASILIA/DF	27/08/2007 a 02/09/2007	2.470,00	Participar das Oficinas Pedagógicas do Programa de Erradicação do Trabalho Infantil PETI
MARIA DE LOURDES PINHEIRO	SECRETARIA MUNICIPAL DE DESENVOLV. SOCIAL E TRABALHO	MANAUS/AM	27/08/2007 a 29/08/2007	1.425,00	Participar da Fiscalização nas clinicas conveniadas do Núcleo de Apoio a Dependentes Químicos.
CLAUDINICE MARTINS DA SILVA	CHEFE DE DIVISAO	SÃO PAULO/SP	27/08/2007 a 10/09/2007	5.510,00	Para participar do Curso de Velas Ornamentais, para posterior divulg. aos partic. do Proj. Cabelos de Prata.
DARKSON CORREA MOTA	AGENTE PUBLICO MUNICIPAL	MANAUS/AM	15/08/2007 a 16/08/2007	285,00	Acompanhar o jovem que será internado na clinica CENTRAD.
MARCILIO MARTINS COSTA	CHEFE DE DIVISAO	INTERIOR DO MUNIC. DE BOA VISTA/RR	14/08/2007 a 16/08/2007	380,00	Monitoramento nas Escolas Municipais Indígenas de Boa Vista.
MARIA GUADALUPE SILVESTRE DA SILVA	SUPERVISORA DE UNIDADE ESCOLAR	INTERIOR DO MUNIC. DE BOA VISTA/RR	14/08/2007 a 16/08/2007	380,00	Monitoramento nas Escolas Municipais Indígenas de Boa Vista.
CRISTIANA VICENTE NUNES	PROFESORA MAGISTERIO	INTERIOR DO MUNIC. DE BOA VISTA/RR	14/08/2007 a 16/08/2007	380,00	Monitoramento nas Escolas Municipais Indígenas de Boa Vista.
ESMERACI SANTOS DO NASCIMENTO	ASSISTENTE TECNICO	INTERIOR DO MUNIC. DE BOA VISTA/RR	20/08/2007 a 24/08/2007	684,00	Monitoramento e entrega de merenda nas Escolas Municipais Indígenas de Boa Vista.

Lêia-se:

PREFEITURA MUNICIPAL DE BOA VISTA
SECRETARIA MUNICIPAL DE ADMINISTRAÇÃO E GESTAO DE PESSOAL
DEPARTAMENTO DE ADMINISTRAÇÃO DE PESSOAL
MAPA DE CONCESSÃO DE DIÁRIAS AOS SERVIDORES MUNICIPAIS

Mês: AGOSTO/2007

NOMES	CARGO OU FUNÇÃO	DESTINO	PERÍODO DE DESLOCAMENTO	VALOR (R$)	SERVIÇO A SER EXECUTADO
LUISA CRISTINA DE MELO LIMA	SUPERINTENDENTE	MANAUS/AM	21/08/2007 a 26/08/2007	2.090,00	Participar do 3º Congresso internacional sobre prática Pedagógica
GLEITON BARBOSA DA FONSECA	ASSESSOR	RIO DE JANEIRO/RJ	23/08/2007 a 26/08/2007	1.330,00	Participar do 2º FIEP – Congresso Carioca de Educação Física.
RONNIE PETERSON RODRIGUES	PROFESSOR DE MAGISTÉRIO	RIO DE JANEIRO/RJ	23/08/2007 a 26/08/2007	665,00	Participar do 2º FIEP – Congresso Carioca de Educação Física.
LARA MAGALHÃES AVELINO	AGENTE PÚBLICO MUNICIPAL	RIO DE JANEIRO/RJ	23/08/2007 a 26/07/2007	1.330,00	Participar do 2º FIEP – Congresso Carioca de Educação Física.
FRANCISCA MARIA DA SILVA ARAÚJO	ASSISTENTE TÉCNICO	MANAUS/AM	21/08/2007 a 24/08/2007	1.330,00	Participar do 3º Congresso Internacional sobre Prática Pedagógica.
CAMILA BARBOSA CAVALCANTI DE ALBUQUERQUE	ASSESSOR	MANAUS/AM	10/08/2007 a 08/10/2007	22.800,00	Curso de Treinamento Goverment Administration and Public Serviços.
LUCIA PINTO PEREIRA	PROCURADORA	RIO DE JANEIRO/RJ	19/08/2007 a 26/08/2007	2.850,00	Participar do Curso de Dívida Ativa Municipal.
MARIA JOSÉ DOS SANTOS VELASCO	PROCURADORA	RIO DE JANEIRO/RJ	19/08/2007 a 26/08/2007	2.850,00	Participar do Curso de Dívida Ativa Municipal.
IZADORA MACIEL PETRI CHAVES	ASSESSORA	NATAL/RN	18/08/2007 a 26/08/2007	3.230,00	Participar do IX SEMISEC – Seminário Multiprofissional Integrado de secretariado do Nordeste.
CELLY SOCORRO DE SOUZA ROCHA	ASSESSORA	NATAL/RN	18/08/2007 a 26/08/2007	3.230,00	Participar do IX SEMISEC – Seminário Multiprofissional Integrado de secretariado do Nordeste.
IVO JOSE WANDERLEY GALLINDO FILHO	ASSESSOR DE COMUNICAÇÃO SOCIAL	SÃO PAULO/SP	13/08/2007 a 17/08/2007	2.565,00	Participar de reuniões sobre o Plano de Aceleração do Crescimento Projetos de Habitação e Saneamento.
NELIO AFONSO BORGES	SECRETARIO MUNICIPAL DE OBRAS E URBANISMO	BRASÍLIA/DF	31/07/2007 a 06/08/2007	3.705,00	Participar do 7º Congresso Brasileiro de Comunicação no Serviço Público.
CARLOS ALBERTO DA SILVA	SUPERINTENDENTE	BRASÍLIA/DF e BELO HORIZONTE/MG	19/08/2007 a 24/08/2007	2.090,00	Participar de evento junto à Secretaria Municipal de Segurança Urbana e Patrimonial de Belo Horizonte e a Polícia Militar de Minas Gerais.
ANTONIO DE MATOS NETO	SECRETÁRIO MUNICIPAL DE SEGURANÇA URBANA E TRÂNSITO	BRASÍLIA/DF e BELO HORIZONTE/MG	19/08/2007 a 24/08/2007	3.135,00	Participar de evento junto à Secretaria Municipal de Segurança Urbana e Patrimonial de Belo Horizonte e a Polícia Militar de Minas Gerais.
LIDIANE SANTOS DE SOUZA	ANALISTA MUNICIPAL	SÃO PAULO/SP	13/08/2007 a 17/08/2007	760,00	Participar do Congresso Internacional Arte e Novas Tecnologias.
WILLIAMS JESUS NAZARENO LEITE MONTEIRO	GUARDA MUNICIPAL	MANAUS/AM	06/08/2007 a 08/08/2007	950,00	Participar da XVII Convenção Nacional de Alcoólicos Anônimos.
STELA APARECIDA DAMAS DA SILVEIRA	SECRETÁRIA MUNICIPAL DE EDUCAÇÃO E CULTURA	BRASÍLIA/DF	02/08/2007 a 04/08/2007	1.425,00	Participar de reuniões referente ao Plano de Desenvolvimento da Educação.
RENATA CRISTINE DE MELO DELGADO R. FONSECA	PROCURADORA	MANAUS/AM	22/08/2007 a 24/08/2007	950,00	Acompanhamento de Processos judiciais em trâmite, junto ao Tribunal Regional do Trab 11 Região – AM.
JIRO SHIMIZU FILHO	ASSESSOR	MANAUS/AM	07/08/20007 a 10/08/2007	1.330,00	Participar do XIX Congresso da Abrasel.
STELA APARECIDA DAMAS DA SILVEIRA	SECRETÁRIA MUNIC. DE EDUCAÇÃO E CULTURA	BELO HORIZONTE/MG	19/08/2007 a 22/08/2007	1.995,00	Participar de Reunião com o Secretário Munic. De Educação de Belo Horizonte/MG.
MARIA APARECIDA DE OLIVEIRA	DIRETORA DE DEPARTAMENTO	BELO HORIZONTE/MG	19/08/2007 a 22/08/2007	1.330,00	Participar de Reunião com o Secretário Munic. De Educação de Belo Horizonte/MG.
THEODOMIRO MENDES DA SILVA	ASSISTENTE TÉCNICO	CAROEBE/RR	15/08/2007 a 18/08/2007	665,00	Tratar de interesse da Secretaria Municipal de Desenvolvimento Agrícola.
MANOEL SOUZA MENDES	AGENTE PÚBLICO MUNICIPAL	CAROEBE/RR	15/08/2007 a 18/08/2007	665,00	Tratar de interesse da Secretaria Municipal de Desenvolvimento Agrícola.
THAMER PONTES DIB	AUX.TÉCNICO MUNICIPAL MOTORISTA	CAROEBE/RR	15/08/2007 a 18/08/2007	665,00	Tratar de interesse da Secretaria Municipal de Desenvolvimento Agrícola.
VALERIA DE SOUSA LIMA	DIRETORA DE DEPARTAMENTO	MANAUS/AM	27/08/2007 a 01/09/2007	2.090,00	Participar da Fiscalização nas clinicas conveniadas do Núcleo de Apoio a Dependentes Químicos.
JANE JOSEFA GARCIA BENEDETTI	DIRETORA DE DEPARTAMENTO	BRASILIA/DF	27/08/2007 a 02/09/2007	2.470,00	Participar das Oficinas Pedagógicas do Programa de Erradicação do Trabalho Infantil PETI
MARIA DE LOURDES PINHEIRO	SECRETARIA MUNICIPAL DE DESENVOLV. SOCIAL E TRABALHO	MANAUS/AM	27/08/2007 a 29/08/2007	1.425,00	Participar da Fiscalização nas clinicas conveniadas do Núcleo de Apoio a Dependentes Químicos.
CLAUDINICE MARTINS DA SILVA	CHEFE DE DIVISAO	SÃO PAULO/SP	27/08/2007 a 10/09/2007	5.510,00	Para participar do Curso de Velas Ornamentais, para posterior divulg. aos partic. do Proj. Cabelos de Prata.
DARKSON CORREA MOTA	AGENTE PUBLICO MUNICIPAL	MANAUS/AM	15/08/2007 a 16/08/2007	285,00	Acompanhar o jovem que será internado na clinica CENTRAD.
MARCILIO MARTINS COSTA	CHEFE DE DIVISAO	INTERIOR DO MUNIC. DE BOA VISTA/RR	14/08/2007 a 16/08/2007	380,00	Monitoramento nas Escolas Municipais Indígenas de Boa Vista.
MARIA GUADALUPE SILVESTRE	SUPERVISORA DE UNIDADE	INTERIOR DO MUNIC.	14/08/2007 a	380,00	Monitoramento nas Escolas

DA SILVA	ESCOLAR	DE BOA VISTA/RR	16/08/2007		Municipais Indígenas de Boa Vista.
CRISTIANA VICENTE NUNES	PROFESORA MAGISTERIO	INTERIOR DO MUNIC. DE BOA VISTA/RR	14/08/2007 a 16/08/2007	380,00	Monitoramento nas Escolas Municipais Indígenas de Boa Vista.
ESMERACI SANTOS DO NASCIMENTO	ASSISTENTE TECNICO	INTERIOR DO MUNIC. DE BOA VISTA/RR	20/08/2007 a 24/08/2007	684,00	Monitoramento e entrega de merenda nas Escolas Municipais Indígenas de Boa Vista.

PREFEITURA MUNICIPAL DE BOA VISTA
SECRETARIA MUNICIPAL DE ADMINISTRAÇÃO E GESTAO DE PESSOAL
DEPARTAMENTO DE ADMINISTRAÇÃO DE PESSOAL
MAPA DE CONCESSÃO DE DIÁRIAS AOS SERVIDORES MUNICIPAIS

ERRATA

Na edição do Diário Oficial do Município - D.O.M. de 11 de Outubro de 2007, de nº 2070 nas páginas 05 e 06 referente ao Mapa de Concessão de Diárias.

ONDE SE LÊ:

PREFEITURA MUNICIPAL DE BOA VISTA
SECRETARIA MUNICIPAL DE ADMINISTRAÇÃO E GESTAO DE PESSOAL
DEPARTAMENTO DE ADMINISTRAÇÃO DE PESSOAL
MAPA DE CONCESSÃO DE DIÁRIAS AOS SERVIDORES MUNICIPAIS

Mês: SETEMBRO/2007

NOMES	CARGO OU FUNÇÃO	DESTINO	PERÍODO DE DESLOCAMENTO	VALOR (R$)	SERVIÇO A SER EXECUTADO
JUBERLI MELO BARRETO	DIRETOR DE DEPARTAMENTO	MACAÉ/RJ	19/09/2007 a 23/09/2007	1.710,00	Participar do XVIII Congresso Nacional das Guardas Municipais.
ADER FIGUEIRA DE ANDRADE	DIRETOR DE DEPARTAMENTO	MACAÉ/RJ	19/09/2007 a 23/09/2007	1.710,00	Participar do XVIII Congresso Nacional das Guardas Municipais.
VILMAR MOREIRA DE SOUZA	GUARDA MUNICIPAL	MACAÉ/RJ	19/09/2007 a 23/09/2007	855,00	Participar do XVIII Congresso Nacional das Guardas Municipais.
KARINA LOPES TAVARES	GUARDA MUNICIPAL	MACAÉ/RJ	19/09/2007 a 23/09/2007	855,00	Participar do XVIII Congresso Nacional das Guardas Municipais.
ANA MARIA DAS SANTOS MAIA	GUARDA MUNICIPAL	MACAÉ/RJ	19/09/2007 a 23/09/2007	855,00	Participar do XVIII Congresso Nacional das Guardas Municipais.
IVO JOSE WANDERLEY GALLINDO FILHO	ASSESSOR DE COMUNICACAO SOCIAL	BRASILIA/DF	11/09/2007 a 13/09/2007	1.425,00	Participar do evento de premiação do Prefeito de Boa Vista.
EMERSON ALVES DE ARAUJO	SECRET.MUNIC.ADMINIST.E GESTAO DE PESSOAS	FORTALEZA/CE	24/09/2007 a 30/09/2007	3.705,00	Participar de Cursos na ESAFI Escola de Administração e Treinamento.
CLOVIS MELO DE ARAUJO	CHEFE DE GABINETE DO PREFEITO	FORTALEZA/CE	24/09/2007 a 30/09/2007	3.705,00	Participar de Cursos na ESAFI Escola de Administração e Treinamento.
LISIANNE LARISSA SALES GOMES	AGENTE PUBLICO MUNICIPAL	RIO DE JANEIRO/RJ	16/09/2007 a 22/09/2007	1.710,00	Participar do Seminário Nacional de Secretarias.
LIENE DE SOUZA MATEUS	TECNICO MUNICIPAL	RIO DE JANEIRO/RJ	16/09/2007 a 22/09/2007	1.710,00	Participar do Seminário Nacional de Secretarias.
IRADILSON SAMPAIO DE SOUZA	PREFEITO	BRASILIA/DF	11/09/2007 a 13/09/2007	1.900,00	Partic. da Cerimôn. de Premiação do V Top de Excelência Administrativa e Política, ao mesmo tempo tratar de assuntos de interesse desta Prefeitura.
ISAURA MARIA LOBATO LIMA FONTANELLA	COORDENADORA DO PROJOVEM	BRASILIA/DF	04/09/2007 a 06/09/2007	950,00	Participar do lançamento do Programa Integrado de Juventude.
VANIA GOUVEA DO NASCIMENTO	DIRETORA DE DEPARTAMENTO	BRASILIA/DF	04/09/2007 a 06/09/2007	950,00	Participar do lançamento do Programa Integrado de Juventude.
SIMONE RODRIGUES BATISTA ENDES	DIRETORA DE DEPARTAMENTO	BRASILIA/DF	04/09/2007 a 06/09/2007	950,00	Participar do lançamento do Programa Integrado de Juventude.
ARTHUR MACHADO FILHO	ASSESSOR	BELO HORIZONTE/MG	17/09/2007 a 20/09/2007	1.330,00	Tratar de assunto de interesse desta Secretaria na Prefeitura de Belo Horizonte.
RENAN DE ALMEIDA GONCALVES	ASSISTENTE TECNICO	BRASILIA/DF	02/09/07 a 07/09/07	2.090,00	Participar do Seminário Conferencia e Políticas Federais de Juventude e do lançamento oficial da Conferencia Nacional de Juventude e do novo Programa Integrado de Juventude.
MARIDALVA DA CRUZ LEITAO	PRESIDENTE DA CPL	BRASILIA/DF	13/09/07 a 21/09/07	4.845,00	Participar do evento que será realizado no Distrito Federal.
MARIA LUCIMAR NASCIMENTO LIMA	DIRETORA DE UNIDADE ESCOLAR	MANAUS/AM	22/08/2007 a 25/08/2007	1.330,00	Participar do III Congresso Inter. Sobre Formação de Professores e Pratica Pedagógica.
MARGARIDA DE QUEIROZ FIGUEIREDO	PROFESSORA DE MAGISTERIO	MANAUS/AM	22/08/2007 a 25/08/2007	1.330,00	Participar do III Congresso Inter. Sobre Formação de Professores e Pratica Pedagógica.
KATIA PEREIRA DE OLIVEIRA	SUPREVISORA UNIDADE ESCOLAR	MANAUS/AM	22/08/2007 a 25/08/2007	1.330,00	Participar do III Congresso Inter. Sobre Formação de Professores e Pratica Pedagógica.
IZABEL CRISTINA DE LUCENA GONCALVES	DIRETORA DE DEPARTAMENTO	MANAUS/AM	22/08/2007 a 25/08/2007	1.330,00	Participar do III Congresso Inter. Sobre Formação de Professores e Pratica Pedagógica.
ISAURA MARIA LOBATO LIMA FONTANELLA	COORDENADORA PROJOVEM	SALVADOR/BA	24/09/2007 a 27/09/2007	1.330,00	Participar do Curso Prestação de Contas, Tomada de Contas e Tomada de Contas Especiais.
LILIANA REGINA ALVES	CHEFE NUCLEO SETORIAL	SALVADOR/BA	24/09/2007 a 27/09/2007	1.330,00	Participar do Curso Prestação de Contas, Tomada de Contas e Tomada de Contas Especiais.
SILVIA VITORIA EVANGELISTA SEQUEIRA	CHEFE DE DIVISAO	SALVADOR/BA	24/09/2007 a 27/09/2007	1.330,00	Participar do Curso Prestação de Contas, Tomada de Contas e Tomada de Contas Especiais.
CRISTINA VICENTE NUNES	AGENTE PUBLICO MUNICIPAL	CURITIBA/PR	17/09/2007 a 26/09/2007	3.610,00	Participar do IX Encontro Nacional de Educação de Jovens e Adultos.
TAISE CAMPOS ONOFRE	COORDENADORA PROJOVEM	CURITIBA/PR	17/09/2007 a 26/09/2007	3.610,00	Participar do IX Encontro Nacional de Educação de Jovens e Adultos.

FABIOLA CARLA GOMES DE ANDRADE	AGENTE PUBLICO MUNICIPAL	MANAUS/AM	20/09/2007 a 21/09/2007	570,00	Acompanhar o jovem que será internado na Clinica CENTRAD.
IRADILSON SAMPAIO DE SOUZA	PREFEITO	RECIFE/PE	28/09/2007 a 02/10/2007	3.420,00	Tratar de assuntos de interesse desta Prefeitura.
AIRTON ANTONIO SOLIGO	SECRETARIO MUNIC. DE DESENVOLV. AGRICOLA	ESTADOS UNIDOS DA AMERICA	28/09/2007 a 05/10/2007	4.275,00	Tratar junto a empresários daquele estado norte-americano (Mineapolis) da possibilidade de atrair investimentos para o Projeto Vale do Rio Branco.
GETULIO ALBERTO DE SOUZA CRUZ	SECRETARIO MUNICIPAL DE PLANEJAMENTO	ESTADOS UNIDOS DA AMERICA	28/09/2007 a 05/10/2007	4.275,00	Tratar junto a empresários daquele estado norte-americano (Mineapolis) da possibilidade de atrair investimentos para o Projeto Vale do Rio Branco.

Lêia-se:

PREFEITURA MUNICIPAL DE BOA VISTA
SECRETARIA MUNICIPAL DE ADMINISTRAÇÃO E GESTAO DE PESSOAL
DEPARTAMENTO DE ADMINISTRAÇÃO DE PESSOAL
MAPA DE CONCESSÃO DE DIÁRIAS AOS SERVIDORES MUNICIPAIS

Mês: SETEMBRO/2007

NOMES	CARGO OU FUNÇÃO	DESTINO	PERÍODO DE DESLOCAMENTO	VALOR (R$)	SERVIÇO A SER EXECUTADO
JUBERLI MELO BARRETO	DIRETOR DE DEPARTAMENTO	MACAÉ/RJ	19/09/2007 a 23/09/2007	1.710,00	Participar do XVIII Congresso Nacional das Guardas Municipais.
JADER FIGUEIRA DE ANDRADE	DIRETOR DE DEPARTAMENTO	MACAÉ/RJ	19/09/2007 a 23/09/2007	1.710,00	Participar do XVIII Congresso Nacional das Guardas Municipais.
VILMAR MOREIRA DE SOUZA	GUARDA MUNICIPAL	MACAÉ/RJ	19/09/2007 a 23/09/2007	855,00	Participar do XVIII Congresso Nacional das Guardas Municipais.
KARINA LOPES TAVARES	GUARDA MUNICIPAL	MACAÉ/RJ	19/09/2007 a 23/09/2007	855,00	Participar do XVIII Congresso Nacional das Guardas Municipais.
ANA MARIA DAS SANTOS MAIA	GUARDA MUNICIPAL	MACAÉ/RJ	19/09/2007 a 23/09/2007	855,00	Participar do XVIII Congresso Nacional das Guardas Municipais.
IVO JOSE WANDERLEY GALLINDO FILHO	ASSESSOR DE COMUNICACAO SOCIAL	BRASILIA/DF	11/09/2007 a 13/09/2007	1.425,00	Participar do evento de premiação do Prefeito de Boa Vista.
EMERSON ALVES DE ARAUJO	SECRET.MUNIC.ADMINIST.E GESTAO DE PESSOAS	FORTALEZA/CE	24/09/2007 a 30/09/2007	3.705,00	Participar de Cursos na ESAFI Escola de Administração e Treinamento.
CLOVIS MELO DE ARAUJO	CHEFE DE GABINETE DO PREFEITO	FORTALEZA/CE	24/09/2007 a 30/09/2007	3.705,00	Participar de Cursos na ESAFI Escola de Administração e Treinamento.
LISIANNE LARISSA SALES GOMES	AGENTE PUBLICO MUNICIPAL	RIO DE JANEIRO/RJ	16/09/2007 a 20/09/2007	1.710,00	Participar do Seminário Nacional de Secretarias.
LIENE DE SOUZA MATEUS	TECNICO MUNICIPAL	RIO DE JANEIRO/RJ	16/09/2007 a 20/09/2007	1.710,00	Participar do Seminário Nacional de Secretarias.
IRADILSON SAMPAIO DE SOUZA	PREFEITO	BRASILIA/DF	11/09/2007 a 13/09/2007	1.900,00	Partic. da Cerimôn. de Premiação do V Top de Excelência Administrativa e Política, ao mesmo tempo tratar de assuntos de interesse desta Prefeitura.
ISAURA MARIA LOBATO LIMA FONTANELLA	COORDENADORA DO PROJOVEM	BRASILIA/DF	04/09/2007 a 06/09/2007	950,00	Participar do lançamento do Programa Integrado de Juventude.
VANIA GOUVEA DO NASCIMENTO	DIRETORA DE DEPARTAMENTO	BRASILIA/DF	04/09/2007 a 06/09/2007	950,00	Participar do lançamento do Programa Integrado de Juventude.
SIMONE RODRIGUES BATISTA MENDES	DIRETORA DE DEPARTAMENTO	BRASILIA/DF	04/09/2007 a 06/09/2007	950,00	Participar do lançamento do Programa Integrado de Juventude.
ARTHUR MACHADO FILHO	ASSESSOR	BELO HORIZONTE/MG	17/09/2007 a 20/09/2007	1.330,00	Tratar de assunto de interesse desta Secretaria na Prefeitura de Belo Horizonte.
RENAN DE ALMEIDA GONCALVES	ASSISTENTE TECNICO	BRASILIA/DF	02/09/07 a 07/09/07	2.090,00	Participar do Seminário Conferenc' e Políticas Federais de Juventude do lançamento oficial da Conferencia Nacional de Juventude e do novo Programa Integrado de Juventude.
MARIDALVA DA CRUZ LEITAO	PRESIDENTE DA CPL	BRASILIA/DF	13/09/07 a 21/09/07	4.845,00	Participar do evento que será realizado no Distrito Federal.
MARIA LUCIMAR NASCIMENTO LIMA	DIRETORA DE UNIDADE ESCOLAR	MANAUS/AM	22/08/2007 a 25/08/2007	1.330,00	Participar do III Congresso Inter. Sobre Formação de Professores e Pratica Pedagógica.
MARGARIDA DE QUEIROZ FIGUEIREDO	PROFESSORA DE MAGISTERIO	MANAUS/AM	22/08/2007 a 25/08/2007	1.330,00	Participar do III Congresso Inter. Sobre Formação de Professores e Pratica Pedagógica.
KATIA PEREIRA DE OLIVEIRA	SUPREVISORA UNIDADE ESCOLAR	MANAUS/AM	22/08/2007 a 25/08/2007	1.330,00	Participar do III Congresso Inter. Sobre Formação de Professores e Pratica Pedagógica.
IZABEL CRISTINA DE LUCENA GONCALVES	DIRETORA DE DEPARTAMENTO	MANAUS/AM	22/08/2007 a 25/08/2007	1.330,00	Participar do III Congresso Inter. Sobre Formação de Professores e Pratica Pedagógica.
ISAURA MARIA LOBATO LIMA FONTANELLA	COORDENADORA PROJOVEM	SALVADOR/BA	24/09/2007 a 27/09/2007	1.330,00	Participar do Curso Prestação de Contas, Tomada de Contas e Tomada de Contas Especiais.
LILIANA REGINA ALVES	CHEFE NUCLEO SETORIAL	SALVADOR/BA	24/09/2007 a 27/09/2007	1.330,00	Participar do Curso Prestação de Contas, Tomada de Contas e Tomada de Contas Especiais.
SILVIA VITORIA EVANGELISTA SEQUEIRA	CHEFE DE DIVISAO	SALVADOR/BA	24/09/2007 a 27/09/2007	1.330,00	Participar do Curso Prestação de Contas, Tomada de Contas e Tomada de Contas Especiais.
CRISTINA VICENTE NUNES	AGENTE PUBLICO MUNICIPAL	CURITIBA/PR	17/09/2007 a 26/09/2007	3.610,00	Participar do IX Encontro Nacional de Educação de Jovens e Adultos.
TAISE CAMPOS ONOFRE	COORDENADORA PROJOVEM	CURITIBA/PR	17/09/2007 a 26/09/2007	3.610,00	Participar do IX Encontro Nacional de Educação de Jovens e Adultos.
FABIOLA CARLA GOMES DE ANDRADE	AGENTE PUBLICO MUNICIPAL	MANAUS/AM	20/09/2007 a 21/09/2007	570,00	Acompanhar o jovem que será internado na Clinica CENTRAD.
IRADILSON SAMPAIO DE SOUZA	PREFEITO	RECIFE/PE	28/09/2007 a 02/10/2007	3.420,00	Tratar de assuntos de interesse desta Prefeitura.

AIRTON ANTONIO SOLIGO	SECRETARIO MUNIC. DE DESENVOLV. AGRICOLA	ESTADOS UNIDOS DA AMERICA	28/09/2007 a 05/10/2007	4.275,00	Tratar junto a empresários daquele estado norte-americano (Mineapolis) da possibilidade de atrair investimentos para o Projeto Vale do Rio Branco.
GETULIO ALBERTO DE SOUZA CRUZ	SECRETARIO MUNICIPAL DE PLANEJAMENTO	ESTADOS UNIDOS DA AMERICA	28/09/2007 a 05/10/2007	4.275,00	Tratar junto a empresários daquele estado norte-americano (Mineapolis) da possibilidade de atrair investimentos para o Projeto Vale do Rio Branco.

PREFEITURA MUNICIPAL DE BOA VISTA
SECRETARIA MUNICIPAL DE ADMINISTRAÇÃO E GESTAO DE PESSOAL
DEPARTAMENTO DE ADMINISTRAÇÃO DE PESSOAL
MAPA DE CONCESSÃO DE DIÁRIAS AOS SERVIDORES MUNICIPAIS

ERRATA

Na edição do Diário Oficial do Município – D.O.M.de 12 de Novembro de 2007, de nº 2090 nas páginas 07 e 08 referente ao mapa de Concessão de Diárias.

ONDE SE LÊ:

PREFEITURA MUNICIPAL DE BOA VISTA
SECRETARIA MUNICIPAL DE ADMINISTRAÇÃO E GESTAO DE PESSOAL
DEPARTAMENTO DE ADMINISTRAÇÃO DE PESSOAL
MAPA DE CONCESSÃO DE DIÁRIAS AOS SERVIDORES MUNICIPAIS

Mês: OUTUBRO/2007

NOMES	CARGO OU FUNÇÃO	DESTINO	PERÍODO DE DESLOCAMENTO	VALOR (R$)	SERVIÇO A SER EXECUTADO
LUCIANA SURITA DA MOTTA MACEDO	SECRETARIA MUNICIPAL DE GESTAO AMBIENTAL E ASSUNT. INDIGENAS	BRASILIA/DF	20/10/2007 a 29/10/2007	5.415,00	Execução da meta 01, atividade 1,3 do Convenio 096/2005 do Fundo Nacional do Meio Ambiente.
JOSE JULIAN RODRIGUEZ QUITIAQUEZ	TÉCNICO AMBIENTAL	BRASILIA/DF	20/10/2007 a 29/10/2007	5.415,00	Execução da meta 01, atividade 1,3 do Convenio 096/2005 do Fundo Nacional do Meio Ambiente.
ROSIVALDO ZAMITH DE OLIVEIRA	ASSESSOR	MANAUS/AM	01/10/2007 a 20/10/2007	7.410,00	Tratar de assuntos pertinentes a Superintendência de Servi;os Ambientais.
SAMARA REGINA ALVES DA SILVA	TECNICO MUNICIPAL	MANAUS/AM	01/10/2007 a 02/10/2007	570,00	Participar do Curso Como Licitar, Contratar e Fiscalizar Obras Publicas realizado pela TREIDE.
VERA LUCIA REBOUCAS CORDEIRO	CHEFE DE GABINETE	MANAUS/AM	01/10/2007 a 02/10/2007	570,00	Participar do Curso Como Licitar, Contratar e Fiscalizar Obras Publicas realizado pela TREIDE.
MARLUCE DE SOUZA CANTIZANI	ASSISTENTE SOCIAL	MANAUS/AM	23/10/2007 a 26/10/2007	1.330,00	Participar do Encontro Nacional do Fórum Nacional dos Direitos da Criança e do Adolescente.
STELA APARECIDA DAMAS DA SILVEIRA	SECRETARIA MUNICIPAL DE EDUCACAO E CULTURA	BRASILIA/DF	11/09/2007 a 14/09/2007	1.995,00	Participar da Terceira Reunião do GT Capitais e Grandes Cidades.
STELA APARECIDA DAMAS DA SILVEIRA	SECRETARIA MUNICIPAL DE EDUCACAO E CULTURA	SÃO PAULO/SP	11/10/2007 a 17/10/2007	3.705,00	Participar do Seminário de Gestão Municipal de Educação – Semana Victor Civita.
MARIA APARECIDA DE OLIVEIRA	ASSESSORA	SÃO PAULO/SP	11/10/2007 a 17/10/2007	2.470,00	Participar do Seminário de Gestão Municipal de Educação – Semana Victor Civita.
LILIANA MARIA SOARES DE OLIVEIRA	SUPERINTENDENTE	SÃO PAULO/SP	11/10/2007 a 17/10/2007	2.470,00	Participar do Seminário de Gestão Municipal de Educação – Semana Victor Civita.
RAIMUNDO BARBOSA SILVA	AUXILIAR DE SERVICOS DIVERSOS	INTERIOR DO MUNIIPIO DE BOA VISTA/RR	03/09/2007 a 05/09/2007	190,00	Realizar entrega de merenda nas Escolas Municipais Indígenas de Boa Vista.
ISAURA MARIA LOBATO LIMA FONTANELLA	COORD. MUNIC. ACAO COMUNITARIA PROJOVEM	RIO DE JANEIRO/RJ	03/10/2007 a 05/10/2007	950,00	Participar da Prova Brasil 2007.
VANIA GOUVEA DO NASCIMENTO	DIRET.DEPARTAMENTO PROJOVEM	RIO DE JANEIRO/RJ	03/10/2007 a 05/10/2007	950,00	Participar da Prova Brasil 2007.
RAIMUNDO MAIA MORAIS	ASSESSOR ESPECIAL	LAVRAS/MG	01/10/2007 a 06/10/2007	2.090,00	Participar do 1º Encontro Técnico ref. ao Curso de Pós-graduação Latu Sensu, Gestão e Inovações Tecnológicas na Construção.
EDILSON DAMIAO LIMA	ASSESSOR ESPECIAL	LAVRAS/MG	01/10/2007 a 06/10/2007	2.090,00	Participar do 1º Encontro Técnico ref. ao Curso de Pós-graduação Latu Sensu, Gestão e Inovações Tecnológicas na Construção.
TEODOMIRO MENDES DA SILVA	ASSISTENTE TECNICO	CAROEBE/RR	02/10/2007 a 05/10/2007	665,00	Execução de um levantamento técnico de produtores de banana.
THAMER PONTES DIB	AUX. TECNICO MUNICIPAL - MOTORISTA	CAROEBE/RR	02/10/2007 a 05/10/2007	665,00	Execução de um levantamento técnico de produtores de banana.
VIVALDO BARBOSA DE ARAUJO FILHO	SECRETARIO MUNICIPAL DE FINANCAS	BRASILIA/DF	29/10/2007 a 01/11/2007	1.995,00	Participar da reunião sobre o Cadastro Sincronizado da Secretaria da Receita Federal do Brasil.
CASSIO ROGERIO GONCALVES DE OLIVEIRA	ASSESSOR	BRASILIA/DF	29/10/2007 a 01/11/2007	1.330,00	Participar da reunião sobre o Cadastro Sincronizado da Secretaria da Receita Federal do Brasil.
AIRTON ANTONIO SOLIGO	SECRETARIO MUNICIPAL DE DESENV. AGRICOLA	MANAUS/AM	11/10/2007 a 13/10/2007	1.425,00	Participar da V Feira de Agronegócios Sustentável da Zona Franca Verde - I Semana de Produtos Orgânicos – EXPOAGRO.

MARTA EUNICE DE MELO LIMA	ASSESSORA ESPECIAL	SÃO PAULO/SP	21/10/2007 a 31/10/2007	3.990,00	Participar do Curso de Pratica de Redação Oficial e Elaboração de Relatórios e Pareceres Técnicos no Setor Publico.
IRADILSON SAMPAIO DE SOUZA	PREFEITO	MANAUS/AM	21/10/2007 a 23/10/2007	1.900,00	Tratar de assuntos de interesse desta Prefeitura.
LUIS FELIPE SANTOS GONCALVES DA SILVA	ASSESSOR ESPECIAL	SÃO PAULO/SP	24/10/2007 a 26/10/2007	950,00	Participar do II Seminário de Resíduos – Recicle CEMPRE – Reciclando Nosso Compromisso com o Meio Ambiente.
WALTER JONAS FERREIRA DA SILVA	SUB-PROCURADOR GERAL DO MUNICIPIO	VITORIA/ES	26/10/2007 a 31/10/2007	3.135,00	Participar do XXXII Encontro Nacional de Procuradores Municipais.
MARLUCE DE SOUZA CANTIZANI	ASSISTENTE SOCIAL	SÃO PAULO/SP	29/10/2007 a 02/11/2007	1.710,00	Participar do Encontro Nacional do Fórum Nacional dos Direitos da Criança e do Adolescente.
MARIA DOS SANTOS DE JESUS SILVA	CONSELHEIRA MUNICIPAL	SÃO PAULO/SP	29/10/2007 a 02/11/2007	1.710,00	Participar do Encontro Nacional do Fórum Nacional dos Direitos da Criança e do Adolescente.

Lêia-se:

PREFEITURA MUNICIPAL DE BOA VISTA
SECRETARIA MUNICIPAL DE ADMINISTRAÇÃO E GESTAO DE PESSOAL
DEPARTAMENTO DE ADMINISTRAÇÃO DE PESSOAL
MAPA DE CONCESSÃO DE DIÁRIAS AOS SERVIDORES MUNICIPAIS

Mês: OUTUBRO/2007

NOMES	CARGO OU FUNÇÃO	DESTINO	PERÍODO DE DESLOCAMENTO	VALOR (R$)	SERVIÇO A SER EXECUTADO
LUCIANA SURITA DA MOTTA MACEDO	SECRETARIA MUNICIPAL DE GESTAO AMBIENTAL E ASSUNT. INDIGENAS	BRASILIA/DF	20/10/2007 a 29/10/2007	5.415,00	Execução da meta 01, atividade 1,3 do Convenio 096/2005 do Fundo Nacional do Meio Ambiente.
JOSE JULIAN RODRIGUEZ QUITIAQUEZ	TÉCNICO AMBIENTAL	BRASILIA/DF	20/10/2007 a 29/10/2007	5.415,00	Execução da meta 01, atividade 1,3 do Convenio 096/2005 do Fundo Nacional do Meio Ambiente.
ROSIVALDO ZAMITH DE OLIVEIRA	ASSESSOR	MANAUS/AM	01/10/2007 a 20/10/2007	7.410,00	Tratar de assuntos pertinentes a Superintendência de Serviços Ambientais.
SAMARA REGINA ALVES DA SILVA	TECNICO MUNICIPAL	MANAUS/AM	01/10/2007 a 02/10/2007	570,00	Participar do Curso Como Licitar, Contratar e Fiscalizar Obras Publicas realizado pela TREIDE.
VERA LUCIA REBOUCAS CORDEIRO	CHEFE DE GABINETE	MANAUS/AM	01/10/2007 a 02/10/2007	570,00	Participar do Curso Como Licitar, Contratar e Fiscalizar Obras Publicas realizado pela TREIDE.
MARLUCE DE SOUZA CANTIZANI	ASSISTENTE SOCIAL	MANAUS/AM	23/10/2007 a 26/10/2007	1.330,00	Participar do Encontro Nacional do Fórum Nacional dos Direitos da Criança e do Adolescente.
STELA APARECIDA DAMAS DA SILVEIRA	SECRETARIA MUNICIPAL DE EDUCACAO E CULTURA	BRASILIA/DF	11/09/2007 a 14/09/2007	1.995,00	Participar da Terceira Reunião do GT Capitais e Grandes Cidades.
STELA APARECIDA DAMAS DA SILVEIRA	SECRETARIA MUNICIPAL DE EDUCACAO E CULTURA	SÃO PAULO/SP	11/10/2007 a 17/10/2007	3.705,00	Participar do Seminário de Gestão Municipal de Educação – Semana Victor Civita.
MARIA APARECIDA DE OLIVEIRA	ASSESSORA	SÃO PAULO/SP	11/10/2007 a 17/10/2007	2.470,00	Participar do Seminário de Gestão Municipal de Educação – Semana Victor Civita.
LILIANA MARIA SOARES DE OLIVEIRA	SUPERINTENDENTE	SÃO PAULO/SP	11/10/2007 a 17/10/2007	2.470,00	Participar do Seminário de Gestão Municipal de Educação – Semana Victor Civita.
RAIMUNDO BARBOSA SILVA	AUXILIAR DE SERVICOS DIVERSOS	INTERIOR DO MUNIIPIO DE BOA VISTA/RR	03/09/2007 a 05/09/2007	190,00	Realizar entrega de merenda nas Escolas Municipais Indigenas de Boa Vista.
ISAURA MARIA LOBATO LIMA FONTANELLA	COORD. MUNIC. ACAO COMUNITARIA PROJOVEM	RIO DE JANEIRO/RJ	03/10/2007 a 05/10/2007	950,00	Participar da Prova Brasil 2007.
VANIA GOUVEA DO NASCIMENTO	DIRET.DEPARTAMENTO PROJOVEM	RIO DE JANEIRO/RJ	03/10/2007 a 05/10/2007	950,00	Participar da Prova Brasil 2007.
RAIMUNDO MAIA MORAIS	ASSESSOR ESPECIAL	LAVRAS/MG	01/10/2007 a 06/10/2007	2.090,00	Participar do 1º Encontro Técnico ref. ao Curso de Pós-graduação Latu Sensu, Gestão e Inovações Tecnológicas na Construção.
EDILSON DAMIAO LIMA	ASSESSOR ESPECIAL	LAVRAS/MG	01/10/2007 a 06/10/2007	2.090,00	Participar do 1º Encontro Técnico ref. ao Curso de Pós-graduação Latu Sensu, Gestão e Inovações Tecnológicas na Construção.
TEODOMIRO MENDES DA SILVA	ASSISTENTE TECNICO	CAROEBE/RR	02/10/2007 a 05/10/2007	665,00	Execução de um levantamento técnico de produtores de banana.
THAMER PONTES DIB	AUX. TECNICO MUNICIPAL - MOTORISTA	CAROEBE/RR	02/10/2007 a 05/10/2007	332,50	Execução de um levantamento técnico de produtores de banana.
VIVALDO BARBOSA DE ARAUJO FILHO	SECRETARIO MUNICIPAL DE FINANCAS	BRASILIA/DF	29/10/2007 a 01/11/2007	1.995,00	Participar da reunião sobre o Cadastro Sincronizado da Secretaria da Receita Federal do Brasil.
CASSIO ROGERIO GONCALVES DE OLIVEIRA	ASSESSOR	BRASILIA/DF	29/10/2007 a 01/11/2007	1.330,00	Participar da reunião sobre o Cadastro Sincronizado da Secretaria da Receita Federal do Brasil.
AIRTON ANTONIO SOLIGO	SECRETARIO MUNICIPAL DE DESENV. AGRICOLA	MANAUS/AM	11/10/2007 a 13/10/2007	1.425,00	Participar da V Feira de Agronegócios Sustentável da Zona Franca Verde - I Semana de Produtos Orgânicos – EXPOAGRO.
MARTA EUNICE DE MELO LIMA	ASSESSORA ESPECIAL	SÃO PAULO/SP	21/10/2007 a 31/10/2007	3.990,00	Participar do Curso de Pratica de Redação Oficial e Elaboração de Relatórios e Pareceres Técnicos no Setor Publico.
IRADILSON SAMPAIO DE SOUZA	PREFEITO	MANAUS/AM	21/10/2007 a 23/10/2007	1.900,00	Tratar de assuntos de interesse desta Prefeitura.

LUIS FELIPE SANTOS GONCALVES DA SILVA	ASSESSOR ESPECIAL	SÃO PAULO/SP	24/10/2007 a 26/10/2007	950,00	Participar do II Seminário de Resíduos – Recicle CEMPRE – Reciclando Nosso Compromisso com o Meio Ambiente.
WALTER JONAS FERREIRA DA SILVA	SUB-PROCURADOR GERAL DO MUNICIPIO	VITORIA/ES	26/10/2007 a 31/10/2007	3.135,00	Participar do XXXII Encontro Nacional de Procuradores Municipais.
MARLUCE DE SOUZA CANTIZANI	ASSISTENTE SOCIAL	SÃO PAULO/SP	29/10/2007 a 02/11/2007	1.710,00	Participar do Encontro Nacional do Fórum Nacional dos Direitos da Criança e do Adolescente.
MARIA DOS SANTOS DE JESUS SILVA	CONSELHEIRA MUNICIPAL	SÃO PAULO/SP	29/10/2007 a 02/11/2007	1.710,00	Participar do Encontro Nacional do Fórum Nacional dos Direitos da Criança e do Adolescente.

PREFEITURA MUNICIPAL DE BOA VISTA
SECRETARIA MUNICIPAL DE ADMINISTRAÇÃO E GESTAO DE PESSOAL
DEPARTAMENTO DE ADMINISTRAÇÃO DE PESSOAL
MAPA DE CONCESSÃO DE DIÁRIAS AOS SERVIDORES MUNICIPAIS

Mês: NOVEMBRO/2007

NOMES	CARGO OU FUNÇÃO	DESTINO	PERÍODO DE DESLOCAMENTO	VALOR (R$)	SERVIÇO A SER EXECUTADO
ANA LUCIA ZIEGLER	CONTROLADORA GERAL DO MUNICIPIO	BRASILIA/DF	07/11/2007 a 10/11/2007	1.995,00	Participar do II Fórum Brasileiro de Controle Interno e Auditoria da Administração Publica.
SILVANA BORGUI GANDUR PIGARI	PROCURADORA GERAL DO MUNICIPIO	SÃO LUIZ/MA	28/11/2007 a 02/12/2007	2.565,00	Participar da XXX Reunião Ordinária do Fórum Nacional de Procuradores Gerais das Capitais.
JULIELE MARIA DE LIMA	ASSISTENTE	MANAUS/AM	19/11/2007 a 25/11/2007	1.235,00	Participar do 1º Simpósio de Conservação na Amazônia e 20ª Semana de Biologia da UFAM.
LUCIANA SURITA DA MOTA MACEDO	SECRETARIA MUNIC. DE GESTAO AMBIENT. E ASSUNT. INDIGENAS	MANAUS/AM	19/11/2007 a 25/11/2007	3.705,00	Participar do 1º Simpósio de Conservação na Amazônia e 20ª Semana de Biologia da UFAM.
MARCO ANDRADE DO NASCIMENTO	FISCAL MUNICIPAL	VITORIA/ES	19/11/2007 a 23/11/2007	1.710,00	Participar do XIX Encontro Nacional de Auditores Fiscais dos Municípios.
PATRICIA ENCARNACAO ALVES VELHO	ASSESSORA	BELEM/PA	19/11/2007 a 28/11/2007	3.610,00	Cumprir uma etapa do Convenio da Avifauna de nº 096/05 celebrado com o FNMA.
RENATA BOCORNY DE AZEVEDO	SUPERINTENDENTE	BELEM/PA	19/11/2007 a 28/11/2007	3.610,00	Cumprir uma etapa do Convenio da Avifauna de nº 096/05 celebrado com o FNMA.
LILIA MARIA CRUZ DE ALMEIDA	CONSELHEIRA TUTELAR DO MUNICIPIO	PORTO ALEGRE/RS	19/11/2007 a 24/11/2007	2.090,00	Participar da XII Assembléia Ordinária do FCNCT.
NICEIA BOH CHAVES	SUPERINTENDENTE	MANAUS/AM	11/11/2007 a 14/11/2007	1.330,00	Participar do curso de Elaboração do Projeto Básico e Termo de Referência.
KARLAILLA CRISTINA DE OLIVEIRA	CHEFE DE DIVISÃO	MANAUS/AM	11/11/2007 a 14/11/2007	1.330,00	Participar do curso de Elaboração do Projeto Básico e Termo de Referência.
HIPERION DE OLIVEIRA SILVA	ASSESSOR	MANAUS/AM	15/10/2007 a 18/10/2007	1.330,00	Participar da V Feira de Agronegócios Sustentável da Zona Verde, I Semana de Produtos Orgânicos – EXPOAGRO.
EUGENIO THOME	ASSESSOR	MANAUS/AM	16/10/2007 a 19/10/2007	1.330,00	Participar da V Feira de Agronegócios Sustentável da Zona Verde, I Semana de Produtos Orgânicos – EXPOAGRO.
DEJANIRA LIMA CRUZ	TECNICO MUNICIPAL ASSISTENTE ADM.	MANAUS/AM	13/10/2007 a 19/10/2007	1.235,00	Participar da V Feira de Agronegócios Sustentável da Zona Verde, I Semana de Produtos Orgânicos – EXPOAGRO.
ARIOSTO APARECIDO BRITO	TECNICO AGRICOLA	BOA VISTA/RR INTERIOR/MUNICIPIO	15/10/2007 a 01/11/2007	2.660,00	Participar da Campanha de Vacinação nas Comunidades Indígenas
WILSON KENNEDY AYRES A ROCHA	ASSISTENTE ADMINISTRATIVO	BOA VISTA/RR INTERIOR/MUNICIPIO	15/10/2007 a 01/11/2007	2.660,00	Participar da Campanha de Vacinação nas Comunidades Indígenas
VALERIA DE SOUZA LIMA	DIRETORA DE DEPARTAMENTO	BRASILIA/DF	13/11/2007 a 19/11/2007	2.470,00	Acompanhar uma servidora para tratamento de saúde.
CASSIO ROGERIO GONÇALVES DE OLIVEIRA	ASSESSOR	BRASILIA/DF	26/11/2007 a 27/11/2007	950,00	Participar de reunião técnica com a Secretaria da Receita Federal e SERPRO para implantação do Cadastro Sincronizado.
RAIMUNDO BARBOSA SILVA	AUXILIAR DE SERVIÇOS DIVERSOS	INTERIOR DO MUNICÍPIO DE BOA VISTA/RR	19/11/2007 a 21/11/2007	190,00	Realizar a entrega de merenda nas Escolas Municipais Indígenas de Boa Vista.
ANA LUCIA ALVES DE FIGUEIREDO	DIRETORA DE DEPARTAMENTO	CUIABÁ/MT	28/11/2007 a 01/12/2007	1.330,00	Participar do Encontro Nacional das Escolas de Governo.
MARIA FRANCISCA DE FARIAS QUEIROZ CASTRO.	DIRETORA DE DEPARTAMENTO	CUIABÁ/MT	28/11/2007 a 01/12/2007	1.330,00	Participar do Encontro Nacional das Escolas de Governo.
STELA APARECIDA DAMAS DA SILVEIRA	SECRETARIA MUNICIPAL DE EDUCAÇÃO E CULTURA	BRASILIA/DF	12/11/2007 a 17/11/2007	3.135,00	Participar de Reuniões do GT Capitais e Grandes Cidades da UNDIME.

PREFEITURA MUNICIPAL DE BOA VISTA
FUNDAÇÃO DE EDUCAÇÃO, TURISMO, ESPORTES E CULTURA DE BOA VISTA
PROCURADORIA JURÍDICA

EXTRATO DE CONTRATO

Espécie: Contrato Nº. 63/2007

Objeto: Locação de 02 (dois) veículos, sendo 01(um) tipo caminhonete 4x4, placa JWZ9698, modelo MMC/L200/ 4X4 GLS, ano 2003/2004, classificado utilitário - grupo II, e 01(um) tipo veículo de passeio, placa NAO8130, modelo RENAUT/ CLIO AUT 10 16V, ano 2003/2004, classificado como passeio - grupo III, para atender as necessidades da Superintendência de Turismo da FETEC em várias etapas de trabalho, conforme descrição no anexo I da Carta Convite nº 050/2007

Valor: O valor total será de R$ 13.200,00 (treze mil e duzentos reais).

Prazo: A vigência do presente termo será de 12 (doze) meses a partir da data de sua assinatura. Podendo ser prorrogado nos termos da Lei 8.666/93.

Projeto/Atividade: 1312201852019

Elemento de Despesa 3.3.90.39.00.

Processo: 0402/2007
Convênio: 006/2007/SEBRAE
Contratada: ALPHA ENGENHARIA, COMÉRCIO E SERVIÇO LTDA
Contratante: FUNDAÇÃO DE EDUCAÇÃO, TURISMO, ESPORTE E CULTURA DE BOA VISTA - FETEC.
Data da Assinatura: 01/11/ 2007
Assinam: OSMAR MARQUES DA SILVA JUNIOR, pela CONTRATANTE e César Thaumaturgo Rodrigues do Nascimento, pela CONTRATADA.

PREFEITURA MUNICIPAL DE BOA VISTA
FUNDAÇÃO DE EDUCAÇÃO, TURISMO, ESPORTES E CULTURA DE BOA VISTA
PROCURADORIA JURÍDICA

EXTRATO DE CONTRATO

Espécie: Contrato Nº. 64/2007
Objeto: O objeto do presente instrumento é a contratação de empresa de consultoria para concepção e implantação de sistema de informação de marketing turístico para destino Município de Boa Vista/RR, conforme descrição no anexo I da Carta Convite nº 057/07.
Valor: O valor total será de R$ 30.000,00 (trinta mil reais).
Prazo: A vigência do presente termo será de 02 (dois) meses, a partir da data de assinatura do instrumento contratual. Podendo ser prorrogado nos termos da Lei 8.666/93.
Projeto/Atividade: 23.695.0172.2.025
Elemento de Despesa 33.90.35.00.
Processo: 389/2007
Contratada: Instituto de Pesquisas, Estudos e Capacitação em Turismo - IPETURIS
Contratante: FUNDAÇÃO DE EDUCAÇÃO, TURISMO, ESPORTE E CULTURA DE BOA VISTA - FETEC.
Data da Assinatura: 12/11/ 2007
Assinam: OSMAR MARQUES DA SILVA JUNIOR, pela CONTRATANTE e ILYA MICHAEL HIRSCH, pela CONTRATADA.

PREFEITURA MUNICIPAL DE BOA VISTA
FUNDAÇÃO DE EDUCAÇÃO, TURISMO, ESPORTES E CULTURA DE BOA VISTA
PROCURADORIA JURÍDICA

EXTRATO DE CONTRATO

Espécie: Contrato Nº. 65/2007
Objeto: O objeto do presente instrumento é a contratação de empresa especializada para a prestação de serviços técnicos na elaboração, execução e análise de pesquisa de mercado potencial para o destino de Boa Vista/RR na cidade de Manaus/AM. Conforme descrição no anexo I da Carta Convite nº 056/07.
Valor: O valor total será de R$ 70.750,00 (setenta mil, setecentos e cinqüenta reais).
Prazo: A vigência do presente termo será de 02 (dois) meses, a partir da data de assinatura do instrumento contratual. Podendo ser prorrogado nos termos da Lei 8.666/93.
Projeto/Atividade: 23.695.0172.2.025
Elemento de Despesa 33.90.35.00.
Processo: 390/2007
Contratada: INSUDTRIAS CRIATIVAS E ESTRATÉGIAS E PROJETOS LTDA.
Contratante: FUNDAÇÃO DE EDUCAÇÃO, TURISMO, ESPORTE E CULTURA DE BOA VISTA - FETEC.
Data da Assinatura: 08/11/ 2007
Assinam: OSMAR MARQUES DA SILVA JUNIOR, pela CONTRATANTE e LUIZ RENATO IGNARRA, pela CONTRATADA.

PREFEITURA MUNICIPAL DE BOA VISTA
FUNDAÇÃO DE EDUCAÇÃO, TURISMO, ESPORTES E CULTURA DE BOA VISTA
PROCURADORIA JURÍDICA

EXTRATO DE CONTRATO

Espécie: Contrato Nº. 66/2007
Objeto: O objeto do presente instrumento é a contratação de empresa de comunicação para prestação de serviços de assessoria de imprensa, especializada em Turismo. Conforme descrição no anexo I da Carta Convite nº 055/07.
Valor: O valor total será de R$ 30.000,00 (trinta mil reais).
Prazo: A vigência do presente termo será de 02 (dois) meses, a partir da data de assinatura do instrumento contratual. Podendo ser prorrogado nos termos da Lei 8.666/93.
Projeto/Atividade: 23.695.0172.2.025
Elemento de Despesa 33.90.35.00.
Processo: 391/2007
Contratada: AMIGO - AGÊNCIA MULTIMÍDIA INTERATIVA GLOBAL ORGANIZADA LTDA.
Contratante: FUNDAÇÃO DE EDUCAÇÃO, TURISMO, ESPORTE E CULTURA DE BOA VISTA - FETEC.
Data da Assinatura: 07/11/ 2007
Assinam: OSMAR MARQUES DA SILVA JUNIOR, pela CONTRATANTE e CESAR HENRIQUES DE ARRUDA E MIRANDA, pela CONTRATADA.

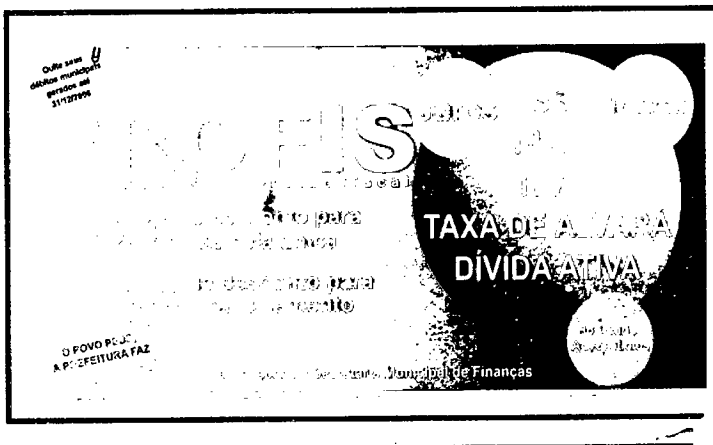

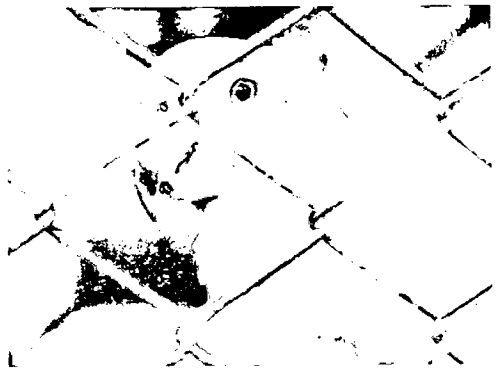

NÃO MANTENHA ANIMAIS SILVESTRES EM CATIVEIRO.
INFORMAÇÕES:
3623 2799



CORAL ARTCANTO:
JOVENS TALENTOS SÃO VALORIZADOS PELA PREFEITURA.

Ano XIII **DIÁRIO OFICIAL DO MUNICÍPIO DE** nº 2107

BOA VISTA

sexta-feira
07 de dezembro
de 2007

Criado pelo decreto nº 2171, de 12 de abril de 1993.

ATOS DO PODER EXECUTIVO

PREFEITURA MUNICIPAL DE BOA VISTA
GABINETE DO PREFEITO

LEI Nº 991, DE 03 DE DEZEMBRO DE 2007.

DENOMINA A RUA III, NO BAIRRO CAMBARÁ, PARA RUA JAIRO DE ANDRADE LIMA E DÁ OUTRAS PROVIDÊNCIAS.

O PREFEITO MUNICIPAL DE BOA VISTA, no uso de suas atribuições legais, faz saber que a Câmara Municipal de Boa Vista aprovou e eu sanciono a seguinte,

LEI:

Art. 1º. A Rua III, no bairro Cambará, passa a ter nova denominação **RUA JAIRO DE ANDRADE LIMA.**

Art. 2º. A Prefeitura tomará as devidas providências para a nova instalação, no prazo de 90 dias, de placas indicativas com a denominação da Rua, de acordo com a Lei.

Art. 3º. Esta Lei entrará em vigor na data de sua publicação.

Art. 4º. Revogam-se as disposições em contrário.

Gabinete do Prefeito de Boa Vista/RR, em 03 de dezembro de 2007.

Iradilson Sampaio de Souza
Prefeito Municipal de Boa Vista

PREFEITURA MUNICIPAL DE BOA VISTA
GABINETE DO PREFEITO

EI Nº 992, DE 03 DE DEZEMBRO DE 2007.

DENOMINA A RUA XIX, NO BAIRRO CAMBARÁ, PARA RUA MELO JUNIOR E DÁ OUTRAS PROVIDÊNCIAS.

O PREFEITO MUNICIPAL DE BOA VISTA, no uso de suas atribuições legais, faz saber que a Câmara Municipal de Boa Vista aprovou e eu sanciono a seguinte,

LEI:

Art. 1º. A Rua XIX, no bairro Cambará, passa a ter nova denominação **RUA MELO JÚNIOR.**

Art. 2º. A Prefeitura tomará as devidas providências para a nova instalação, no prazo de 90 dias, de placas indicativas com a denominação da Rua, de acordo com a Lei.

Art. 3º. Esta Lei entrará em vigor na data de sua publicação.

Art. 4º. Revogam-se as disposições em contrário.

Gabinete do Prefeito de Boa Vista/RR, em 03 de dezembro de 2007.

Iradilson Sampaio de Souza
Prefeito Municipal de Boa Vista

PREFEITURA MUNICIPAL DE BOA VISTA
GABINETE DO PREFEITO

LEI Nº 993, DE 03 DE DEZEMBRO DE 2007.

DENOMINA A RUA IV, NO BAIRRO CENTENÁRIO, PARA RUA IZAIRA PADILHA CORRÊA E DÁ OUTRAS PROVIDÊNCIAS.

O PREFEITO MUNICIPAL DE BOA VISTA, no uso de suas atribuições legais, faz saber que a Câmara Municipal de Boa Vista aprovou e eu sanciono a seguinte,

LEI:

Art. 1º. A Rua IV, no bairro Centenário, passa a ter nova denominação **RUA IZAIRA PADILHA CORRÊA.**

Art. 2º. A Prefeitura tomará as devidas providências para a nova instalação, no prazo de 90 dias, de placas indicativas com a denominação da Rua, de acordo com a Lei.

Art. 3º. Esta Lei entrará em vigor na data de sua publicação.

Art. 4º. Revogam-se as disposições em contrário.

Gabinete do Prefeito de Boa Vista/RR, em 03 de dezembro de 2007.

Iradilson Sampaio de Souza
Prefeito Municipal de Boa Vista

PREFEITURA MUNICIPAL DE BOA VISTA
GABINETE DO PREFEITO

LEI Nº 994, DE 03 DE DEZEMBRO DE 2007.

DENOMINA A RUA V, NO BAIRRO CENTENÁRIO, PARA RUA PEDRO FELIX CORRÊA E DÁ OUTRAS PROVIDÊNCIAS.

O PREFEITO MUNICIPAL DE BOA VISTA, no uso de suas atribuições legais, faz saber que a Câmara Municipal de Boa Vista aprovou e eu sanciono a seguinte,

LEI:

Art. 1º. A Rua V, no bairro Centenário, passa a ter nova denominação **RUA PEDRO FELIX CORRÊA.**

Art. 2º. A Prefeitura tomará as devidas providências para a nova instalação, no prazo de 90 dias, de placas indicativas com a denominação da Rua, de acordo com a Lei.

Art. 3º. Esta Lei entrará em vigor na data de sua publicação.

Art. 4º. Revogam-se as disposições em contrário.

Gabinete do Prefeito de Boa Vista/RR, em 03 de dezembro de 2007.

Iradilson Sampaio de Souza
Prefeito Municipal de Boa Vista

PREFEITURA MUNICIPAL DE BOA VISTA
GABINETE DO PREFEITO

LEI Nº 995, DE 03 DE DEZEMBRO DE 2007.

DENOMINA A RUA P-4, NO BAIRRO PARAVIANA, PARA RUA JOÃO GALDINO DE PÁSCOA E DÁ OUTRAS PROVIDÊNCIAS.

O PREFEITO MUNICIPAL DE BOA VISTA, no uso de suas atribuições legais, faz saber que a Câmara Municipal de Boa Vista aprovou e eu sanciono a seguinte,

LEI:

Art. 1°. A Rua P-4, no bairro Paraviana, passa a ter nova denominação RUA JOÃO GALDINO DE PÁSCOA.

Art. 2°. A Prefeitura tomará as devidas providências para a nova instalação, no prazo de 90 dias, de placas indicativas com a denominação da Rua, de acordo com a Lei.

Art. 3°. Esta Lei entrará em vigor na data de sua publicação.

Art. 4°. Revogam-se as disposições em contrário.

Gabinete do Prefeito de Boa Vista/RR, em 03 de dezembro de 2007.

Iradilson Sampaio de Souza
Prefeito Municipal de Boa Vista

PREFEITURA MUNICIPAL DE BOA VISTA
GABINETE DO PREFEITO

LEI Nº 996, DE 03 DE DEZEMBRO DE 2007.

DENOMINA A RUA XXII, NO BAIRRO CAMBARÁ, PARA RUA GUARDA TERRITORIAL LINO SANTOS E DÁ OUTRAS PROVIDÊNCIAS.

O PREFEITO MUNICIPAL DE BOA VISTA, no uso de suas atribuições legais, faz saber que a Câmara Municipal de Boa Vista aprovou e eu sanciono a seguinte,

LEI:

Art. 1°. A Rua XXII, no bairro Cambará, passa a ter nova denominação RUA GUARDA TERRITORIAL LINO SANTOS.

Art. 2°. A Prefeitura tomará as devidas providências para a nova instalação, no prazo de 90 dias, de placas indicativas com a denominação da Rua, de acordo com a Lei.

Art. 3°. Esta Lei entrará em vigor na data de sua publicação.

Art. 4°. Revogam-se as disposições em contrário.

Gabinete do Prefeito de Boa Vista/RR, em 03 de dezembro de 2007.

Iradilson Sampaio de Souza
Prefeito Municipal de Boa Vista

PREFEITURA MUNICIPAL DE BOA VISTA
GABINETE DO PREFEITO

DECRETO Nº 1517/P DE 05 DE DEZEMBRO DE 2007.

O Prefeito de Boa Vista - RR, no uso das atribuições que lhe confere o Artigo 62, Inciso X, da Lei Orgânica do Município de 11 de julho de 1992 e o Decreto nº 183/E, de 24 de julho de 2007, publicado no DOM nº 2017, de 26 de julho de 2007, de acordo com o Inciso II, do Art. 38, da Lei Municipal nº 458, de 1° de junho de 1998, combinado com o que dispõe a Lei Municipal nº 774, de 16 de dezembro de 2004,

D E C R E T A:

Art. 1° - Fica exonerado a pedido o senhor Mc o da Silva Macêna, do Cargo em Comissão de Nível de Assessoramento, Símbolo AS-12, de Assistente 4, do Departamento Sócio Educativo da Promoção Social, da Secretaria Municipal de Desenvolvimento Social e Trabalho.

Art. 2° - Este Decreto tem efeito retroativo a 01 de dezembro de 2007, revogadas as disposições em contrário.

Gabinete do Prefeito Municipal de Boa Vista - RR, em 05 de Dezembro de 2007.

Iradilson Sampaio de Souza
Prefeito Municipal de Boa Vista

PREFEITURA MUNICIPAL DE BOA VISTA
GABINETE DO PREFEITO

DECRETO Nº 1518/P DE 05 DE DEZEMBRO DE 2007.

PODER EXECUTIVO

Prefeito
Iradilson Sampaio de Souza

Chefia de Gabinete do Prefeito
Clóvis Melo de Araújo
Procuradoria Geral do Município
Silvana Borghi Gandur Pigari
Controladoria Geral do Município
Ana Lúcia da Silva Ziegler
Assessoria de Comunicação Social
Ivo José Wanderley Gallindo Filho

SECRETARIAS MUNICIPAIS

Secretaria Municipal de Administração e Gestão de Pessoas
Emerson Alves de Araujo
Secretaria Municipal de Educação e Cultura
Stela Aparecida Damas da Silveira
Secretario Municipal da Saúde
Namis Levino da Silva Filho
Secretaria Municipal de Obras e Urbanismo
Nélio Afonso Borges
Secretaria Municipal de Desenvolvimento Social e Trabalho
Maria de Lourdes Pinheiro
Secretaria Municipal de Planejamento
Getúlio Alberto de Souza Cruz
Secretaria Municipal de Finanças
Vivaldo Barbosa de Araújo Filho
Secretaria Municipal de Gestão Ambiental e Assuntos Indígenas
Luciana Surita da Motta Macedo
Secretaria Municipal de Desenvolvimento Agrícola
Airton Antônio Soligo
Secretaria Municipal de Gestão Participativa e Cidadania
Iraci Oliveira da Cunha
Secretaria Municipal de Segurança Urbana e Trânsito
Antônio de Matos Neto
Empresa de Desenvolvimento Urbano e Habitacional -EMHUR
Luiz Fernando Teixeira Migliorin
Fundação de Educação, Turismo, Esportes e Cultura de Boa Vista - FETEC
Osmar Marques da Silva Júnior

DIÁRIO OFICIAL DO MUNICÍPIO DE BOA VISTA
Editado pelo Departamento do Diário Oficial do Município - GPDO/SMAG
ADMINISTRAÇÃO E REDAÇÃO
Palácio 9 de Julho - Rua General Penha Brasil, Nº 1011 - São Francisco - Boa Vista - Roraima
Telefone: (95) 3621-1741 - Telefax (95) 3623 - 2611
***Nazareno Soares das Neves* - Diagramador**
***Geny Jane M. Santana* - Diretora do Diário Oficial do Município**