**CÂMARA MUNICIPAL DE FORTALEZA**
**Gabinete Vereador Irmão Léo**

**REQUERIMENTO Nº** 4270-2026

Requer o envio de expediente á Secretaria da Regional 09 (SR 9), solicitando o serviço de pavimentação tipo calçamento pedra tosca na Rua Jose Wilson de Farias Cunha - Jangurussu, na forma que indica:

**EXCELENTÍSSIMO SENHOR PRESIDENTE DA CÂMARA MUNICIPAL DE FORTALEZA.**

O Vereador Irmão Léo, in fine assinado, no uso de suas atribuições legais e na forma regimental, requer o envio de expediente à Secretaria da Regional 09 (SR 09), solicitando o serviço de pavimentação tipo calçamento pedra tosca na Rua Jose Wilson de Farias Cunha - Jangurussu, Fortaleza - CE.

**DEPARTAMENTO LEGISLATIVO DA CÂMARA MUNICIPAL DE FORTALEZA, _____ DE _____DE 2026.**

**Vereador Irmão Léo**

GABINETE 40 - RUA DR. THOMPSON BULCÃO, 830,
ENGº LUCIANO CAVALCANTE CEP.: 60.810-460 FORTALEZA-CE FONE.: 85 34448368

**CÂMARA MUNICIPAL DE FORTALEZA**
**Gabinete Vereador Irmão Léo**

## Croqui de Localização
## Rua Jose Wilson de Farias Cunha

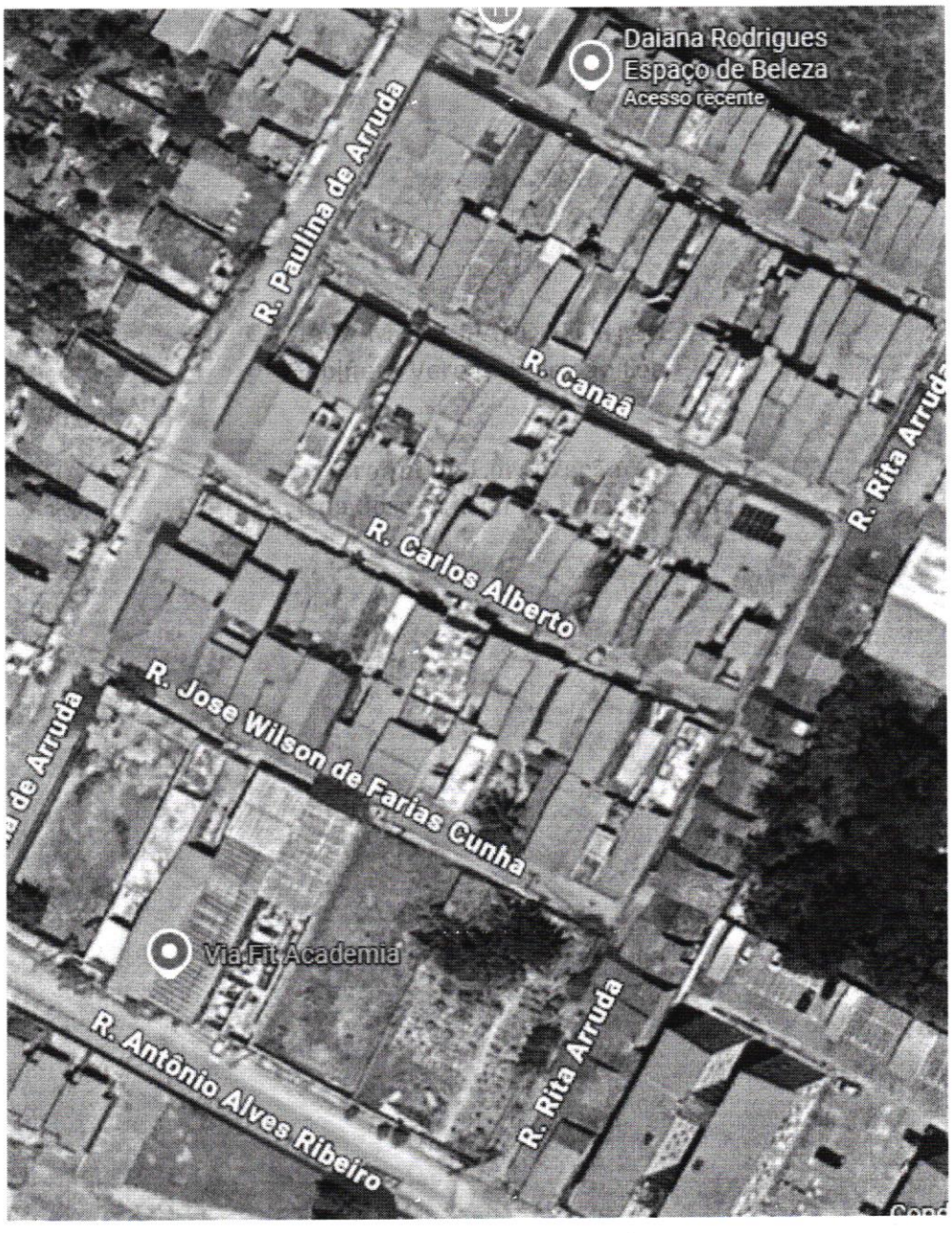


GABINETE 40 - RUA DR. THOMPSON BULCÃO, 830,
ENGº LUCIANO CAVALCANTE CEP.: 60.810-460 FORTALEZA-CE FONE.: 85 34448368