EXPEDIDO
Ofício nº 719 / 2025
Em: 28 / 05 / 2025
VISTO

EXPEDIDO
Ofício nº 720 / 2025
Em: 28 / 05 / 2025
VISTO

ESTADO DA PARAÍBA
CÂMARA MUNICIPAL DE CABEDELO
"Casa Vereadora Graça Rezende"

APROVADA
PLENÁRIO
Em: 27 / 05 / 2025
Presidente

REQUERIMENTO Nº 402 /2025
(Do Vereador Edson da Ótica)

Senhor Presidente,

REQUEIRO a Vossa Excelência, na forma regimental e depois de ouvido o Plenário, que seja enviado ofício desta Casa Legislativa **ao Senhor Prefeito Municipal, André Luís de Almeida Coutinho**, e ao **Secretário Municipal de Infraestrutura** Senhor Jornandes de Araújo Medeiros, manutenção do asfalto e limpeza da Rua José Rubenildo da Silva.

JUSTIFICATIVA

É uma necessidade solicitada pelos moradores pois devido a obra que está sendo executada na BR O fluxo de carros na rua acaba se tornando maior e devido a alguns entulhos presentes como mostra a foto quase boa parte da rua acaba ficando inacessível.

Diante disso, solicito o apoio desta Casa Legislativa para a aprovação deste requerimento e a execução das melhorias necessárias.

Plenário "Fernando Macêdo", em 27 de Maio de 2025.

EDSON DA SILVA DIAS
VEREADOR

RECEBIDO
Secretaria Legislativa
Câmara Municipal de Cabedelo(PB)
Às: 11:09 hs. Em: 27/05/2025
Camila Ribeiro
VISTO

Verifique a autenticidade de assinaturas em: https://sogov.com.br/cidadao/11/autenticidade - Código do documento: 23CF-41ED-2063-FBA6

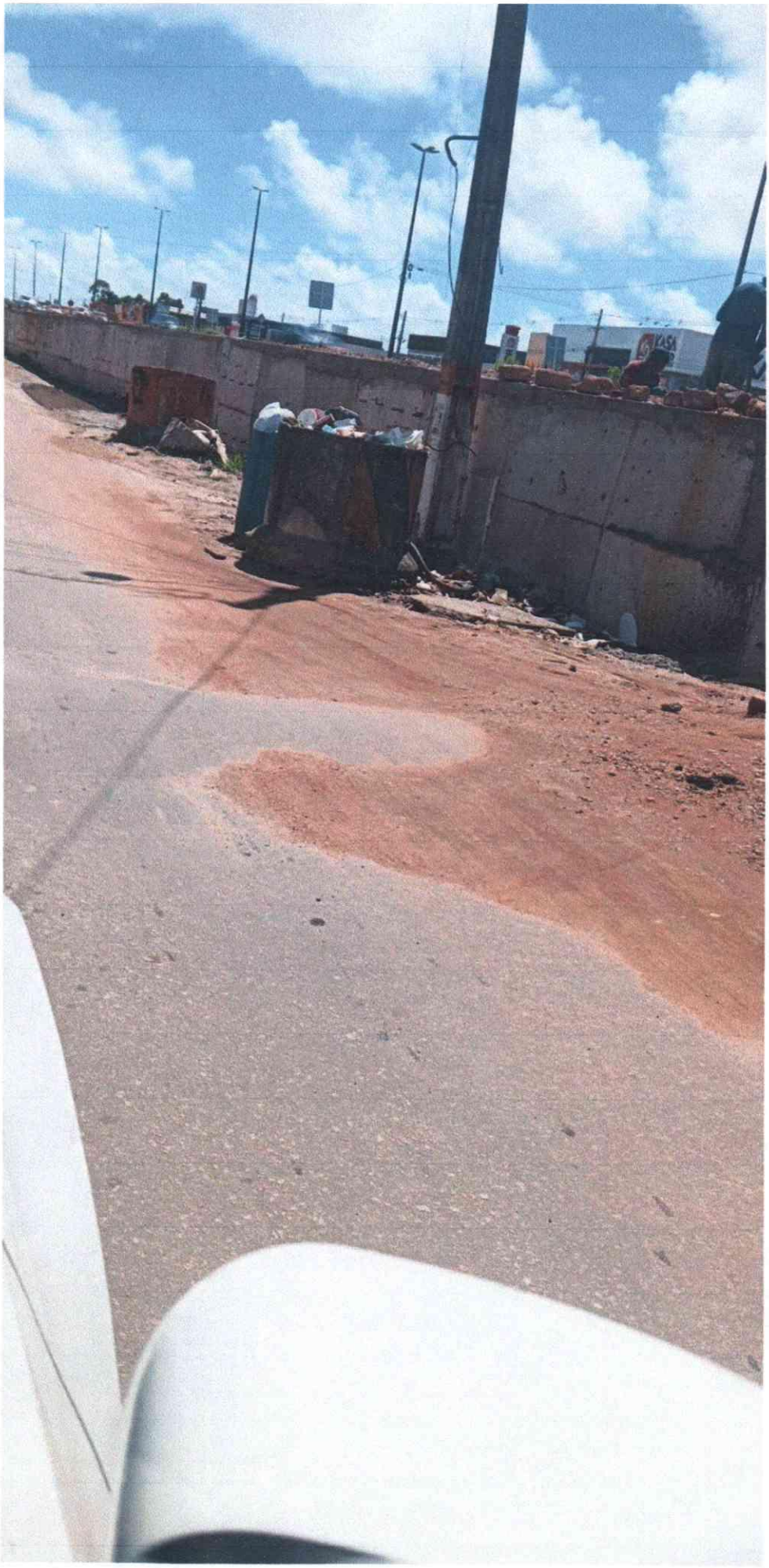

Verifique a autenticidade de assinaturas em: https://sogov.com.br/cidadao/11/autenticidade - Código do documento: 23CF-41ED-2063-FBA6