GABINETE DO VEREADOR CARLOS SILVA – PSC SEGUNDO SECRETÁRIO DA MESA DIRETORA

CÂMARA MUNICIPAL DE SANTARÉM
Aprovado em Única Discussão
Por: Unanimidade
Plenário: 24 / 08 / 2022

CÂMARA MUNICIPAL DE SANTARÉM
Prof. Josafá Gonçalves
1º Secretário

REQUERIMENTO Nº 1810 **/ 2022**

Senhor Presidente,
Senhoras e Senhores Vereadores.

REQUER DA PREFEITURA DE SANTARÉM, ATRAVÉS DA SECRETARIA MUNICIPAL DE INFRAESTRUTURA – SEMINFRA QUE VIABILIZE O SERVIÇO DE TERRAPLENAGEM NA RUA TAUARÍ NO BAIRRO URUARÁ NESTA CIDADE DE SANTARÉM.

A Câmara Municipal de Santarém, vem através do **Vereador Carlos Silva – PSC**, fazendo uso das normas asseguradas pelo Regimento Interno desta casa Legislativa, **REQUER** junto a **Secretaria Municipal de Infraestrutura - SEMINFRA,** que viabilize o pleito deste Parlamentar que subscreve o Requerimento em tela.

JUSTIFICATIVAS:

Nobres Parlamentares, venho através deste **Requerimento**, solicitar de vossas excelências que aprovem o referido pleito deste Parlamentar que subscreve.
Os moradores da **Rua Tauarí no Bairro Uruará**, estão solicitando deste Parlamentar que os ajude no pleito que passo subscrever, a rua acima citada encontra-se necessitando do serviço de Terraplenagem para um acesso de veículos, bem como para pedestres, os moradores fizeram contato com o gabinete do **Vereador Carlos Silva - PSC,** no sentido que o Parlamentar os represente nesse pleito para melhoria do acesso na referida rua. Junto a **Secretaria Municipal de Infraestrutura – SEMINFRA**, através do seu **Secretário Sr. Daniel Simões**.

Que a cópia do presente Requerimento seja dado conhecimento aos moradores, ou a quem mais possa eventualmente interessar, após isso não havendo a quem mais proceda que seja arquivado nos anais desta casa de Leis.

Sala das Sessões, do Plenário do Palácio Tapajós da Câmara Municipal de Vereadores do Município de Santarém Estado do Pará, _____ de Agosto de 2022.

CARLOS SILVA
VEREADOR- PSC

CÂMARA MUNICIPAL DE SANTARÉM
Carlos Silva
Vereador PSC

Segue Fotos Comprobatórias abaixo do Requerimento em tela.

GABINETE DO VEREADOR CARLOS SILVA – PSC SEGUNDO SECRETÁRIO DA MESA DIRETORA

Segue Fotos Comprobatórias abaixo do Requerimento em tela.

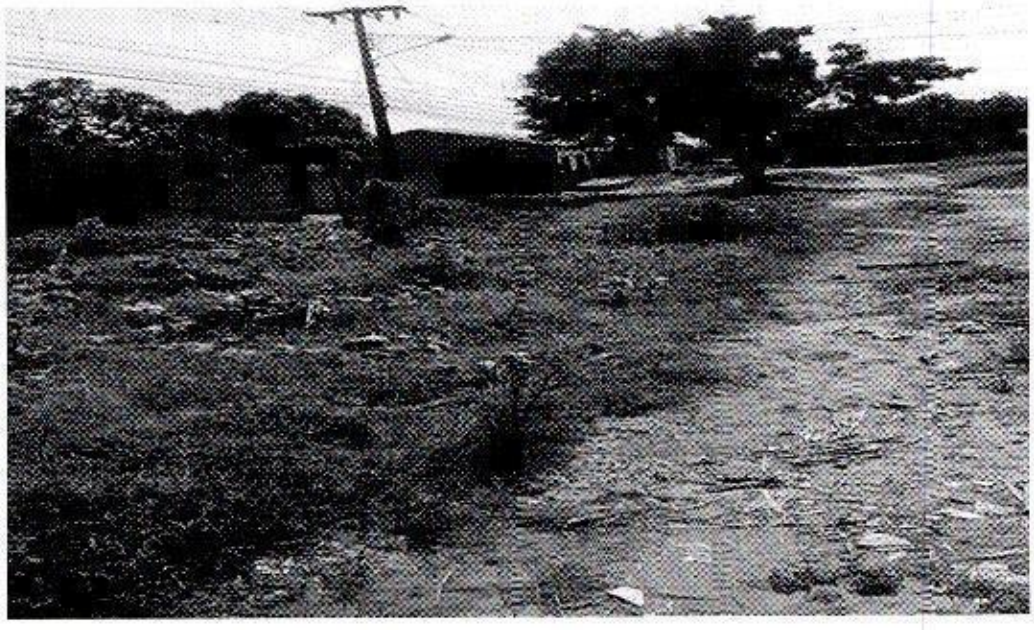



CARLOS SILVA
VEREADOR- PSC