INDICAÇÃO

Indica melhorias a serem realizadas na Travessa Pérola, Bairro Cruzeirinho.

Senhor Presidente,

À luz do Regimento Interno desta Casa, apresento indicação ao Senhor Prefeito do Município de Rio Branco, a qual requeiro que seja remetida àquele Digno Poder para regular tramitação e apreciação.

Local da melhoria: Travessa Pérola, Bairro Cruzeirinho.

Objeto da melhoria: Rua necessita de pavimentação asfáltica, instalação de rede de esgoto e limpeza(Roçagem) da Rua.

Justificativa

Ocorre que na mencionada travessa apresenta vários problemas de saneamento básico, a mesma precisa de pavimentação asfáltica e que seja instalado rede de esgoto. Temos que relatar também a necessidade de um mutirão de limpeza e roçagem.

Com o intuito de enriquecer a presente indicação, segue anexo relatório fotográfico.

É a indicação que apresento e exclamo ao acatamento de Vossa Excelência.

Rio Branco, 16 de setembro de 2021.

MICHELLE DE OLIVEIRA MELO WICIUK:75730090200

Assinado de forma digital por MICHELLE DE OLIVEIRA MELO WICIUK:75730090200
Dados: 2021.09.16 11:02:18 -05'00'

Dra. Michelle Melo
Vereadora

Câmara Municipal de Rio Branco
Gabinete da Vereadora
Dra. Michelle Melo - PDT

RELATÓRIO FOTOGRÁFICO

Figura 1 – Pavimentação com buracos, esgoto e limpeza.

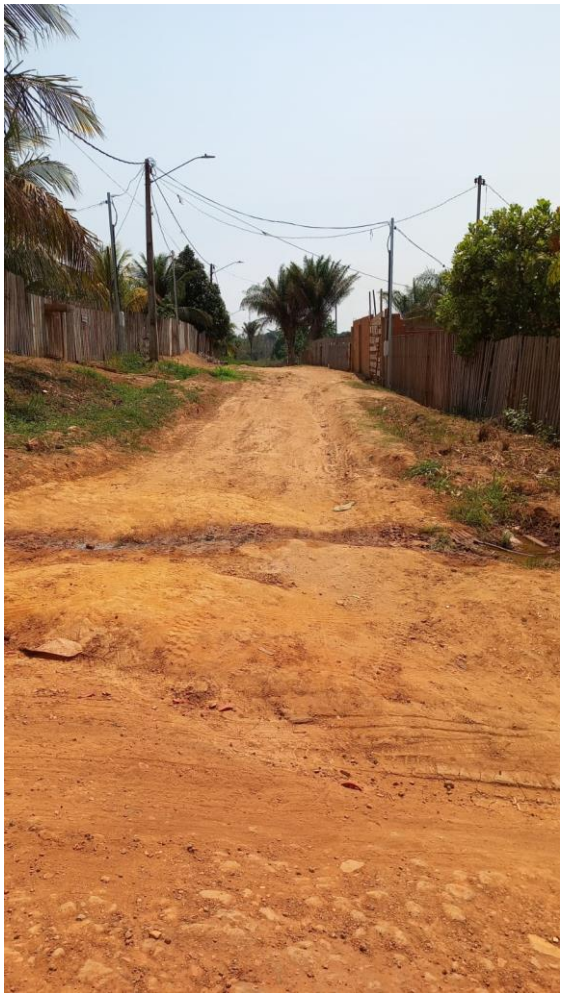

Rio Branco, 16 de setembro de 2021.

MICHELLE DE OLIVEIRA MELO WICIUK:75730090200

Assinado de forma digital por MICHELLE DE OLIVEIRA MELO WICIUK:75730090200
Dados: 2021.09.16 11:02:40 -05'00'

Dra. Michelle Melo
Vereadora