CÂMARA MUNICIPAL DE RIO BRANCO – ACRE
Rua Hugo Carneiro N° 567 - Bairro Bosque.
GABINETE DA VEREADORA **LENE PETECÃO - PSD**

INDICAÇÃO_____/ 2021

Indica ***Iluminação Pública na Rua Bambui – Eldorado.***

Senhor Presidente,

À luz do Regimento Interno desta Casa, apresento indicação ao Senhor Prefeito do Município de Rio Branco, a qual requeiro que a Prefeitura Municipal de Rio Branco junto a ***SMZC –*** Secretaria Municipal de Zeladoria da Cidade na medida do possível melhore a qualidade da "***ILUMINAÇÃO PÚBLICA***", na ***Rua Bambui – Bairro Eldorado,*** com isso buscando além da melhoria na qualidade da iluminação oferecida, garantir mais ***SEGURANÇA*** a nossa população.

Justificativa:

A iluminação pública é essencial à qualidade de vida nas cidades. Está diretamente ligada à segurança, pois previne a criminalidade. Além disso, estimula o comércio, embeleza as áreas urbanas, destaca e valoriza prédios, praças, paisagens e permite melhor aproveitamento das áreas de lazer. Ao percorrer os bairros de nosso município podem-se perceber vários postes com lâmpadas queimadas, apagadas, acessas durante o dia e/ou quebradas e que a iluminação é deficiente, em virtude da falta destes equipamentos e também por causa de lâmpadas que não fornecem o iluminamento adequado e deveriam ser substituídas por lâmpadas de maior potência. A melhoria da qualidade dos sistemas de iluminação pública traduz-se em melhor imagem da cidade, como também no aumento da segurança, haja vista o grau de insegurança que encontra-se nossa cidade, fator este que colabora para que a cada dia surjam mais noticias tristes e violentas, que gera nas pessoas "medo".

Trata-se em última análise, de não deixar que os serviços públicos ofertados a esta comunidade fiquem sem manutenção.

É a indicação que apresento e exclamo ao acatamento de Vossa Excelência.

Rio Branco,22 de Junho de 2021.

Lene Petecão
Vereadora

Tel.: (68) 3221-0024 - **E-mail**: lenepetecao55@gmail.com

CÂMARA MUNICIPAL DE RIO BRANCO – ACRE
Rua Hugo Carneiro N° 567 - Bairro Bosque.
GABINETE DA VEREADORA **LENE PETECÃO - PSD**

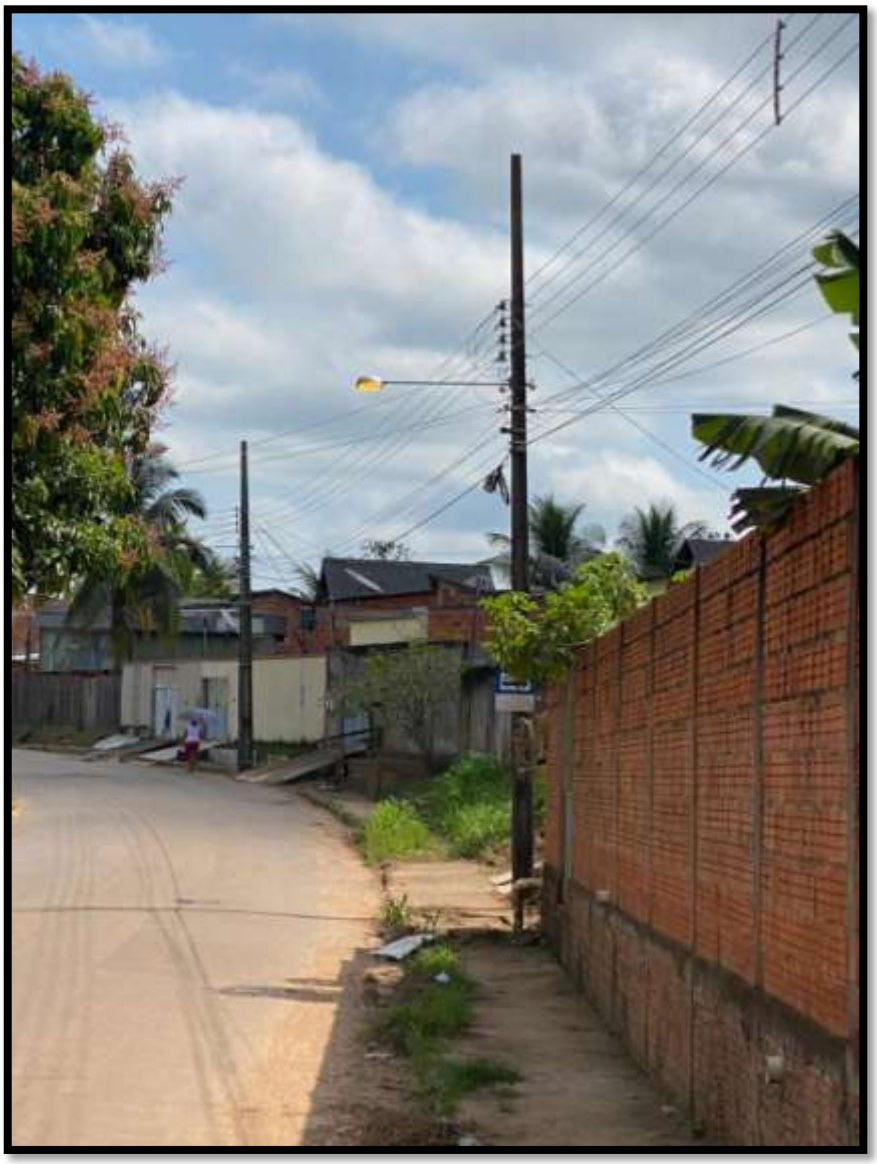

Tel.: (68) 3221-0024 - **E-mail**: lenepetecao55@gmail.com