MUNICÍPIO DE SANT'ANA DO LIVRAMENTO
PODER LEGISLATIVO

PROJETO DE RESOLUÇÃO Nº _____, DE _____ DE JULHO DE 2022

Faz homenagem de reconhecimento com concessão de medalhas em nome do Legislativo Municipal.

O Senhor Vereador Aquiles Rodrigues Pires, Presidente da Câmara de Vereadores de Sant'Ana do Livramento, no uso de suas atribuições legais, FAZ SABER que a Câmara Municipal aprovou a seguinte Resolução:

Art. 1º Ficam concedidas as seguintes medalhas, em homenagem a pessoas merecedoras de reconhecimento, pelo município de Sant'Ana do Livramento:

I - Medalha Antônio José de Menezes: Destinada às pessoas que tiverem prestado relevante serviço de qualquer natureza em favor da pessoa humana, do Município, do Estado ou da Pátria, concedida nessa Sessão Legislativa aos senhores:

- Carlos Thomaz Albornoz
- Otávio Teixeira Rocha
- Empresa Delta Engenharia
- Grupo Mãos Dadas
- Julio Echeveste Aseff
- Luciano Soares Pereira
- Ozilio Sarlicol Machado
- Paulo Henrique Vargas

II - Medalha Carlos Cavaco: Será concedida às pessoas que houverem se distinguido por sua excepcional atuação no campo da cultura, das artes, das letras, das ciências, da educação, jurídico ou do magistério:

- Nicole Carrion da Costa
- Rogério Pacheco Bras

III - Medalha David Canabarro: Será concedida às pessoas que houverem se destacado pelo elevado patriotismo no desempenho de suas atividades:

- Elson Silveira da Rosa

IV - Medalha Rivadávia Corrêa: Será concedida aos trabalhadores que, pela eficiência, assiduidade, disciplina e alto espírito de colaboração houverem se distinguido no cumprimento de suas obrigações, concorrendo em prol do desenvolvimento do Município:

- Ângela Prates Dias Ciliato

- Julio Cesar da Silva

- Elisângela de Almeida Duarte

Art. 2º As respectivas medalhas serão entregues pela Câmara Municipal de Vereadores, oportunamente, em sessão solene previamente designada.

Art. 3º Esta Resolução entrará em vigor na data de sua publicação.

Câmara Municipal de Sant'Ana do Livramento, 06 de julho de 2022.

Aquiles Rodrigues Pires
Presidente

Thomaz Guilherme Goia Alves
Vice-presidente

Rafael de Castro Santos
1º Secretário

Eva Coelho da Rosa
2º Secretário

MUNICÍPIO DE SANT'ANA DO LIVRAMENTO
PODER LEGISLATIVO

JUSTIFICATIVA

As homenagens referidas no presente projeto de resolução são aquelas elencadasno art. 8° da Resolução n° 1.253, de 08 de junho de 2016.

Em anexo seguem os curriculos e indicações realizadas formalmente, em tempo hábil e preenchendo todos os requisitos pelos nobres edis deste Poder Legislativo.

Câmara Municipal de Sant'Ana do Livramento, 06 de julho de 2022.

Aquiles Rodrigues Pires
Presidente

Thomaz Guilherme Goia Alves
Vice-presidente

Rafael de Castro Santos
1º Secretário

Eva Coelho da Rosa
2º Secretário



À
Secretaria da Câmara de Vereadores
De Santana do Livramento

INDICAÇÃO

O vereador signatário, no uso de suas atribuições regimentais, vem por meio deste indicar para receber a **Medalha Antônio José de Menezes**, o **Dr. Carlos Thomaz Albornoz**.

JUSTIFICATIVA

Justificamos a presente proposição em forma de agradecimento aos relevantes serviços prestados pelo Dr. Thomaz à sociedade santanense na mobilização pela defesa da manutenção do serviço da Vara Única da Justiça do Trabalho no município.

O Dr. Thomaz compartilha do nosso pensamento de que o acesso à justiça tem que ser garantido à população, por isso não vem medindo esforços para que o serviço continue a ser prestado na nossa cidade.

Sant'Ana do Livramento, 23 de março de 2022.

Aquiles Pires
Vereador
PT

R. Sen. Salgado Filho, 528 - Centro,
Santana do Livramento - RS, 97573-432
Telefone: (55) 3241-8600

Vereador
Enrique Civeira
Neneco



Ilustríssimo Senhor
Aquiles Pires
Digníssimo Presidente de Câmara Municipal de Vereadores

PROJETO DE RESOLUÇÃO Nº /2022

Concede a Medalha Antônio José de Menezes ao Dr. OTÁVIO TEIXEIRA ROCHA

Art. 1º - Fica concedida a Medalha Antônio José de Menezes ao **Dr. OTÁVIO TEIXEIRA ROCHA**, pelos relevantes serviços prestados à comunidade santanense.

Art. 2º - A respectiva Medalha será entregue pela Câmara Municipal, em Sessão Solene previamente designada.

Art. 3º - Revogadas as disposições em contrário, esta Resolução entrará em vigor na data de sua publicação.

JUSTIFICATIVA

A concessão desta Medalha ao **Dr. OTÁVIO TEIXEIRA ROCHA** justifica-se por seus relevantes serviços prestados à comunidade santanense, através de diversas ações na área de saúde em prol do desenvolvimento do Município.

Sant'Ana do Livramento, 16 de Maio de 2022.

Leandro Ferreira
VEREADOR

Enrique Civeira – NENECO
VEREADOR – PDT

ESTADO DO RIO GRANDE DO SUL
CÂMARA MUNICIPAL DE VEREADORES DE SANT'ANA DO LIVRAMENTO
Edifício "Presidente Getulio Vargas"

PROJETO DE RESOLUÇÃO Nº_____/22.

Concede a Medalha Antonio J. de Meneses a empresa Delta Engenharia.

O Vereador Aquiles Pires, Presidente da Câmara Municipal de Sant'Ana do Livramento, no uso de suas atribuições regimentais Faz Saber que esta Casa aprovou a seguinte Resolução:

Art. 1º- Fica concedida a Medalha Antonio J. de Meneses a empresa Delta Engenharia, concedida conforme a *Resolução nº 68 de 27 de setembro de 1978 a pessoas que se houverem destacado pelo elevantado patriotismo no desempenho de suas atividades.*

Art. 2º- Revogada as disposições em contrário, esta Resolução entrará em vigor na data de sua aprovação.

Câmara Municipal, 03 de março de 2022.

Vereadora Maria Helena Alves Duarte

Thomaz Guilherme
Vereador PTB
Poder Legislativo Municipal

VEREADOR

DUDA AMARAL

compromisso COM A **FRONTEIRA**

Excelentíssimo Senhor Presidente, Vereador Aquiles Pires,

O Vereador Luis Eduardo Reis do Amaral, no uso das atribuições que lhe confere a Resolução Nº 677/01 - Regimento Interno da Câmara Municipal de Sant'Ana do Livramento, vem pela presente INDICAR o nome do Movimento **GRUPO "MÃOS DADAS",** de Sant'Ana do Livramento, para receber a Medalha "Antônio José de Menezes", honraria concedida por esta Casa aos cidadãos que se distinguirem por relevantes serviços prestados em favor da pessoa humana, do Município, do Estado ou da Pátria, em reconhecimento da comunidade pelas ações de suporte emocional, psicológico, espiritual e até mesmo material realizadas pelo grupo no apoio a mães no difícil momento da perda física de seus filhos.

Câmara Municipal de Sant'Ana do Livramento, 2 de junho de 2022.

LUIS EDUARDO REIS DO AMARAL
Luis Eduardo Reis do Amaral
Vereador Duda Amaral
Progressistas
Poder Legislativo Municipal

Senador Salgado Filho, nº 528 - Santana do Livramento, RS - CEP: 97573-432
Fone: 55 3241.8625 Cel.: 55 9 9997.0083 - email: duda83amaral@gmail.com

PTB
Gabinete Vereador
MELADO

CÂMARA MUNICIPAL DE VEREADORES

GABINETE DO VEREADOR LÍDIO DE AZEVEDO MENDES

PROJETO DE RESOLUÇÃO Nº_____

Concede Medalha Antonio José de Menezes ao Sr Julio Echeveste Aseff.

O PRESIDENTE DA CÂMARA MUNICIPAL DE SANT'ANA DO LIVRAMENTO, no uso de suas atribuições regimentais, faz saber que a Câmara aprovou a seguinte resolução:

Art. 1º - Fica Concedido Medalha Antonio José de Menezes ao Senhor Julio Echeveste Aseff., residente na cidade de Sant'Ana do Livramento, relevantes serviços prestados a nossa cidade.

Art. 2º - o respectivo certificado será entregue pela Câmara Municipal, em Sessão Solene previamente designada.

Art. 3º - Revogadas as disposições em contrário, esta resolução entrará em vigor na data de sua aprovação.

Atenciosamente,

Santana do Livramento, 29 de março 2022.

Lídio de Azevedo Mendes (Melado)

Vereador do PTB

PTB
Gabinete Vereador
MELADO

JUSTIFICATIVA

A concessão desta medalha ao senhor Julio Echeveste Aseff, natural deste município justifica-se de forma inabalável por seus excepcionais serviços prestados à comunidade santanense através, de diversas ações realizadas em seu bairro e seu desempenho a frente de diversas área entre elas as festivações carnavalescas, o qual colabora diretamente disponibilizando o terreno de sua própia casa para os ensaios.

Republicanos
JOVANI ROMARINHO

CÂMARA MUNICIPAL DE SANT'ANA DO LIVRAMENTO
GABINETE DO VEREADOR JOVANI DOS SANTOS - ROMARINHO
Estado do Rio Grande do Sul
Rua Senador Salgado Filho, 528 - Centro - CEP:97573-432
Fones: (55)3241-8600 - Gabinete: (55)3241-8626

REQUERIMENTO

Senhor Presidente,

Requeiro que o senhor Luciano Soares Pereira seja agraciado com a Medalha Antônio José de Menezes, conforme resolução nº 1.253/2016, em virtude de relevantes serviços prestados ao Município de Sant'Ana do Livramento na área do empreendedorismo.

Câmara Municipal de Sant'Ana do Livramento, 31 de maio de 2022.

Jovani dos Santos - Romarinho
Vereador Republicanos
Poder Legislativo Municipal

Ver. Jovani dos Santos – Romarinho

JUSTIFICATIVA

Luciano Soares Pereira, 41 anos, nascido em Sant'Ana do Livramento, RS, é graduado em Administração de Empresas pela URCAMP - Universidade da Região da Campanha. Começou sua trajetória como empresário em 2005 na Livraria Fluir das Águas, para no ano de 2013 começar a frente da Radio Taxi 2424, até a presente data.

A empresa Radio Taxi 2424, possui 80 carros de seus associados e trabalha 24h levando os fronteiriços aos seus diversos destinos.

São 160 empregos diretos e outros diversos indiretos, sem contar o movimento financeiro que a empresa agrega na cidade, o que inclui serviços de peças, mecânicos, borracharia, ou seja, tudo que compõe a manutenção dos carros.

Após exatamente nove anos e meio na liderança de uma empresa tão expressiva e característica da fronteira, onde é impossível não a conhecer, resta homenagear alguém que ousou empreender – algo tão difícil no Brasil – e conseguiu se consolidar no mercado santanense.

Simplesmente Eva
Vereadora PDT
Poder Legislativo Municipal

Alvieres
Vereador PSC
Poder Legislativo Municipal



Gabinete Vereadora Simplesmente Eva

REQUERIMENTO

Il. Sr. Presidente da Câmara Municipal de Santana do Livramento

Aquiles Pires

Senhor Presidente:

Requeiro, ouvido o Plenário, a homenagem ao Senhor Ozilio Sarlicol Machado com a medalha Antônio José de Meneses pelos seus serviços prestados à comunidade Santanense, em especial, ao Bairro São Paulo e suas adjacências.

Santana do Livramento/RS, 26 de Maio de 2022.

Rafael de Castro
Vereador PSB
Poder Legislativo Municipal

Cléber Custodio Pintos
Vereador PDT
Poder Legislativo Municipal

Eva Coelho da Rosa

EVA COELHO (SIMPLESMENTE EVA)

ENRIQUE CIVEIRA - "NENECO"
Vereador PDT
Câmara Municipal de Vereadores
Santana do Livramento-RS
(55)3241-8617 (55)98454-3568 (55)98117-1503
vereadorenriqueciveira@gmail.com

Alvienes
Vereador PSC
Poder Legislativo M

Romário A. G. Paz
Vereador MDB
2021-2024
Poder Legislativo Municipal

Luís Eduardo Reis do Amaral
Vereador Duda Amaral
Progressistas
Poder Legislativo Municipal

Dagberto Reis
Atuação e Compromisso
Vereador PT
Poder Legislativo Municipal

Rua Senador Salgado Filho,528, Centro. gvereadorasimplesmenteeva@gmail.com



CURRICULUM.

Do Senhor :

Senhor Ozilio Sarlicol Machado santanense, viúvo de Noemi Machado, pai de 9 filhos e agora em união estável com a senhora Zoraide Maciel, trabalhou no frigorifico Swift Armour, na Cooperativa de Carnes São Paulo e atualmente presta serviço social a comunidade junto com sua esposa Zoraide.

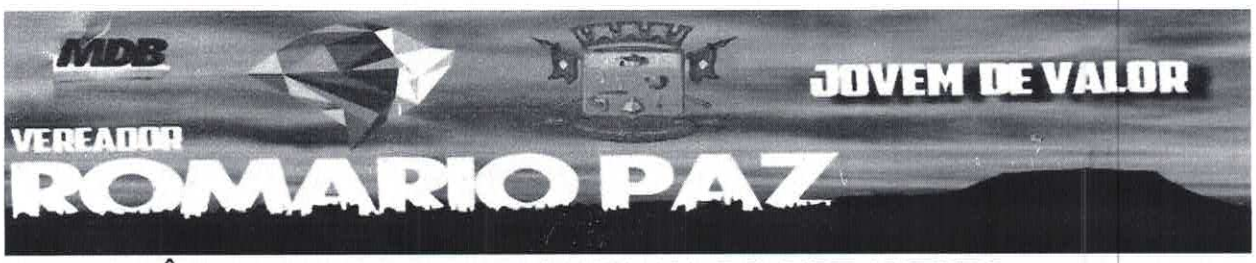

CÂMARA MUNICIPAL DE SANT'ANA DO LIVRAMENTO
CIDADE SIMBOLO DA INTEGRAÇÃO BRASILEIRA COM OS PAÍSES DO MERCOSUL
VEREADOR ROMÁRIO PAZ

PROJETO DE RESOLUÇÃO Nº _____/2022

Concede a medalha Antônio José Menezes ao Senhor Paulo Henrique Vargas.

O senhor vereador Romário Paz, Líder da bancada do MDB, no uso de suas atribuições legais e regimentais, faz saber que a Câmara Municipal aprovou a seguinte resolução:

Art.1º- Fica Concedida a Medalha David Canabarro ao Sr. Paulo Henrique Vargas.

Luis Eduardo Reis do Amaral
Vereador Duda Amaral
Progressistas
Poder Legislativo Municipal

Sant'Ana do Livramento, 06 de Abril de 2022

ROMARIO PAZ
Líder da Bancada do MDB

Simplesmente Eva
Vereadora PDT
Poder Legislativo Municipal

PTB

Dagberto Reis
Atuação e Compromisso
Vereador PT
Poder Legislativo Municipal

MDB JOVEM DE VALOR

VEREADOR ROMARIO PAZ



JUSTIFICATIVA

Paulo Henrique Vargas é o atual Secretário de Saúde do Munícipio de Sant'Ana do Livramento, seu currículo será entregue posteriormente.

Sant'Ana do Livramento, 06 de Abril de 2022

ROMARIO PAZ
Líder da Bancada do MDB

Luís Eduardo Reis do Amaral
Vereador Duda Amaral
Progressistas
Poder Legislativo Municipal

Simplesmente Eva
Vereadora PDT
Poder Legislativo Municipal

Dagberto Reis
Atuação e Compromisso
Vereador PT
Poder Legislativo Municipal

CÂMARA MUNICIPAL DE SANT'ANA DO LIVRAMENTO
CIDADE SIMBOLO DA INTEGRAÇÃO BRASILEIRA COM OS PAISES DO MERCOSUL
VEREADOR MAURÍCIO (GALO) DEL FABRO

Excelentíssimo Senhor
Vereador Aquiles Pires
Presidente da Câmara Municipal de Vereadores

INDICAÇÃO

O Vereador **Maurício Bofill Del Fabro (GALO)**, líder de governo, no uso de suas atribuições e em acordo com a Resolução nº 1.253, de 08 de junho de 2016 e suas alterações, vem através deste indicar para concessão da MEDALHA CARLOS CAVACO à Nicole Carrion da Costa.

Concede a Medalha Carlos Cavaco à Nicole Carrion da Costa.

Art. 1º - Fica concedida a Medalha Carlos Cavaco à Nicole Carrion da Costa.

Art. 2º - O respectivo título será entregue pela Câmara Municipal, em Sessão Solene previamente designada.

Art. 3º - Revogada as disposições em contrário, esta indicação entrará em vigor na data de sua aprovação.

JUSTIFICATIVA

A concessão da Medalha Carlos Cavaco à Nicole Carrion da Costa justifica-se pela sua distinção e excepcional atuação no campo da cultura e da arte.

A intérprete Nicole Carrion, por muitos anos atua culturalmente e artisticamente no cenário Sul Riograndense como cantora e intérprete Santanense, levando o nome de nosso município nos mais longínquos lugares.

Atualmente participou do programa "CANTA COMIGO" da Rede Record de Televisão e enalteceu o nome de nosso município em sua participação que encantou a todos.

Sant'Ana do Livramento, 30 de maio de 2022.

.....

Maurício (GALO) Del Fabro

VEREADOR do Progressistas

NICOLE
CARRION



SOBRE A ARTISTA

NIC NICOLE CARRION

WWW.NICOLECARRION.CO

WWW.INSTAGRAM.COM/NICOLECARRIONGU

WWW.YOUTUBE.COM/NICOLECARRION

Nicole Carrion. 24 anos, jornalista, cantora, compositora e produtora cultural. Fronteriça, de nacionalidade Uruguaia e Brasileira, natural de Santana do Livramento-RS, formada em Jornalismo pela Universidade Federal de Santa Maria, vem trilhando desde seus sete anos de idade os caminhos da música. É intérprete, vencedora de diversos festivais nativistas, onde já obteve mais de 150 premiações. Está inserida no cenário da música regional gaúcha, sendo reconhecida como uma das mais destacadas vozes femininas da nova geração. Atualmente é semifinalista da 4ª temporada do Canta Comigo, Reality Show Musical comando por Rodrigo Faro na Tv Record. E trabalha no lançamento de seu Ep Guria, um trabalho que conta com canções autorais e participações em festivais. Uma das caracteristicas mais marcantes de seu trabalho musical é o sotaque fronterizo, mesclando o folklore uruguaio e argentino com a musica gaúcha.

Como convidada especial, cantou ao lado de artistas como Soledad Pastorutti, Catherine Vergnes, Shana Muller, Wil Paim, Leonel Gomez, Cristiano Quevedo e Análise Severo. Em sua trajetória artística esteve presente nos mais diver festivais do gênero regionalista gaúcho. Em 2020, realizou o show de abertura da Semana Farroupilha de Porto Ale Com o projeto Guria, o Musical Gaúcho, que une a música e a dança do Rio Grande do Sul, foi apresentado em festi como Carijinho da Canção Gaúcha, Vertente da Canção Nativista Estudantil e também em espetáculo realizado no Te Municipal de Rivera no Uruguai. Na fronteira, realizou shows nos Cassinos de Rivera, e cidades do interior do Uruguay. 2019 foi premiada como Melhor Intérprete da 41ª Califórnia da Canção Nativa em Uruguaiana e vencedora do Calhan com a música GURIA. Nicole também foi Melhor Intérprete no 7° Canto de Luz de Ijuí, no Festival Internacional de Mú de Santa Cruz do Sul, na Tertúlia Musical Nativista Local, na Vertente da Canção Nativista, entre outros. Participou programas de televisão como Galpão Crioulo na RBS TV, Galpão Nativo TVE, Raízes do Sul TV Câmara, progra regionalistas na TV Canal 10 no Uruguai, De Campo e Alma Band RS, Programa Raízes na TV Sudoeste Paraná, Realit na RBSTV e BaitaChef do Diário de Santa Maria. Foi indicada ao prêmio Melhores do Ano pelo G1 - Repórter Farroup Giovanni Grizotti na categoria Melhor Cantora de 2019 e indicada ao prêmio Vitor Mateus Teixeira, promovido Assembleia Legislativa do Estado do Rio Grande do Sul, por duas vezes consecutivas. No município de Santan Livramento, já recebeu prêmios de reconhecimento como Mulher Destaque e Troféu Obelisco Fronteira da Paz. Atualm trabalha no lançamento do seu EP Guria, obra que inclui canções autorais e participação em festivais.

















TRAJETÓRIA

Nascida em 13 de junho de 1997, em Santana do Livramento-RS, na fronteira entre Brasil e Uruguai e de nacionalidade Brasileira e Uruguaia, desde suas primeiras palavras já demonstrava extrema aptidão para a artes como a música e dança.

No ano de 2006 começou a fazer aulas de música e participar de festivais no estado do Rio Grande do Sul, passando pelos mais diversos palcos, conquistando ao longo de sua trajetória mais de 150 premiações. Participou dos mais importantes festivais de música, entre eles: Canto Moleque, Carijinho, Coxilha Piá, Sinuelinho, Gauderiada Mirim, Califória Petiça, Canto dos ervais, Enart, Joboticaba Canta, Marco da Canção Gaúcha, Semana Crioula de Bagé, Canto da Juventude, entre muitos outros.

Em sua trajetória pelos palcos dos festivais profissionais, esteve em festivais como: Califórnia da Canção, Tertúlia Musical Nativista, Esquila e Vindimia, Festival Internacional de Música de Santa Cruz do Sul, Canto de Luz, Baqueria da Canção, entre outros.

WWW.NICOLECARRION.COM

HTTPS://WWW.INSTAGRAM.COM/NICOLECARRIONGURIA/

HTTPS://WWW.YOUTUBE.COM/NICOLECARRION

NICOLE CARRION

SHOWS, EVENTOS E PROJETOS

Em sua carreira artística, esteve presente nos mais diversos eventos do gênero regionalista gaúcho. No ano de 2020 realizou o show de abertura da Semana Farroupilha de Porto Alegre.

Com o projeto Guria, o Musical Gaúcho, que une a música e a dança gaúcha, realizou shows em festivais como o Carijinho da Canção Gaúcha, a Vertente da Canção Nativista Estudantil e também um show realizado no Teatro Municipal de Rivera no Uruguai.

Por também ser bailarina, a dança gaúcha sempre está presente em seus trabalhos, como forma de retratar a arte gaúcha em suas diversas faces, reforçando ainda o incentivo a presença dos jovens na cultura gaúcha.







Dentro do cenários dos festivais nativistas, já participou de mais de 300 eventos, nestes 15 anos de trajetória musical, passando pelas mais diversas cidades do Rio Grande do Sul e tamém no Uruguai.
Atuou como jurada da 42ª Califórnia da Canção em Uruguaiana, no ano de 2020. Também foi jurada da Coxilha Piá de Cruz Alta e da Califórnia Petiça de Uruguaiana.

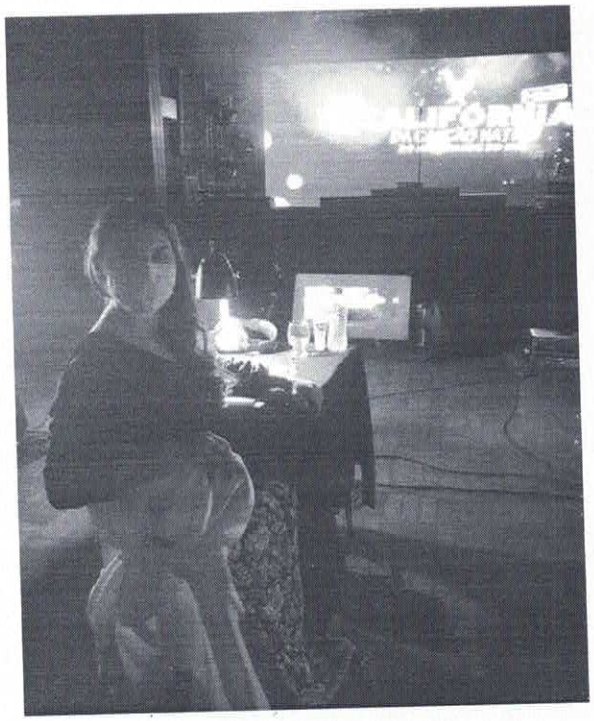

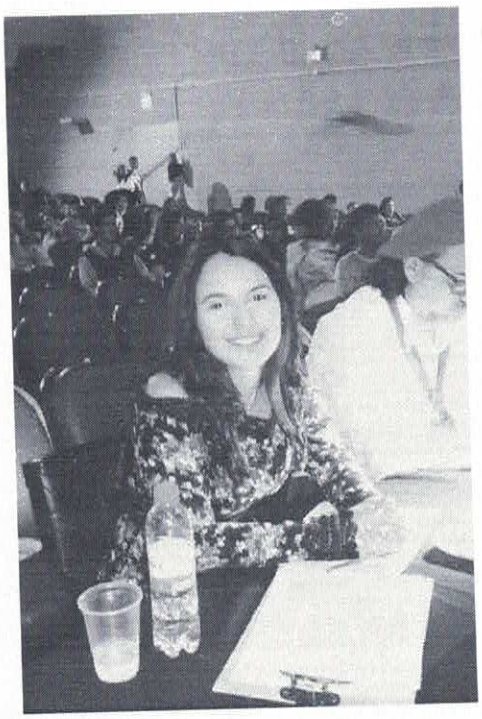

Com o projeto GURIA NA ESCOLA, já realizou palestras para mais de 500 alunos de escol públicas, falando sobre a cultura gaúcha, como forma de incentivar as novas gerações estabelecerem um vínculo com a cultura regional





A artista busca valorizar a presença feminina e dos jovens na cultura gaúcha. Possui uma forte presença digital, com o intuito de atingir as novas gerações, tem cerca 25 mil seguidores entre todas as suas redes, como Instagram, Facebook e Youtube.

HTTPS://WWW.INSTAGRAM.COM/NICOLECARRIONGURIA/

HTTPS://WWW.YOUTUBE.COM/NICOLECARRION

NICOLE CARRION

DISCOGRAFIA

No de 2018 realizou o lançamento de seu primeiro EP Digital, intitulado Palcos do Festivais, que reuniu canções que interpretou em festivais. O EP Guria, seu mais recente trabalho, do qual também é uma das produtoras musicais, está em fase de finalização.



https://open.spotify.com/album/4CfToJrD7gcjYmMwUhTz0A?si=H0j_paBkTlu_52G3b31B9g



https://open.spotify.com/album/3tDch9bI49nZUMUbuaEXiG?si=jxH0s34HQoS4CNHz6z3I6Q

Nascida no sul do Brasil, na fronteira, o gosto pelo regionalismo e pela cultura gaúcha, pelo música, pela dança, pela cultura foi sempre presente. Um legado que a artista considera importante em sua trajetória, o envolvimento das novas gerações com a cultura local e regional. E busca valorizar em seu trabalhos as paisagens da fronteira, as raízes, a cultura de sua região, a presença dos jovens e das mulheres na música regional.



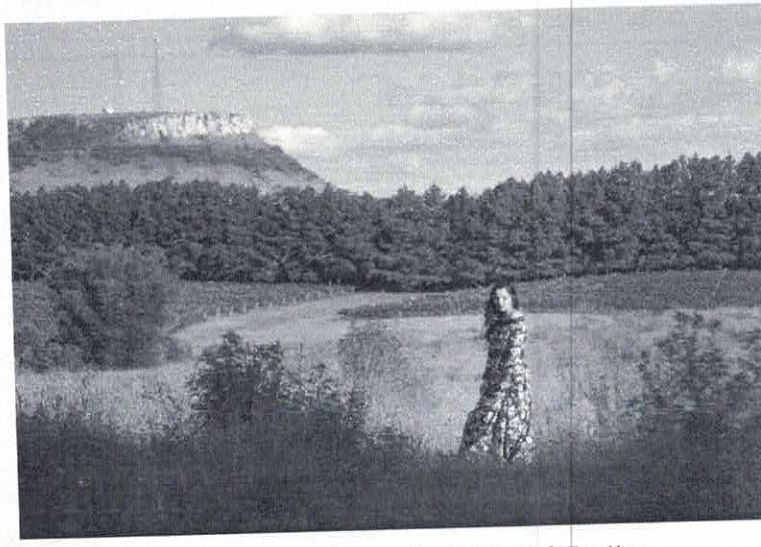

https://www.youtube.com/watch?v=x1LfPZuwXzo
https://www.youtube.com/watch?v=fCSVlutuvpc
https://www.youtube.com/watch?v=HJHCnIJ8sIE
https://www.youtube.com/watch?v=RWbrWo16QSA&t=54s

GABINETE DO VEREADOR RAFAEL DE CASTRO - PSB
CÂMARA MUNICIPAL DE SANT'ANA DO LIVRAMENTO
CIDADE SÍMBOLO DA INTEGRAÇÃO BRASILEIRA
COM OS PAÍSES DO MERCOSUL

05/2022

Ao Exmo. Sr.
Aquiles Rodrigues Pires
Presidente da Câmara de Vereadores
Santana do Livramento - RS

INDICAÇÃO nº ___

O vereador signatário, no uso de suas atribuições legais e regimentais, vem, por intermédio desta solicitar o presente REQUERIMENTO:

Indica o Senhor Rogério Pacheco Bras para receber a Medalha Carlos Cavaco no ano de 2022.

Sant'Ana do Livramento, 02 de março de 2022.

Cordialmente,

Rafael de Castro
Vereador PSB
Poder Legislativo Municipal

Rafael de Castro
Vereador PSB

Luís Eduardo Reis do Amaral
Vereador Duda Amaral
Progressistas
Poder Legislativo Municipal

Romário A. G. Paz
Vereador MDB
2021-2024
Poder Legislativo Municipal

Thomaz Guilherme
Vereador PTB
Poder Legislativo Municipal

JUSTIFICATIVA

Rogério Pacheco Bras é um jovem fronteiriço que sonha e realiza. Idealizador e gestor de diversos projetos promovidos na fronteira nas áreas da educação e da cultura, destacou-se nos últimos anos por sua atuação voluntária e incansável como gestor do Projeto PAMPEANO, um projeto de extensão universitária oriundo da Universidade Federal do Pampa (UNIPAMPA) Campus Santana do Livramento, cujo objetivo é proporcionar, de maneira gratuita, maiores condições de acesso ao ensino superior público à população em vulnerabilidade socioeconômica da região de Santana do Livramento/RS.

O projeto, que conta com a supervisão docente do professor Dr. Rafael Balardin, tem atendido centenas de santanenses desde a sua criação em 2014. Assemelha-se a um cursinho pré-vestibular com foco no preparo para o Exame Nacional do Ensino Médio (ENEM) e tem sido viabilizado também graças ao trabalho voluntário de diversos alunos da UNIPAMPA ao longo dos seus quase 10 anos de existência.

Rogério esteve a frente do projeto, na categoria discente, por praticamente todo o período de existência do mesmo, imprimindo ao projeto seriedade, consistência, qualidade e criatividade, apresentando hábil talento para gestão e para concretização de ações com impacto real e direto na vida de muitos jovens da fronteira.

Com vistas a demonstrar a gratidão de nossa comunidade pelos serviços prestados e incentivar a continuidade de iniciativas como esta, indicamos Rogério para receber a Medalha Carlos Cavaco, por sua excepcional atuação e contribuição no campo da educação, também no intuito de que seu exemplo sirva de inspiração para a juventude fronteiriça.

Sant'Ana do Livramento, 02 de fevereiro de 2022.

Cordialmente,

Rafael de Castro
Vereador PSB
Poder Legislativo Municipa

Rafael de Castro
Vereador PSB

PSB

Romário A. G. Paz
Vereador MDB
2021-2024
Poder Legislativo Municipal

Gabinete do Vereador Rafael de Castro | (55) 3241.8623 | gabinetedorafa@gmail.com
Câmara de Vereadores do Município de Sant'Ana do Livramento
Rua Senador Salgado Filho, 528 | CEP 97573-49 | (55) 32418600

ESTADO DO RIO GRANDE DO SUL
PODER LEGISLATIVO
CÂMARA MUNICIPAL DE VEREADORES DE SANTANA DO LIVRAMENTO
GABINETE VEREADOR ELSO LEONEL SILVA ALVIENES

Dagberto Reis
Atuação e Compromisso
Vereador PT
Poder Legislativo Municipal

Romário A. G. Paz
Vereador MDB
2021-2024
Poder Legislativo Municipal

Ilustríssimo Senhor.

Vereador AQUILES RODRIGUES PIRES

Presidente da Câmara Municipal de Vereadores

PROJETO DE RESOLUÇÃO Nº /2022.

Concede a Medalha David Canabarro ao 2° Sargento da Reserva do Exército Brasileiro Elson Silveira da Rosa.

O Senhor Aquiles Rodrigues Pires, Presidente da Câmara Municipal de Vereadores, no uso de suas atribuições legais e regimentais faz saber que a Câmara Municipal aprovou a seguinte resolução:

Art. 1° Fica concedida a Medalha David Canabarro ao Sargento Elson Silveira da Rosa, por ter se destacado com elevado espirito de patriotismo no desempenho de suas atividades.

Art. 2° O presente título será entregue pela Câmara Municipal, em sessão Solene previamente designada.

Art. 3° Revogadas as disposições em contrário, esta resolução entrará em vigor na data de sua aprovação.

JUSTIFICATIVA

A concessão da Medalha David Canabarro ao 2° Sargento da Reserva Participativa do Exercito Brasileiro Elson Silveira da Rosa justifica-se por seu elevado espirito de patriotismo no desempenho de suas atividades. Sargento Elson como é conhecido tanto no meio civil como militar, brasileiro, natural de Sant'Ana do Livramento, nascido em 27 de maio de 1969, filho de Albio da Rosa e de Lecy Silveira da Rosa, incluiu no serviço militar no 7° Regimento de Cavalaria em 08 de fevereiro de 1988, frequentando com aproveitamento no mesmo ano o Curso de Formação de Cabo Mecanico de Armamento no 3° Batalhão Logistico em Bagé -RS. Em 09 de maio de 1991 foi promovido a graduação de Cabo sendo transferido para o 3° Esquadrão de Cavalaria Mecanizado da mesma unidade.Em 08 de fevereiro de 1998, ao completar 10 anosde serviço, obteve sua estabilidade, foi agraciado com a Medalha e Passador de Bronze como reconhecimento pelos excelentes serviços prestados e por ser considerado um militar de altíssimo nivel passou a frequentar no mesmo ano o Curso de Motorista Militar Categoria "C",. Em Junho de 2007, foi promovido a graduação de 3° Sargento do Quadro Especial. Em 19 de novembro de 2011, por ter



completado vinte anos de serviço, foi condecorado com a Medalha e Passador de Prata. Como reconhecimento serviços prestados em prol do 7° Regimento de Cavalaria Mecanizado, foi condecorado em 25 de agosto de 2011 com a Medalha Vasco Alves Pereira. A 1° de dezembro de 2013, foi promovido a Graduação de 2° Sargento do Quadro Especial. Sargento Elson na sua trajetória como militar também destacou-se na área esportiva como atleta de rústica e atletismo, representando o 7° Regimento de Cavalaria Mecanizada e a 3ª Brigada de Cavalaria Mecanizada em diversas oportunidades tanto em eventos civis como militares, auxiliando na conquista dos Troféus de Campeão destas modalidades por diversos anos. Também obteve destaque como técnico da Equipe de Atletismo do 7° Regimento, contribuindo com sua experiencia e conhecimento técnico nos treinamentos e motivando os atletas mais novos. Durante todo seu tempo de serviço o militar manteve excepcional padrão de desempenho fisico servindo de exemplo a seus supeiores, pares e subordinados. Por ser um militar de destacada educação civil e de fácil trato, contribuiu para fortalecer o espirito de corpo de sua subunidade. Além dos atributos destacados o sargento Elson também destacou-se por seu conhecimento e qualificada habilidade na area da construção civil contribuido de sobre maneira na execução de empreendimentos e reformas no ambito da sua unidade e no Centro de Tradições Gaúchas Malacara 7, onde também desenvolveu atividades de integração da sociedade civil com a familia militar. Também em varias ocasiões colaborou com deversas entidades assistenciais do município onde se destacou o apoio prestado no treinamento da equipe de atletismo da APAE, o que ressalta ainda mais os valores de desprendimento e solidariedade inerentes ao militar em tela.

Diante dos motivos hora elencados nada mais justo que prestar esta homenagem a uma pessoa que além de cumprir com louvor suas atividades contribuindo com o desenvolvimento do nosso município logo após ter cumprido sua obrigação de defender a pátria com garbo e altivez.

Santana do Livramento - RS, 19 de maio de 2022.

ELSO LEONEL SILVA ALVIENES
Vereador do PSC

Aquiles Rodrigues Pires
Presidente 2022
Poder Legislativo Municipal

Romário A. G. Paz
Vereador MDB
2021-2024
Poder Legislativo Municipal

Lidio Mendes (Melado)
Vereador

Jovani dos Santos - Romarinho
Vereador Republicanos
Poder Legislativo Municipal

Simplesmente Eva
Vereadora PDT
Poder Legislativo Municipal

Thomaz Guilherme
Vereador PTB
Poder Legislativo Municipal

Luis Eduardo Reis do Amaral
Vereador Duda Amaral
Progressistas
Poder Legislativo Municipal

Dagberto Reis
Atuação e Compromisso
Vereador PT
Poder Legislativo Municipal

Verª Maria Helena Duarte
Rua Sen. Salgado Filho, 529
Centro



GABINETE DO VEREADOR
SARGENTO ALVIENES

NOSSOS TELEFONES PARA CONTATO
(55) 99995.1064
(55) 98402.1870
(55) 3241 86.00

"Quem ouça faz quem apoia confia!"
vereadorsgtalvienes@gmail.com



GABINETE DO VEREADOR CLEBER CUSTÓDIO PINTOS

PROJETO DE RESOLUÇÃO N°_____DE 2022.

Concede a Medalha Rivadávia Corrêa à Dra. ÂNGELA PRATES DIAS CILIATO.

O senhor Aquiles Rodrigues Pires, Presidente da Câmara Municipal de vereadores, no uso de suas atribuições legais e regimentais faz saber que a Câmara Municipal aprovou a seguinte resolução:

Art. 1°- Fica concedida a **Medalha Rivadávia Corrêa** à Dra. ÂNGELA PRATES DIAS CILIATO, pelos relevantes serviços prestados à comunidade santanense.

Art. 2°- O respectivo titulo será entregue pela Câmara Municipal, em Sessão Solene previamente designada.

Art. 3°- Revogadas as disposições em contrário, esta resolução entrará em vigor na data de sua aprovação.

Maurício B. Del Fabro
Vereador Progressistas
Poder Legislativo Municipal

Santana do Livramento, 10 de maio de 2022.

Leandro Ferreira
VEREADOR

ENRIQUE CIVEIRA "NENECO"
Vereador PDT
Câmara Municipal de Vereadores
Santana do Livramento-RS
(55)3241-8117 (55)98454-3568 (55)98117-1503
vereadorenriqueciveira@gmail.com

Dagberto Reis
Atuação e Compromisso
Vereador
Poder Legislativo Municipal

Lidio Medeiros (Medeiros)
Vereador

Simplesmente Eva
Vereadora PDT
Poder Legislativo Municipal

CLEBER CUSTÓDIO PINTOS
Vereador

Cleber Custodio Pintos
Vereador PDT
Poder Legislativo Municipal

Verª Maria Helena Duarte
Rua Sen Salgado Filho, 523
Centro

Romário A. G. Paz
Vereador MDB
2021-2024
Poder Legislativo Municipa



Câmara Municipal de Santana do Livramento-RS.

Gabinete do vereador Cleber Custodio Pintos.

JUSTIFICATIVA

ÂNGELA PRATES DIAS CILIATO, filha de Vilmar Ciliato e Elenara Ciliato, casada, natural do Município de Rosário do Sul/RS, formou-se em Medicina pela Universidade Privada Franz Tamayo no ano de 2016, e no ano seguinte passou a exercer sua profissão no Município de Santana do Livramento/RS, mais especificamente na ESF Simon Bolívar.

Desde o ano de 2017 até os dias de hoje, Ângela presta seus serviços à comunidade santanense, exercendo a medicina com muita responsabilidade e dedicação, tendo ocupado um papel de grande relevância na nossa sociedade durante o período em que o mundo estava vivendo uma época de pandemia, deixando muitas vezes sua família em casa e arriscando sua própria vida para salvar a de outras pessoas.

Por esses motivos, o vereador Cleber Custódio Pintos indica a Senhora Ângela Prates Dias Ciliato para receber a Medalha Rivadávia Correa.

Maurício B. Del Fabro
Vereador Progressistas
Poder Legislativo Municipal

Santana do Livramento, 10 de maio de 2022.

Dagberto Reis
Vereador PT
Poder Legislativo Municipal

Leandro Ferreira
VEREADOR

Lidio Mendes (Melado)
Vereador

HENRIQUE CIVEIRA "NENECO"
Vereador PDT
Câmara Municipal de Vereadores
Santana do Livramento-RS
(55)3117-1503 (55)98454-3568
henriqueciveira@gmail.com

Simplesmente Eva
Vereadora PDT
Poder Legislativo Municipal

Cleber Custodio Pintos
Vereador PDT
Poder Legislativo Municipal

CLEBER CUSTÓDIO PINTOS
Vereador

Maria Helena Duarte
Rua Sen Salgado Filho, 523
Centro

Romário A. G. Po
Vereador MDB
2021-2024
Poder Legislativo Munic

Dagberto Reis

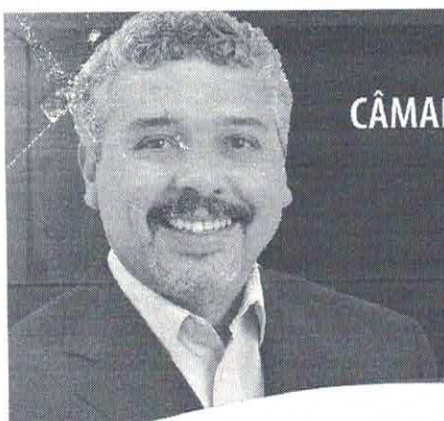

ESTADO DO RIO GRANDE DO SUL
CÂMARA MUNICIPAL DE SANT'ANA DO LIVRAMENTO
GABINETE DO VEREADOR

Dagberto Reis
PT

Exmo. Sr.
Aquiles Rodrigues Pires
Pres. da Câmara de Vereadores
Santana do Livramento – RS

PROJETO DE RESOLUÇÃO Nº 11 / ___ DE 2022.

Concede a Medalha Rivadavia Corrêa ao Sr. Julio Cesar da Silva.

O Senhor Vereador Aquiles Rodrigues Pires, Presidente da Câmara Municipal de Vereadores, no uso de suas atribuições legais e regimentais faz saber que a Câmara Municipal aprovou a seguinte resolução;

Art. 1º - Fica concedida a medalha Rivadavia Correa ao Sr. Julio Cesar da Silva, pelos relevantes serviços prestados a comunidade santanense no DAE – Departamento de Água e Esgoto.

Art. 2º - A respectiva medalha será entregue pela Câmara Municipal, em seção solene previamente designada.

Art. 3º - Revogadas as disposição em contrario, esta resolução estará em vigor na data de sua aprovação.

Santana do Livramento, 23 de fevereiro de 2022.

Juani dos Santos Romarinho
Vereador Republicanos
Poder Legislativo Municipal

Alvenes
Vereador PSC
Poder Legislativo Municipal

Simplesmente Eva
Vereadora PDT
Poder Legislativo Municipal

Dagberto Reis
Vereador da Bancada- PT

Romário A. G. Paz
Vereador MDB
2021-2024
Poder Legislativo Municipal

Thomaz Guilherme
Vereador PTB
Poder Legislativo Municipal

JULIO CESAR DA SILVA

Funcionário Público, funcionário do DAE – Departamento de Água e Esgoto, onde atua em beneficio a comunidade santanense.

RECEBIDO EM
14 / 03 /2022
AS 09 h 35

CÂMARA MUNICIPAL DE VEREADORES
GABINETE DO VEREADOR THOMAZ GUILHERME

INDICAÇÃO

O Vereador Thomaz Guilherme Goia Alves, no uso de suas atribuições e em acordo com a Resolução nº 1.253, de 08 de junho de 2016 e suas alterações, vem através deste indicar para concessão da Medalha Rivadávia Corrêa o Sra. Elisângela de Almeida Duarte, na forma que subscreve abaixo:

> Concede a Medalha Rivadávia Corrêa a servidora púbica municipal Elisângela de Almeida Duarte.

Art. 1º Fica concedida a **Medalha Rivadávia Corrêa** ao Sra. ELISÂNGELA DE ALMEIDA DUARTE, pelos relevantes serviço prestado à comunidade como servidor púbico municipal.

Art. 2º O respectivo título será entregue pela Câmara Municipal, em Sessão Solene previamente designada.

Art. 3º Revogadas as disposições em contrário, esta resolução entrará em vigor na data de sua aprovação.

JUSTIFICATIVA

A concessão desta medalha a sra. Elisângela de Almeida Duarte, justifica-se por seus excepcionais serviços prestados na secretaria de educação do município, desde o ano de 2008. Iniciou suas atividades na E.M.E.I. Arco Iris, no ano de 2008 foi transferida para a parte administrativa (almoxarifado, RH), diretora de apoio administrativo da SME, desde fevereiro deste ano Secretária Municipal de Educação e Cultura.

Câmara Municipal de Sant'Ana do Livramento, 14 de Março de 2022.

Luís Eduardo Reis do Amaral
Vereador Duda Amaral
Progressistas
Poder Legislativo Municipal

Felipe Torres
Vereador DEM
Poder Legislativo Municipal

Alvienes
Vereador PSC
Poder Legislativo Municipal

Thomaz Guilherme Goia Alves
Vereador PTB

Thomaz Guilherme
Vereador PTB
Poder Legislativo Municipal

Mario A. G. Paz
Vereador MDB
2021-2024
Poder Legislativo Municipal

Jovani dos Santos - Romarinho
Vereador Republicanos
Poder Legislativo Municipal

Gilbert Gisler
Vereador PSB
Poder Legislativo Municipal

Bernardo Ferreira
VEREADOR



CÂMARA MUNICIPAL DE VEREADORES
GABINETE DO VEREADOR THOMAZ GUILHERME

INDICAÇÃO

O Vereador Thomaz Guilherme Goia Alves, no uso de suas atribuições e em acordo com a Resolução nº 1.253, de 08 de junho de 2016 e suas alterações, vem através deste indicar para concessão da Medalha Rivadávia Corrêa o Sra. Elisângela de Almeida Duarte, na forma que subscreve abaixo:

Concede a Medalha Rivadávia Corrêa a servidora púbica municipal Elisângela de Almeida Duarte.

Art. 1º Fica concedida a **Medalha Rivadávia Corrêa** ao Sra. ELISÂNGELA DE ALMEIDA DUARTE, pelos relevantes serviço prestado à comunidade como servidor púbico municipal.

Art. 2º O respectivo título será entregue pela Câmara Municipal, em Sessão Solene previamente designada.

Art. 3º Revogadas as disposições em contrário, esta resolução entrará em vigor na data de sua aprovação.

JUSTIFICATIVA

A concessão desta medalha a sra. Elisângela de Almeida Duarte, justifica-se por seus excepcionais serviços prestados na secretaria de educação do município, desde o ano de 2008. Iniciou suas atividades na E.M.E.I. Arco Iris, no ano de 2008 foi transferida para a parte administrativa (almoxarifado, RH), diretora de apoio administrativo da SME, desde fevereiro deste ano Secretária Municipal de Educação e Cultura.

Câmara Municipal de Sant'Ana do Livramento, 14 de Março de 2022.

Thomaz Guilherme Goia Alves

Vereador PTB

Thomaz Guilherme
Vereador PTB
Poder Legislativo Municipal



CÂMARA MUNICIPAL DE VEREADORES
GABINETE DO VEREADOR THOMAZ GUILHERME

REQUERIMENTO

Senhor Presidente,

Requeiro, a retirada da indicação da medalha Rivadávia Corrêa que seria concedida ao servidor municipal Luis Eduardo Ibarra Severo.

Câmara Municipal de Sant'Ana do Livramento, 11 de março de 2022.

Thomaz Guilherme Goia Alves

Vereador PTB

Thomaz Guilherme
Vereador PTB
Poder Legislativo Municipal



CÂMARA MUNICIPAL DE VEREADORES
GABINETE DO VEREADOR THOMAZ GUILHERME

INDICAÇÃO

O Vereador Thomaz Guilherme Goia Alves, no uso de suas atribuições e em acordo com a Resolução nº 1.253, de 08 de junho de 2016 e suas alterações, vem através deste indicar para concessão da Medalha Rivadávia Corrêa o Sr. Luis Eduardo Ibarra Severo, na forma que subscreve abaixo:

Concede a Medalha Rivadávia Corrêa ao servidor púbico municipal Luis Eduardo Ibarra Severo.

Art. 1º Fica concedida a **Medalha Rivadávia Corrêa** ao Sr. LUIS EDUARDO IBARRA SEVERO, pelos relevantes serviço prestado à comunidade como servidor púbico municipal.

Art. 2º O respectivo título será entregue pela Câmara Municipal, em Sessão Solene previamente designada.

Art. 3º Revogadas as disposições em contrário, esta resolução entrará em vigor na data de sua aprovação.

JUSTIFICATIVA

A concessão desta medalha ao sr. Luis Eduardo Ibarra Severo justifica-se por seus excepcionais serviços prestados na Prefeitura Municipal de Sant'Ana do Livramento, a vinte e sete anos lotado na secretaria da fazenda como inspetor tributário.

Câmara Municipal de Sant'Ana do Livramento, 10 de fevereiro de 2022.

Felipe Torres
Vereador DEM
Poder Legislativo Municipal

Jovani dos Santos - Pomarinho
Vereador Republicanos
Poder Legislativo Municipal

Thomaz Guilherme Goia Alves
Vereador PTB

Thomaz Guilherme
Vereador PTB
Poder Legislativo Municipal

eber Custódio Pintos
Vereador PDT
oder Legislativo Municipal

Rafael de Castro
Vereador PSB
Poder Legislativo Municipal

Simplesmente Eu
Vereadora PDT
Poder Legislativo Municipal

Alvienes
Vereador PSC
der Legislativo Municipal

Mauricio B. Del Fabro
Vereador Progressistas
Poder Legislativo Municipal

Dagberto Reis
Atuação e Compromisso
Vereador PT
Poder Legislativo Municipal



Leandro Ferreira
VEREADOR
PTB