PODER LEGISLATIVO
CÂMARA MUNICIPAL DE SANTARÉM
Avenida Dr. Anysio Chaves, 1001.
CEP. 68.030.290 - SANTARÉM-PARÁ

CÂMARA MUNICIPAL DE SANTARÉM
Aprovado em unica Discusão
Por: unanimidade
Plenário: 14/02/2023
CÂMARA MUNICIPAL DE SANTARÉM
1º Secretária

GABINETE PARLAMENTAR DO VEREADOR AGUINALDO PROMISSÓRIA – UNIÃO BRASIL

REQUERIMENTO Nº. 103 /2023.

Senhor Presidente, Senhoras e Senhores Vereadores:

Solicitando em caráter de urgência/urgentíssima a **REVITALIZAÇÃO GERAL DO BOSQUE DA VERA PAZ**, para propiciar momentos de lazer e entretenimento as famílias santarenas.

O vereador que este subscreve, fazendo uso das prerrogativas que lhes são asseguradas pelo Regimento Interno deste Poder, **REQUER** que após os trâmites regimentais e com a necessária aprovação dos ilustres membros do erudito Plenário, seja encaminhada à presente iniciativa a **Secretaria Municipal de Agricultura e Pesca (SEMAP)**, através do seu titular**, Senhor** BRUNO COSTA, solicitando urgente atenção para que seja **REVITALIZADA EM TODAS AS SUAS ESTRUTURAS A ÁREA DO BOSQUE DA VERA PAZ**, com cópia para a **SEMINFRA, no sentido de atender na recuperação das passarelas, calçadas, iluminação e quadra de esportes, no bairro do Laguinho**, que há muito tempo deixou de ser referência para a prática de exercícios físicos, lazer e entretenimento, visitação e presença das famílias de moradores e visitantes. O espaço degradado, não somente pela falta de um projeto de renovação de qualidade e manutenção do logradouro. Segundo os frequentadores do Bosque da Vera Paz, são constantes a falta de iluminação e limpeza pública. Um matagal, entremeado com lixo acumulado nas águas do Rio Tapajós, deixam uma perspectiva negativa para aquela que poderia ser uma das melhores contemplações e vista da orla da cidade.

Que desta decisão seja dado conhecimento a Associação de Moradores do Bairro do Laguinho, SEMMA E SEMINFRA.

Sala das sessões, Plenário do Palácio Tapajós em de fevereiro de 2023.

AGUINALDO PROMISSÓRIA
Vereador – UNIÃO BRASIL

Abaixo fotos do espaço público aqui referendado.

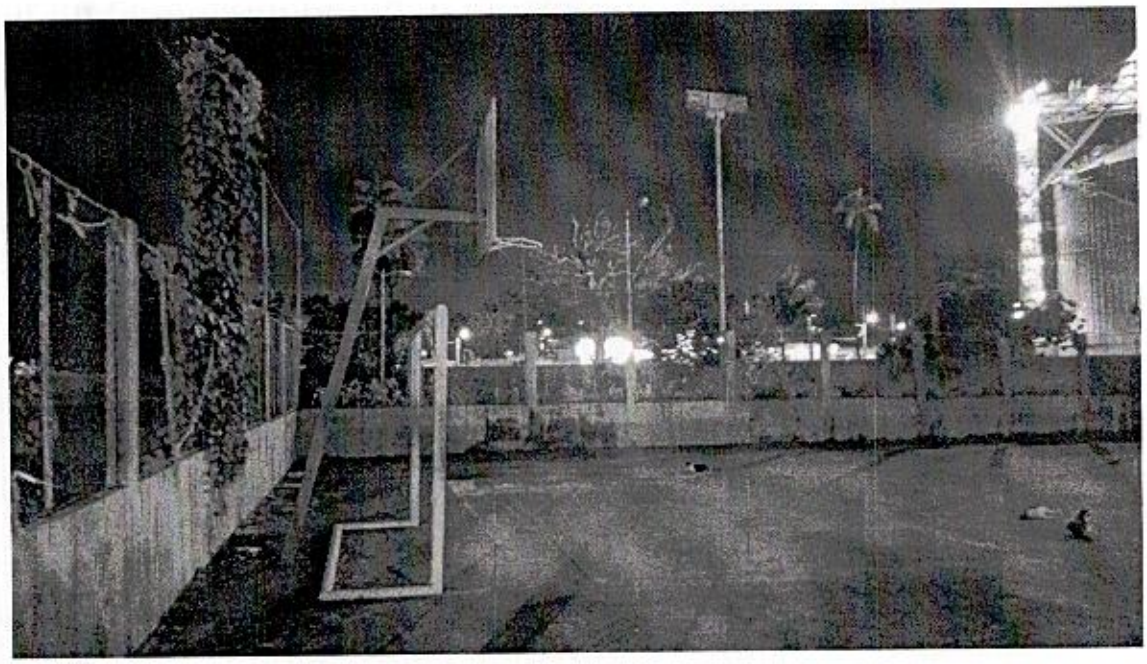

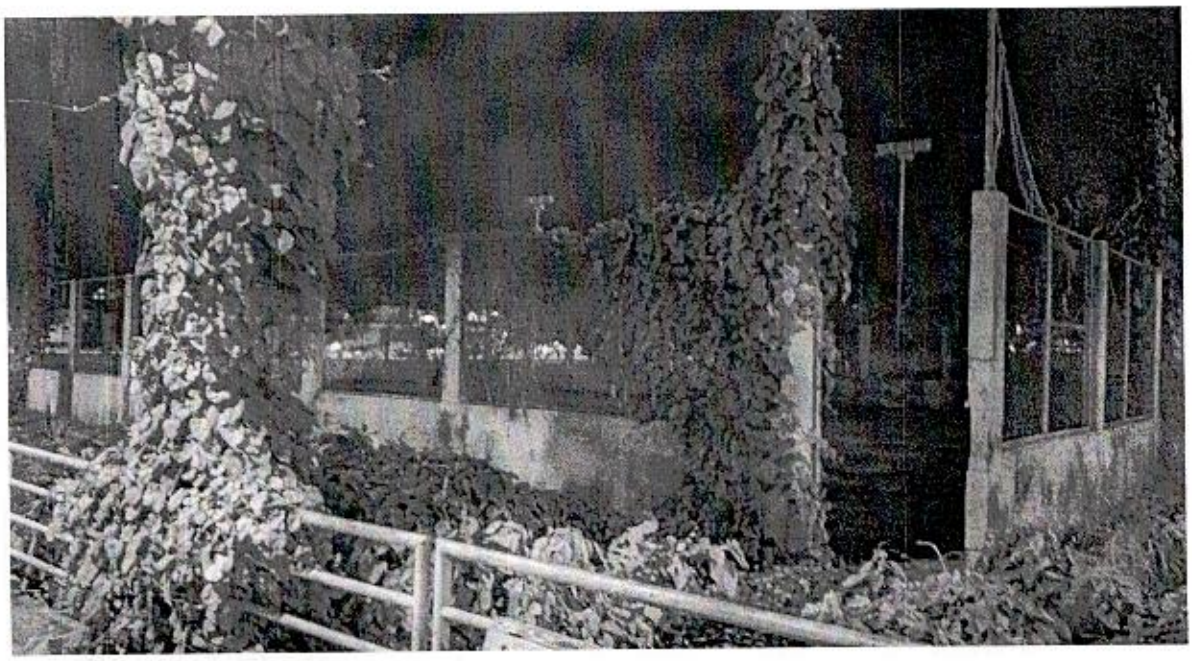

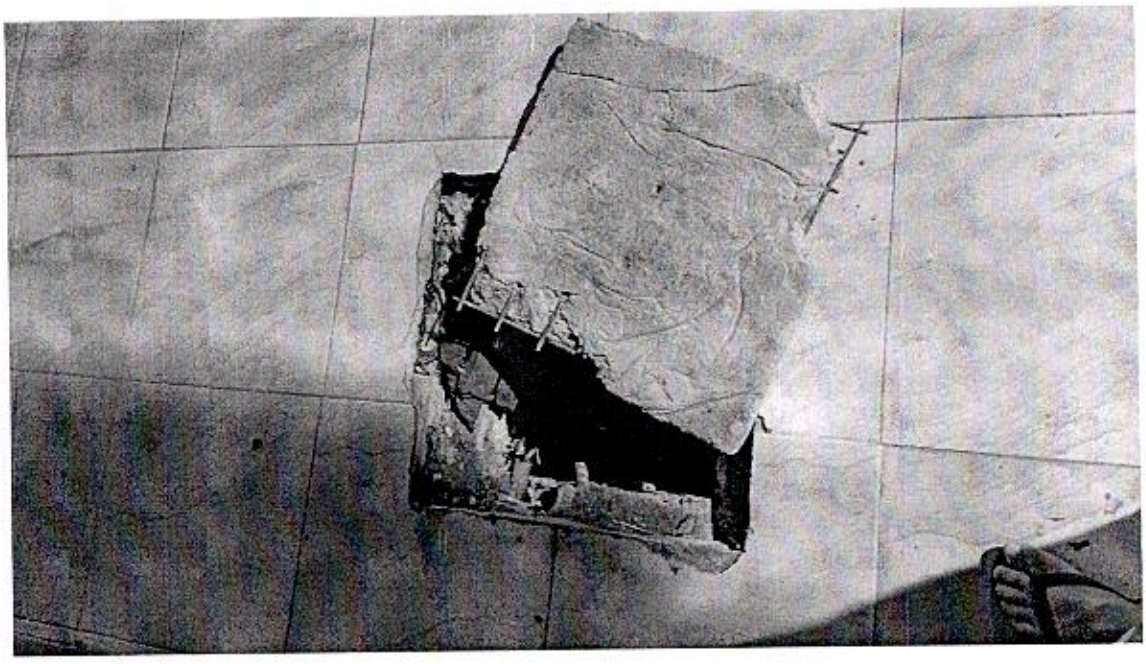

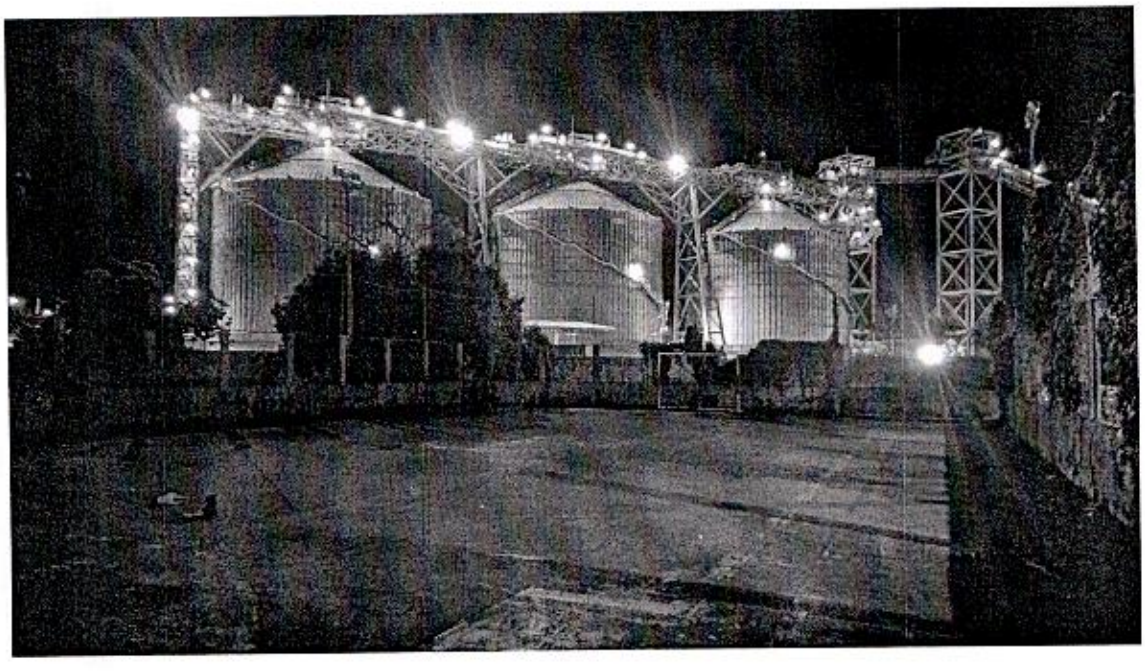

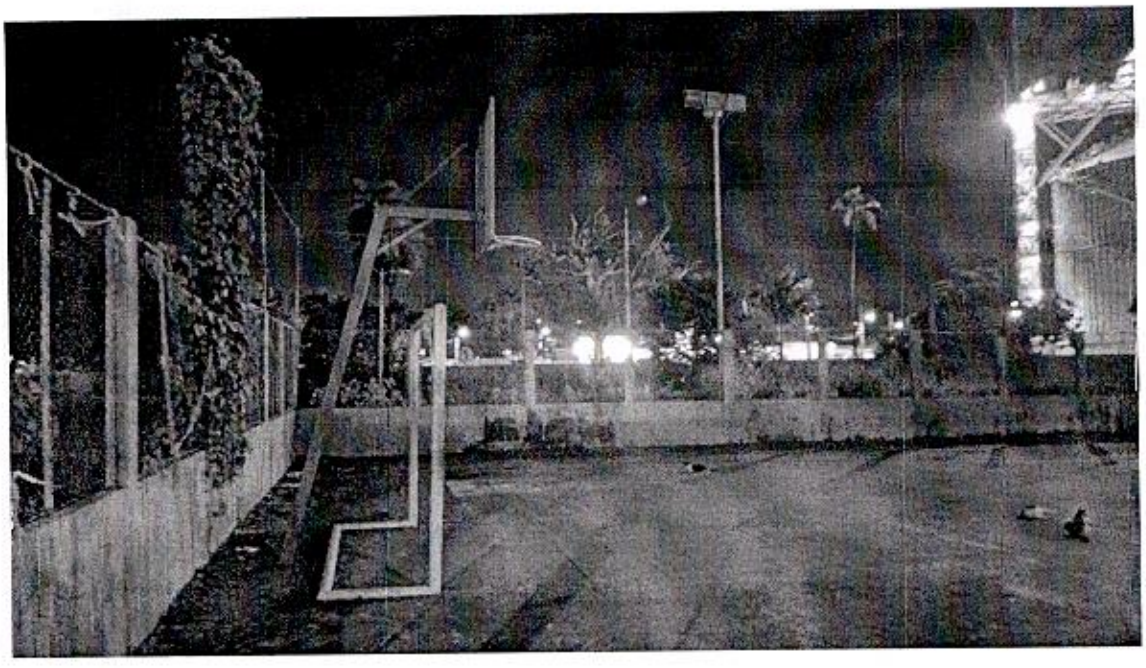

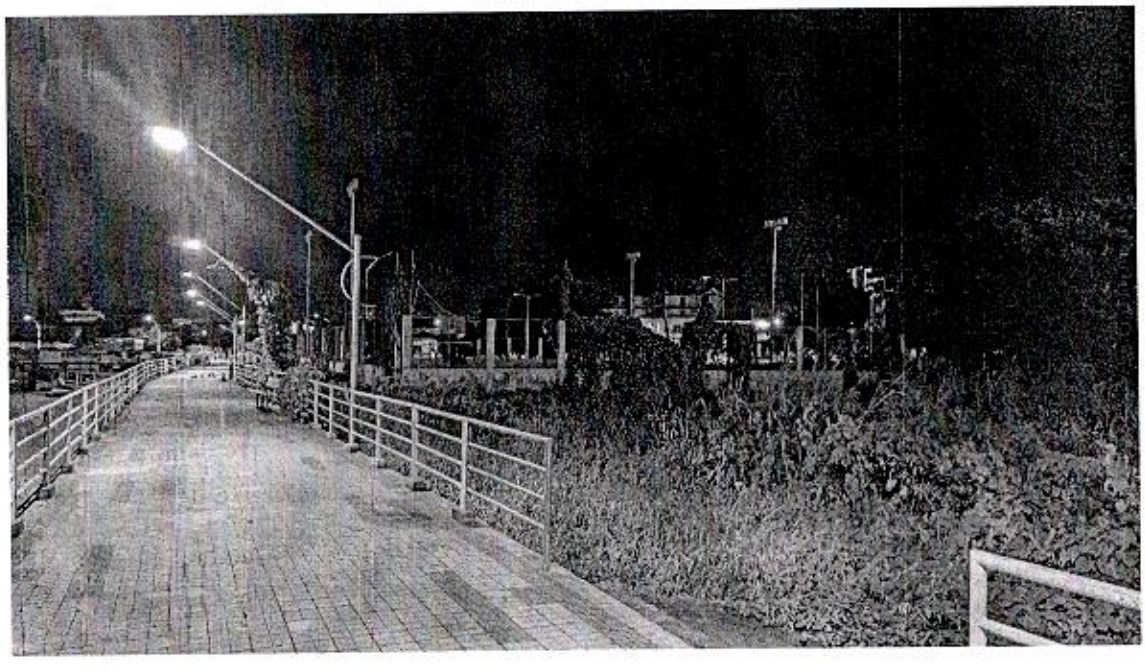

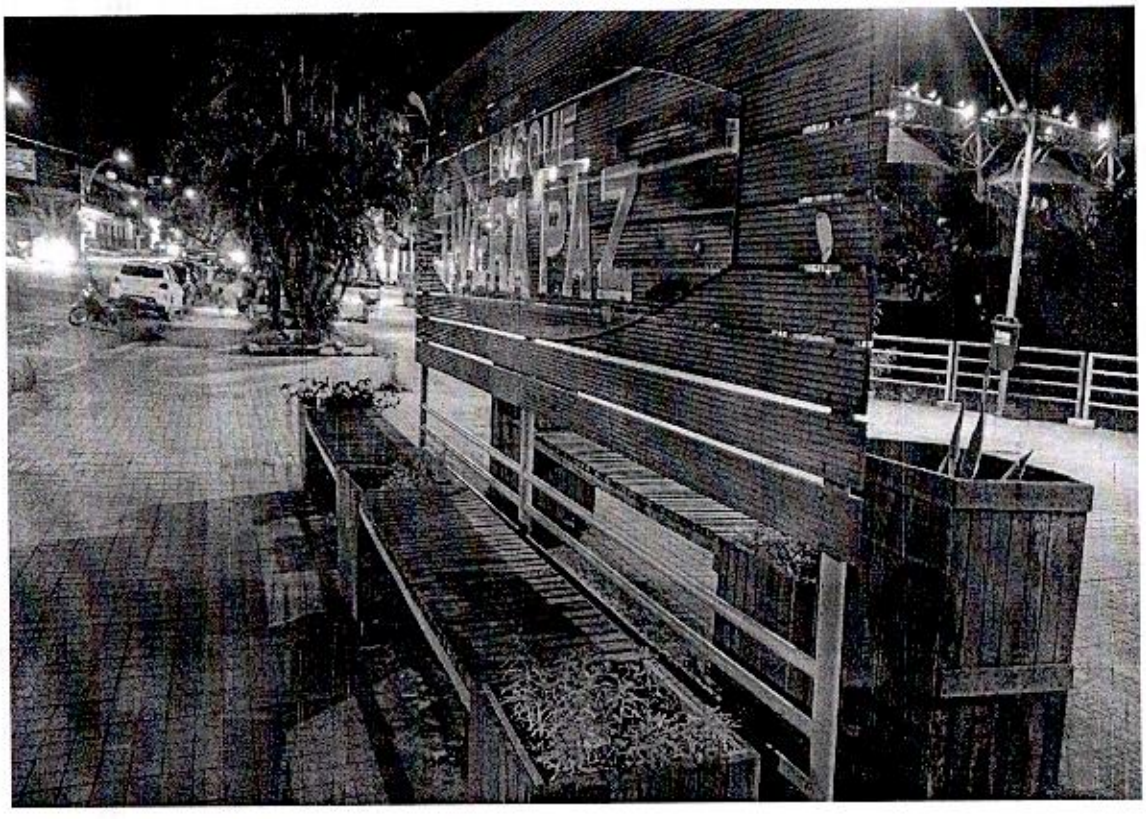
PAZ