Câmara Municipal de Cascavel

ESTADO DO PARANÁ

INDICAÇÃO Nº 1293 , DE 2022.
(Proponente: Vereador Serginho Ribeiro/PDT)

CÂMARA MUNICIPAL DE CASCAVEL
Recebido em 28/09/22
Protocolo

Excelentíssimo Senhor Presidente da Câmara Municipal de Cascavel.

INDICO, nos termos que rege o art. 143 do Regimento Interno desta Casa de Leis, que seja encaminhado expediente ao Senhor Secretário de Serviços e Obras Pública, que realize a manutenção da malha asfáltica da Rua Natal, no trecho compreendido entre as Ruas Costa e Silva e Flamboyant, no Bairro Recanto Tropical. Seguem fotos, em anexo.

É a Indicação. Sala das Sessões.
Cascavel, 27 de setembro de 2022.

Serginho Ribeiro
Vereador/PDT

Justificativa.

A rua Natal é uma das mais importantes vias de nossa cidade e responsável pelo deslocamento de milhares de pessoas todos os dias. Especialmente o trecho citado fica nas proximidades do Colégio Estadual e Centro de Educação profissional Pedro Boaretto Neto, um dos mais importantes centros de ensino de nossa cidade.

Conforme relatado, o trecho citado em epigrafe é de suma importância para o deslocamento de alunos e pais de alunos que passam pelo local para chegarem até a portaria do centro de ensino, porém, devido as intensas chuvas e elevado trafego no local a rua está com diversos buracos e danos, o que traz elevado riscos aos motoristas que passam pela área e muitas vezes precisam desviar dos buracos na pista.

É preciso que a SESOP realize manutenção na malha asfáltica para cobrir os buracos e devolver segurança aos pedestres e motoristas que trafegam pela área.

Como solicitado em epigrafe, pedimos que não seja realizado a simples operação tapa buracos, que por mais eficiente que seja, em razão das chuvas registradas e movimento de veículos o material é retirado do buraco tampado e o problema retorna. Portanto, é solicitado que seja recuperada a malha asfáltica e que se realize os procedimentos necessários para assegurar eficiência, melhor uso dos materiais e serviços públicos, além do serviço executado ter maior durabilidade e resistência.

Sem mais para o momento, externo meus votos de elevada estima e distinta consideração.

CONFERIDO
DIRETORIA LEGISLATIVA



Rua Pernambuco, 1843 - Centro - CEP 85810-021 - Cascavel - Paraná
Fone |45| 3321-8800 - Fax |45| 3321-8881 - www.camaracascavel.pr.gov.br - e-mail: admin@camaracascavel.pr.gov.br

CONFERIDO
DIRETORIA LEGISLATIVA

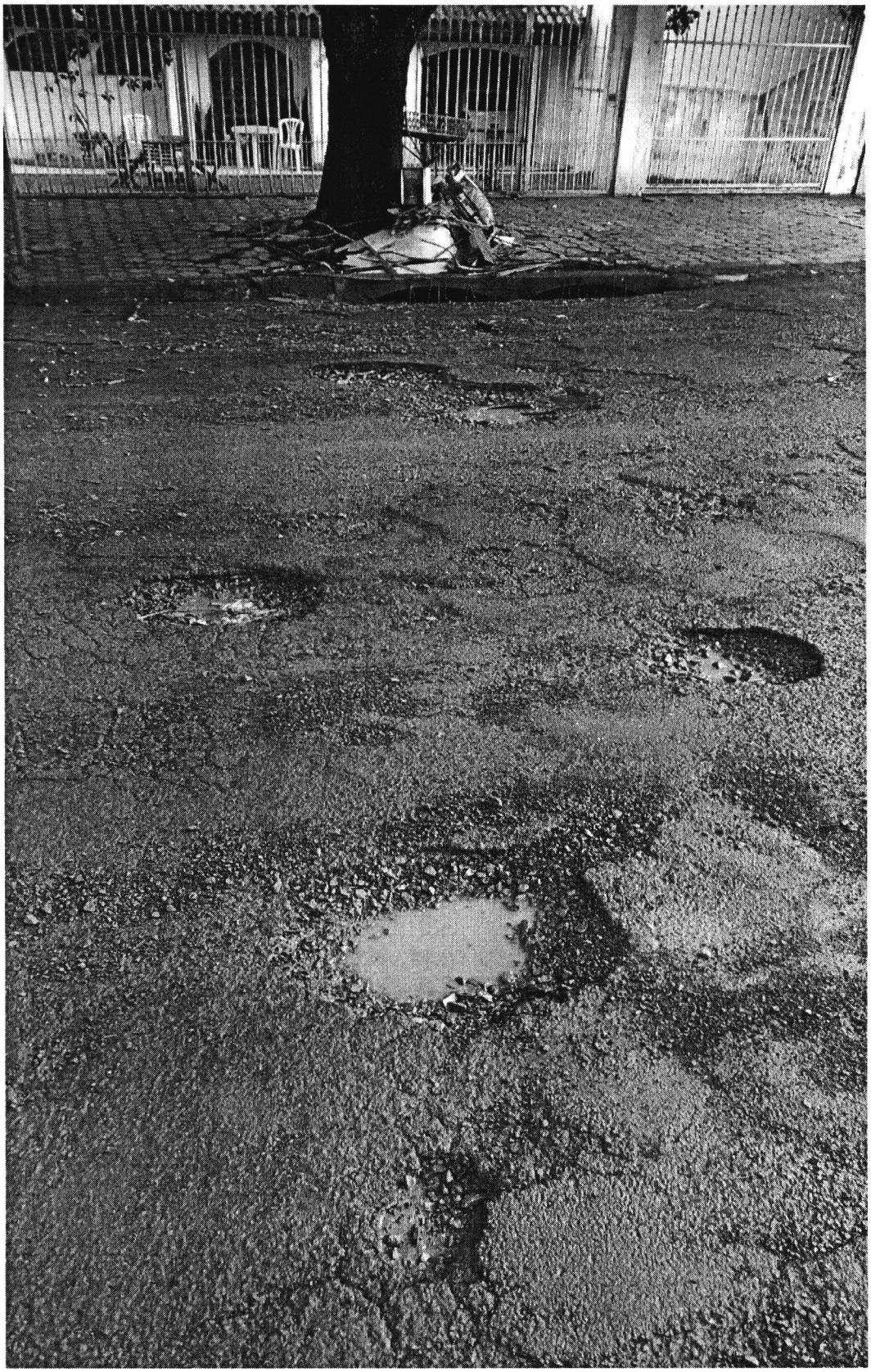

Rua Pernambuco, 1843 - Centro - CEP 85810-021 - Cascavel - Paraná
Fone |45| 3321-8800 - Fax |45| 3321-8881 - www.camaracascavel.pr.gov.br - e-mail: admin@camaracascavel.pr.gov.br

CONFERIDO
DIRETORIA LEGISLATIVA

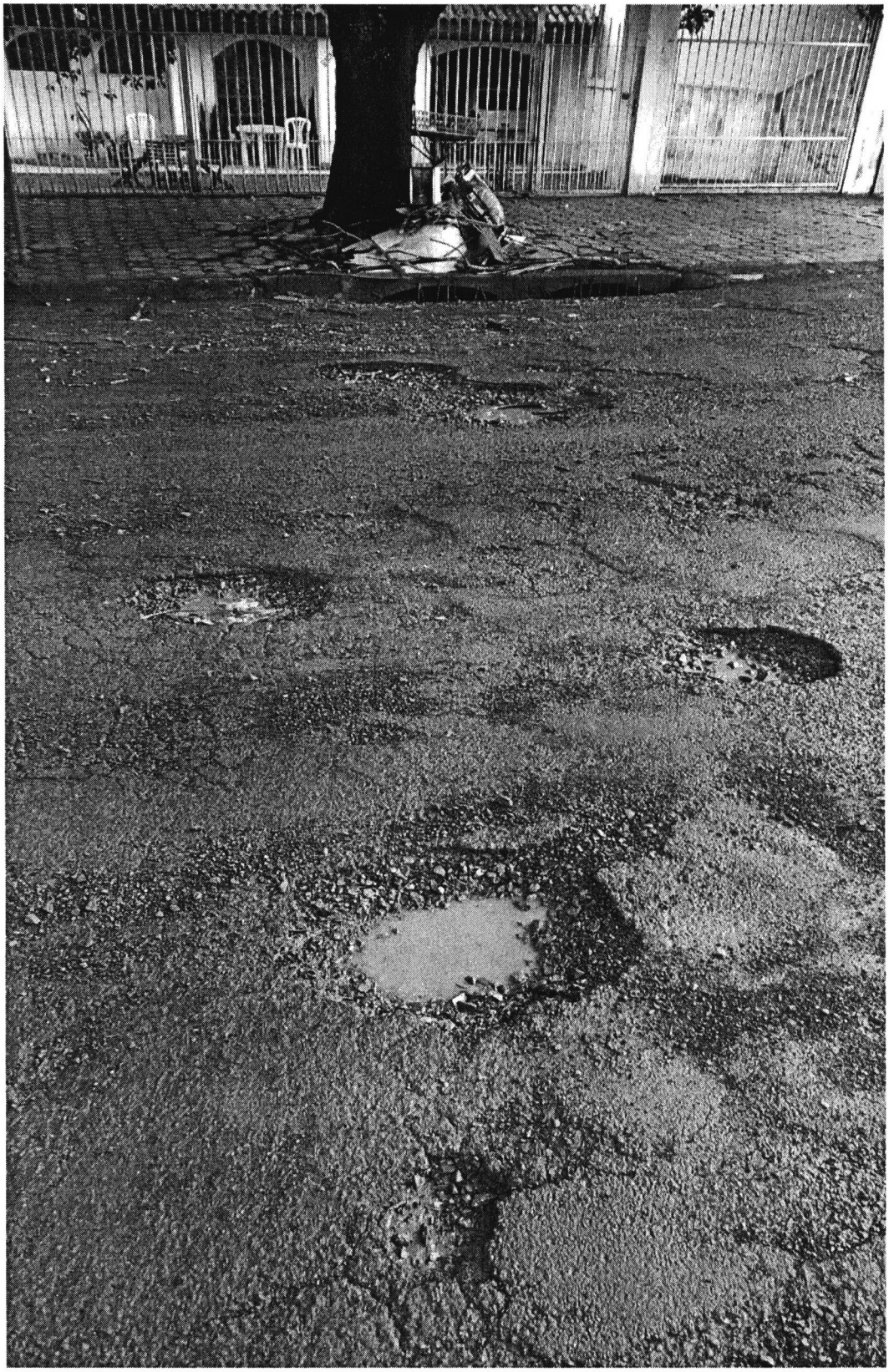

Rua Pernambuco, 1843 - Centro - CEP 85810-021 - Cascavel - Paraná
Fone |45| 3321-8800 - Fax |45| 3321-8881 - www.camaracascavel.pr.gov.br - e-mail: admin@camaracascavel.pr.gov.br

CONFERIDO
DIRETORIA LEGISLATIVA

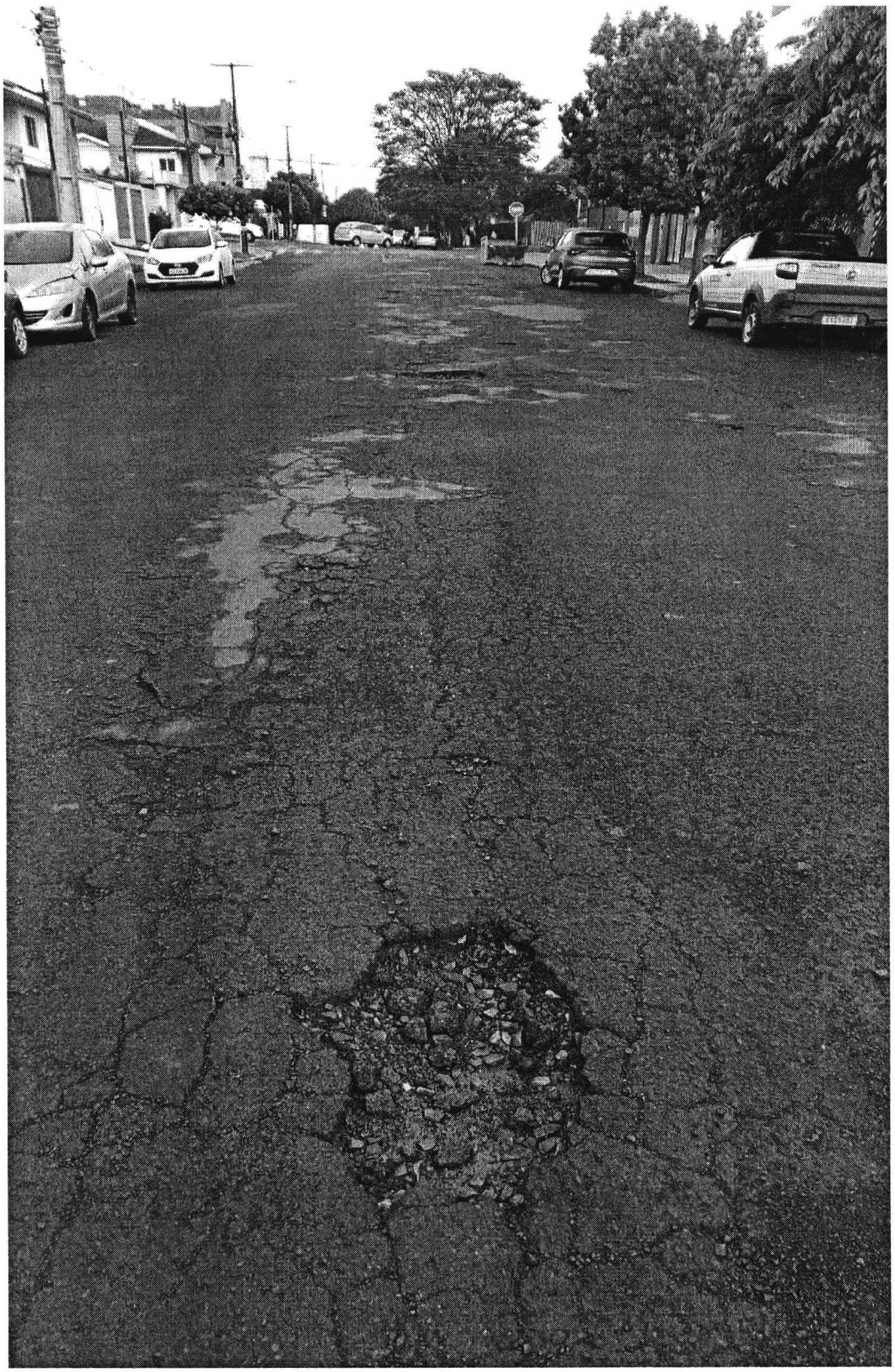

Rua Pernambuco, 1843 - Centro - CEP 85810-021 - Cascavel - Paraná
Fone |45| 3321-8800 - Fax |45| 3321-8881 - www.camaracascavel.pr.gov.br - e-mail: admin@camaracascavel.pr.gov.br

CONFERIDO
DIRETORIA LEGISLATIVA