"BRASIL – DO CABURAÍ AO CHUÍ"
CÂMARA MUNICIPAL DE BOA VISTA
GABINETE DO VEREADOR RÔMULO AMORIM

LIDO NO EXPEDIENTE DA
SESSÃO 05/09/17
Secretário

INDICAÇÃO Nº 2050 /2017

EXCELENTÍSSIMO SENHOR
MAURICÉLIO FERNANDES DE MELO
Vereador da Câmara Municipal de Boa Vista

O vereador que este se subscreve, no amparo do Art. 110, inc. X do Regimento Interno desta Casa Legislativa, solicita que seja encaminhada a Excelentíssima Senhora Prefeita de Boa Vista **Maria Teresa Saenz Surita,** a seguinte Indicação:

QUE A PREFEITURA PROVIDENCIE ATRAVÉS DA SECRETARIA MUNICIPAL DE OBRAS E URBANISMO – SMOU, OS SERVIÇOS DE SANEAMENTO BÁSICO, PAVIMENTAÇÃO ASFÁLTICA E CALÇADA, DA RUA 12, BAIRRO JARDIM TROPICAL.

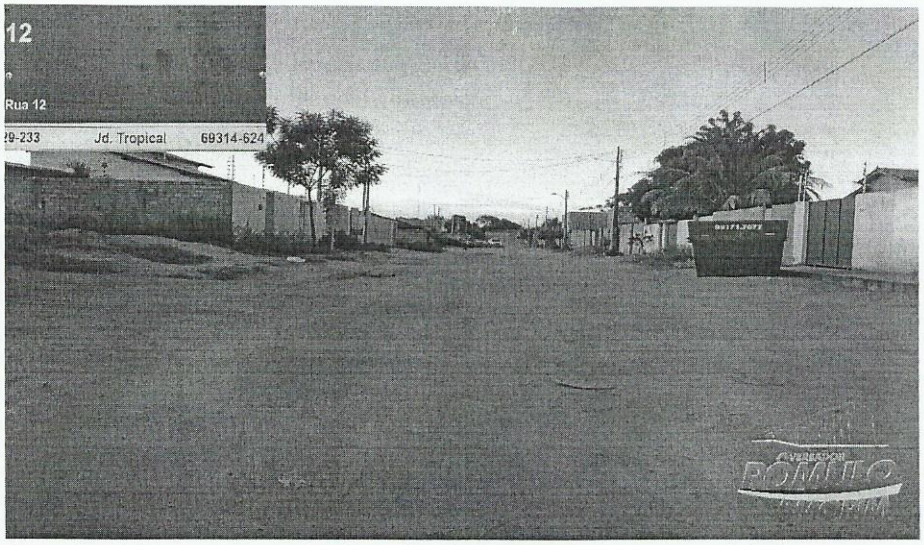

Justificativa: O objetivo dessa indicação é trazer maior comodidade e segurança aos moradores e a todos que trafegam nesta via, pois a falta asfalto e calçada vem causando inúmeros transtornos aos moradores do bairro. Esse pedido se prende ao fato de proporcionar melhor qualidade de vida e segurança à população. Diante o exposto solicito a Prefeitura Municipal de Boa Vista uma análise imediata e urgente para o atendimento a essa indicação.

Plenário Estácio Pereira de Melo, Boa Vista-RR, 21 de Agosto de 2017

Rômulo Soares Amorim
Vereador – PTC

Providenciado Através do Ofício.
Nº 183 de 17/11/09 de 2017

RECEBIDO
DIRETORIA DE COMISSÕES
EM 29/08/17
ASSINATURA

Câmara Municipal de Boa Vista
Palácio João Evangelista Pereira de Melo – Gabinete da Vereadora Rômulo Amorim
Avenida Capitão Ene Garcez, 1264 - São Francisco - CEP 69 301 -60 - Tel.: (95) 3621-2872 - www.cmbv.org.br - Boa Vista - Roraima
E-mail: vereadorromuloamorim@gmail.com