PODER LEGISLATIVO
CÂMARA MUNICIPAL DE SANTARÉM
Avenida Dr. Anysio Chaves, 1001 – Aeroporto Velho
CEP: 68030-290 - SANTARÉM-PARÁ
CNPJ Nº 10.219.202/0001-82

PSDB
PARTIDO DA SOCIAL DEMOCRACIA BRASILEIRA

GABINETE DO VEREADOR PAULO GASOLINA - PSDB

Câmara Municipal de Santarém
Aprovado em única Discussão
Por: unanimidade
Plenário 31 / 08 / 2020.
Alberto Magalhães Cardoso
1° Secretário

REQUERIMENTO Nº. 791 **/2020**
Senhor Presidente,
Senhora e Senhores Vereadores:

Solicita a retomada das obras na Avenida Gonçalves Dias, situado no Bairro Santana.

REQUEIRO na forma regimental, de acordo com o Art. 52, do Regimento Interno deste Poder, depois de ouvido o Douto Plenário, seja endereçado expediente em atenção do **Secretário Municipal de Infraestrutura, Sr. Daniel Simões**, para solicitar **a retomada das obras na Avenida Gonçalves Dias, situado no Bairro Santana.**

FUNDAMENTAÇÃO

Senhora e Senhores Vereadores, moradores residentes na Avenida Gonçalves Dias, têm sido lesados com as péssimas condições da via ora supracitada no bojo desta propositura, impossibilitando-os de trafegar.

As obras na Av. Gonçalves Dias iniciaram em novembro de 2019, com previsão de entrega em março de 2020, entretanto, segundo moradores encontram-se paralisadas a mais de 3 meses, trazendo transtorno para a comunidade.

Ressalta-se que essa via é um importante corredor de acesso aos bairros da grande área da Prainha e o asfaltamento trará desenvolvimento econômico e social para a cidade.

Vale ressaltar que a manutenção das vias Públicas, está garantida na Constituição Federal, que pagam os seus impostos e requerem o mínimo possível dos serviços de infraestrutura para poderem trafegar e chegar ao destino plenejado.

A manutenção das vias públicas é importante porque melhora as condições de segurança no trânsito e evita transornos com maiores proporções.

O Poder Executivo através da Secretaria de Infraestrutura, têm um papel fundamental na manutenção das vias Públicas, proporcionando uma qualidade de acesso transitável aos munícipes, evitando transtornos, atrasos para quem sai todos os dias para o trabalho e que dependem do transporte coletivo.

Em virtude disso, peço o apoio dos Ilustres Pares, para a aprovação da presente matéria ora supracitada.

Em anexo, foto do local.

Sala das Sessões, Plenário do Palácio Tapajós, em de julho de 2020.

PAULO SÉRGIO NOGUEIRA DA SILVA
Vereador – Paulo Gasolina - PSDB

PODER LEGISLATIVO
CÂMARA MUNICIPAL DE SANTARÉM
Avenida Dr. Anysio Chaves, 1001 – Aeroporto Velho
CEP: 68030-290 - SANTARÉM-PARÁ
CNPJ Nº 10.219.202/0001-82

PSDB
PARTIDO DA SOCIAL DEMOCRACIA BRASILEIRA

GABINETE DO VEREADOR PAULO GASOLINA - PSDB





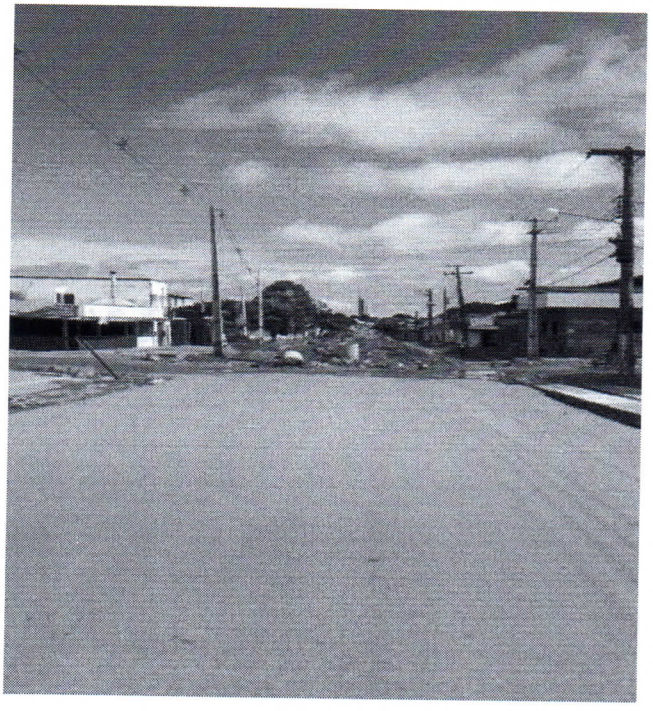

PAULO SÉRGIO NOGUEIRA DA SILVA
Vereador – Paulo Gasolina - PSDB

Câmara Municipal de Santarém
E-mail: vereadorpaulogasolina@hotmail.com