CÂMARA MUNICIPAL DE VEREADORES
GABINETE DO VEREADOR THOMAZ GUILHERME

PEDIDO DE PROVIDÊNCIA 1401

Indico a Senhora Prefeita Municipal que solicite junto a secretaria de planejamento Projeto Técnico para estacionamento binacional. Porto Seco (foto em anexo).

Justificativa

O presente pedido tem por objetivo atender demanda dos usuários e empresas do local, pois atenderia caminhões brasileiros e uruguaios, devido ao aquecimento do mercado de transporte internacional tendo em vista a demanda da fábrica da UPM que exigirá somente este ano grande número de veículos cruzando pela fronteira. A estruturação no envolto do porto seco é uma ação estratégica para a logística de nossa cidade.

Câmara Municipal de Sant'Ana do Livramento, 03 de agosto de 2021.

Thomaz Guilherme Goia Alves

Vereador PTB

Thomaz Guilherme
Vereador PTB
Poder Legislativo Municipal



DA LOCALIZAÇÃO:

Trecho Rua Lido Mazzini de 190m, entre a BR158 até Cruzamento Pery Ferrer Soares.

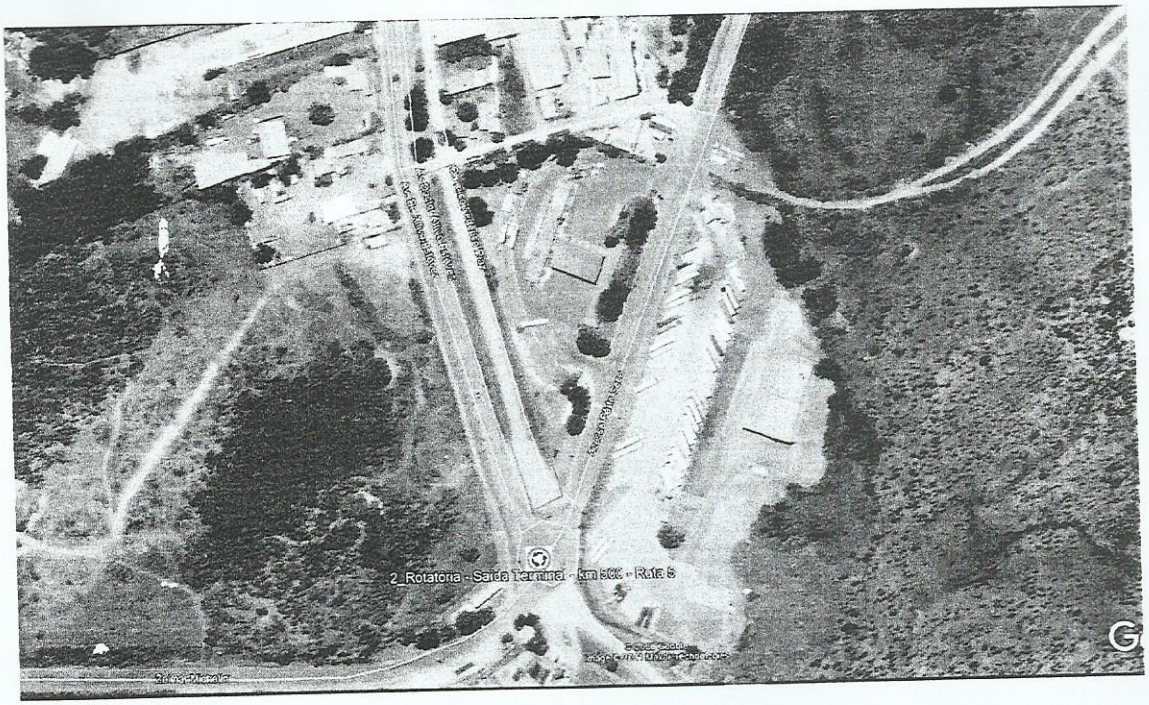

MUITO IMPORTANTE:

Esta área atinge mais de 25m de largura, neste trecho de 190m livres, estimamos entre 45 à 50 boxes.

NOSSO PROJETO:

Fazer deste trecho da Lido Mazini um local apropriado para estacionamento, Pernoite, com iluminação, sombra e banheiros públicos. Trazendo dignidade a estes profissionais do Transporte.

