CÂMARA MUNICIPAL DA ESTÂNCIA TURÍSTICA DE IBIÚNA

Estado de São Paulo

Rua Mauricio Barbosa Tavares Elias nº 314– 18150-000 – Ibiúna – SP.
Fone/Fax: (15) 3241-1266
www.camaraibiuna.sp.gov.br - e-mail: camaraibiuna@camaraibiuna.sp.gov.br

Indicação 384 /2013

Indico à Mesa, dispensadas as formalidades regimentais, seja o presente encaminhado ao **Chefe do Executivo Municipal**, e também encaminhe para o Secretario de Governo, para que o mesmo em contato com o setor competente da Administração Municipal verifique, dentro das possibilidades **A LIMPEZA E MANUTENÇAO DA PISTA QUE VAI DA VILA LIMA PARA A FIGUEIRA. MAIS PRECISAMENTE ALTURA DA IGREJA SÃO BENEDITO SUBINDO PARA A FIGUEIRA**

Justifico o presente pedido, pois estes Vereadores foram procurados por moradores mais precisamente pelo Sr. Jango, que nos informou da situação dessa pista. Entre a pista de carros com a pista de pedestres existe uma valeta para vazamento da água da chuva. Porém essa valeta se encontra-se em alguns pontos entupida por entulhos provocando enxurrada para a sua residência, além de entupida a pista de pedestre encontra no meio do mato, obrigando os pedestres a andar pela pista de carros ou pelo mato. Anexo para tanto fotos do local.

Pede-se urgência nos referidos serviços,

Da presente seja dado ciência aos moradores.

SALA DAS SESSÕES, VEREADOR RAIMUNDO DE ALMEIDA LIMA, EM 19 DE MARÇO DE 2013

ROZI AP. DOMINGUES SOARES MACHADO
VEREADORA

DALBERON ARRAIS MATIAS
VEREADOR

Pedro Luiz Ferreira

PAULO KENJI SASAKI
VEREADOR

PAULO CESAR DIAS DE MORAES
VEREADOR

Secretaria Administrativa
Recebido: 14/03/2013

Vereadora
Rozi Ap. Domingues Soares Machado
CEP 18.150-000 –Fone: (15) 98082914

Lado direito= Subida Estrada da Figueira

Lado Esquerdo- Passagem para Pedestre

Meio- Valeta para vazão da água de chuva- este pedaço está OK



Entulhos e Paus na Valeta impedindo a vazão da água, provocando enxurrada na casa do morador reclamante.

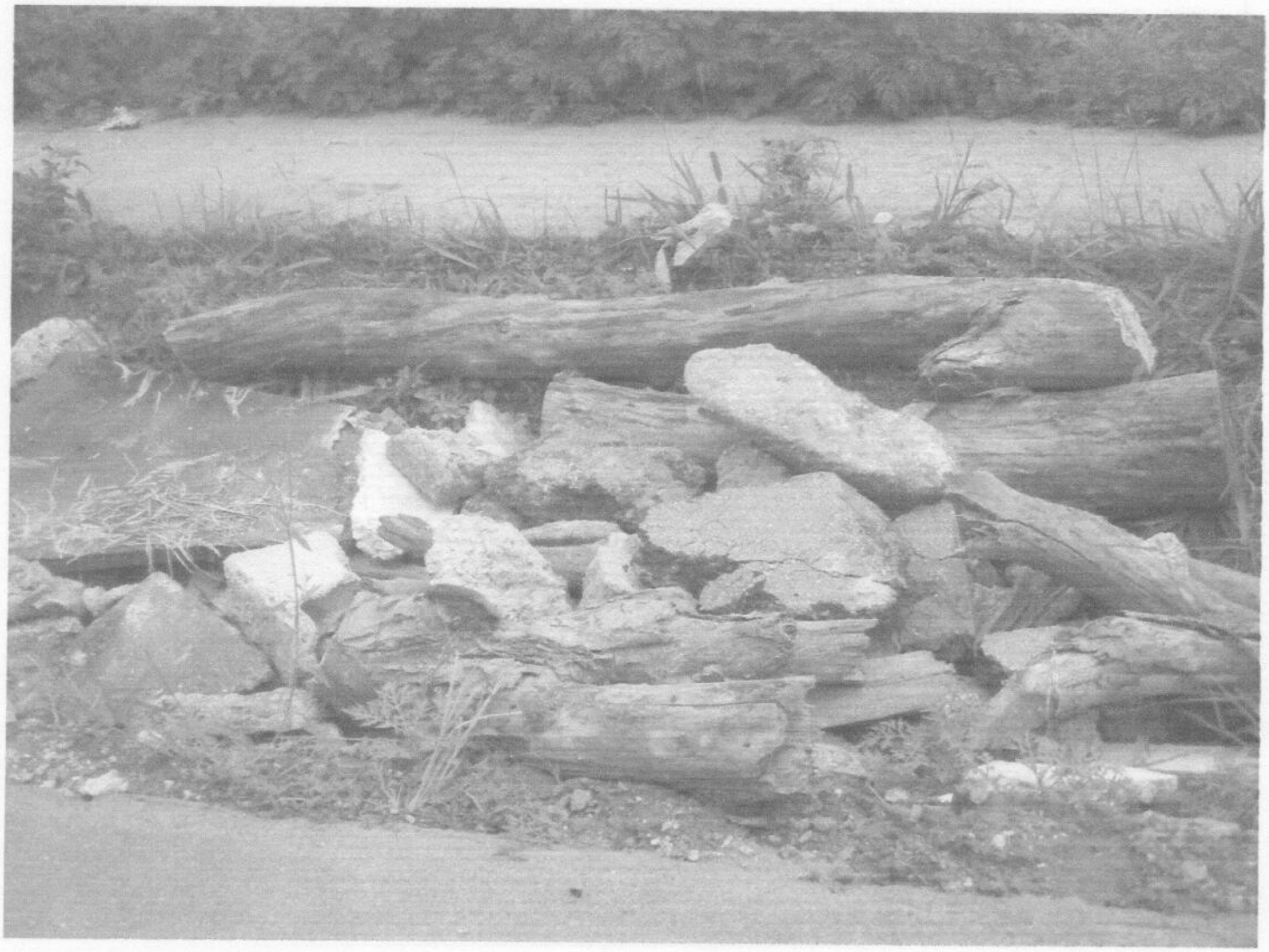

Entulhos na Valeta



Um pouco mais abaixo: Valeta tampada

Passagem para Pedestre – No meio do Mato

Pedestre tem que andar pela via de carros



Pedestre tem que andar pela via de carros ou pelo mato

