Câmara Municipal de Cascavel

ESTADO DO PARANÁ

CÂMARA MUNICIPAL DE CASCAVEL
Recebido em 27/11/2017
Protocolo

INDICAÇÃO Nº 3.342, DE 2017

(Autor: Vereador Mazutti/PSL)

Excelentíssimo Senhor Presidente da Câmara Municipal de Cascavel.

O Vereador Mazutti/PSL nos termos que regem o art. 116 do Regimento Interno desta Casa de Leis, propõe à Mesa Diretora, após a sua leitura no Pequeno Expediente, seja encaminhada esta Indicação ao Poder Executivo Municipal, perante a Secretaria Municipal de Serviços e Obras Públicas, realize uma operação tapa buraco na Rua Plinio Salgado, compreendido entre as Ruas Pio XII e Salgado Filho, Bairro Vila Tolentino.

É a Indicação. Sala das Sessões.
Cascavel, 23 de Novembro de 2017.

Mazutti
Vereador/PSL

Justificação

A referida rua sofre uma grande deterioração do asfalto após as fortes chuvas que caíram nos últimos dias, o local tem inúmeros buracos, dificultando os carros de transitar na via, os motoqueiros correm o risco de cair pelo vários buracos que tem.

Seguem fotos para apreciarem a real situação do local, pedidos se possível seja feita com urgência essa operação de tapa buracos.

Pelos motivos expostos espero, com o intuito de melhorar a qualidade de vida das pessoas, espero, pois, contar com a especial atenção do Poder Executivo a esta solicitação, que irá trazer muitos benefícios para os moradores.

CONFERIDO DIRETORIA LEGISLATIVA



Rua Pernambuco, 1843 - Centro - CEP 85810-021 - Cascavel - Paraná
Fone |45| 3321-8800 - Fax |45| 3321-8881 - www.camaracascavel.pr.gov.br - e-mail: admin@camaracascavel.pr.gov.br

CONFERIDO
DIRETORIA LEGISLATIVA

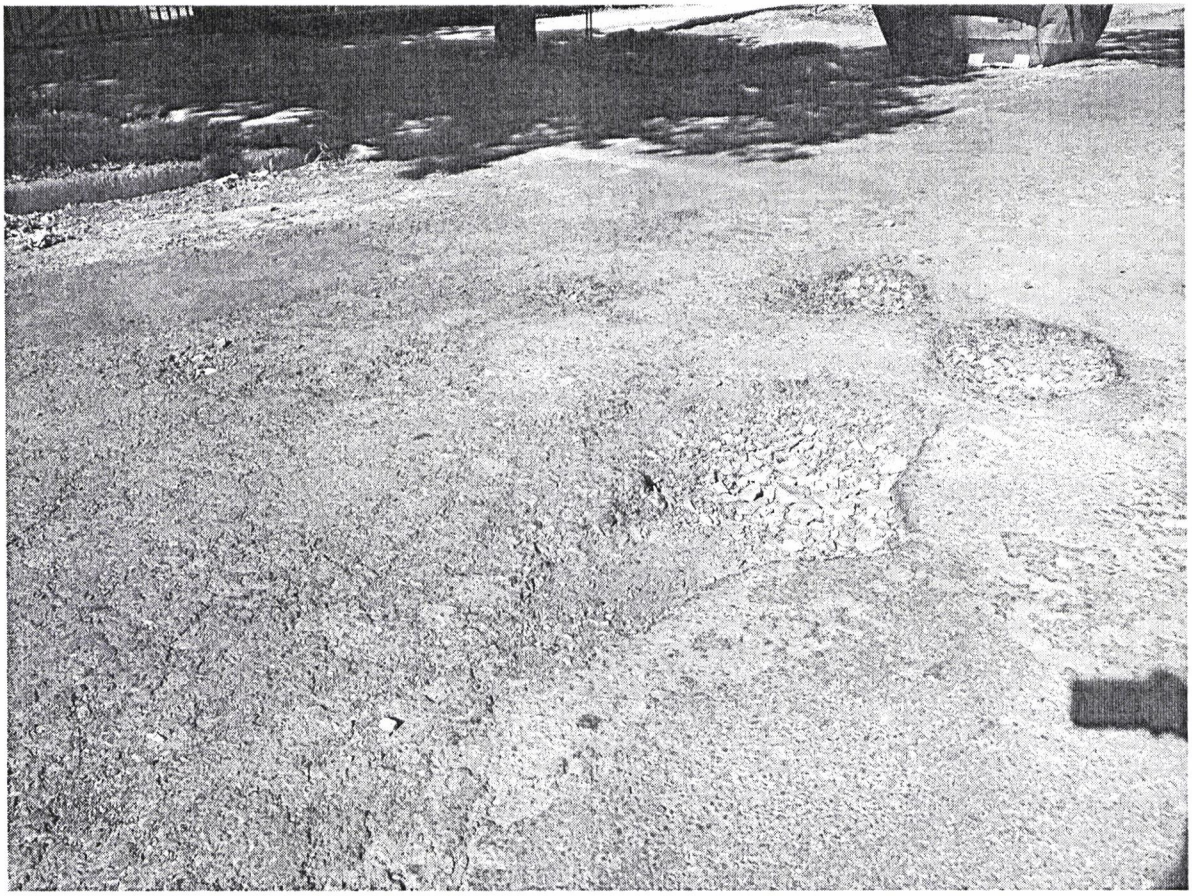

CONFERIDO



Rua Pernambuco, 1843 - Centro - CEP 85810-021 - Cascavel - Paraná
Fone |45| 3321-8800 - Fax |45| 3321-8881 - www.camaracascavel.pr.gov.br - e-mail: admin@camaracascavel.pr.gov.br

CONFERIDO



CONFERIDO COM O ORIGINAL