Câmara Municipal de Cascavel

ESTADO DO PARANÁ

CÂMARA MUNICIPAL DE CASCAVEL
Recebido em: 24/06/25
Protocolo

INDICAÇÃO Nº 1170 , DE 2025.

(Proponente: Vereador Edson Souza/MDB)

Excelentíssimo Senhor Presidente da Câmara Municipal de Cascavel.

INDICO, nos termos do art. 143 do Regimento Interno desta Casa de Leis, que seja encaminhado expediente à Secretaria Municipal de Serviços e Obras Públicas - SESOP, para que sejam realizados os serviços de limpeza e desentupimento de bocas de lobos na Rua Itatiba do Sul, numerais 50, 200 e 446, no bairro Santos Dumont.

É a Indicação. Sala das Sessões.
Cascavel, 18 de junho de 2025.

EDSON DE SOUZA:02876128993
Assinado de forma digital por EDSON DE SOUZA:02876128993
Dados: 2025.06.24 09:54:35 -03'00'

Edson Souza
Vereador/MDB

Justificativa

A presente indicação foi pautada na solicitação dos moradores da localização indicada, que sofrem frequentemente com o alagamento da via, visto que a boca de lobo em questão está entupida, inexistindo escoamento da água e afetando a vida dos munícipes.

CONFERIDO
DIRETORIA LEGISLATIVA



CONFERIDO
DIRETORIA LEGISLATIVA



CONFERIDO
DIRETORIA LEGISLATIVA

Rua Pernambuco 1843 – Centro – CEP 85810-021 – Cascavel – Paraná Fone (45) 3321-8812
Fax (45) 3321-8881 – www.camaracascavel.pr.gov.br – E-mail: cecd@camaracascavel.pr.gov.br

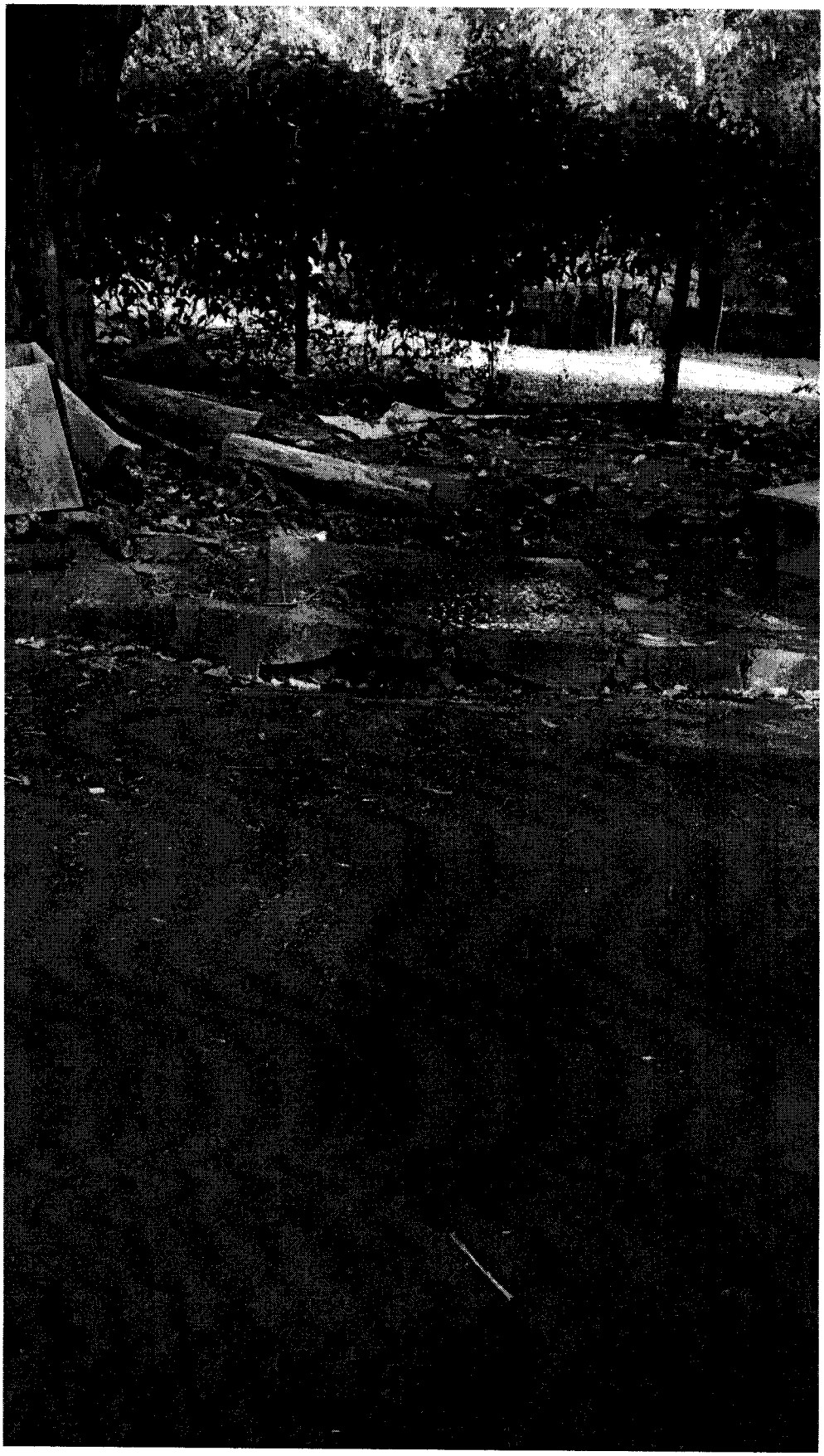

CONFERIDO
DIRETORIA LEGISLATIVA