Câmara Municipal de Cascavel

ESTADO DO PARANÁ

CÂMARA MUNICIPAL DE CASCAVEL
Recebido em: 14/02/25
Protocolo

INDICAÇÃO Nº 284 , DE 2025.
(Proponente: Vereador Rondinelle Batista/Novo)

Excelentíssimo Senhor Presidente da Câmara Municipal de Cascavel.

INDICO, nos termos do art. 143 do Regimento Interno desta Casa de Leis, seja encaminhado expediente à Secretaria Municipal de Meio Ambiente - SEMA, solicitando a roçada e a limpeza em toda a extensão do lote do Playground situado entre a Rua Cardoso e a Rua Volochem, no Bairro Universitário.

É a Indicação. Sala das Sessões.
Cascavel, 13 de fevereiro de 2025.

Rondinelle Batista
Vereador/Novo

Justificativa:

Venho, por meio deste solicitar com **urgência**, a roçada e limpeza de toda a extensão do lote. A vegetação no local atingiu proporções excessivas, o que tem causado sérias preocupações para os moradores da região.

Em razão do mato alto, há uma infestação crescente de ratos e baratas, que têm invadido as residências próximas, colocando em risco a saúde pública. Além disso, o mato alto também oferece um ambiente propício para a presença de animais peçonhentos, o que representa um risco à segurança de quem frequenta ou mora nas imediações.

Recentemente, conforme indicação do Vereador que ora subscreve, foi solicitada a manutenção e limpeza do Playground situado no referido lote. No entanto, foi realizada a limpeza do parquinho em si e de uma pequena área, aproximadamente há um metro do piso do Playground, o que não atende à totalidade da demanda apresentada.

Dessa forma, a roçada e limpeza do parquinho são medidas urgentes e essenciais para garantir a saúde e o bem-estar da comunidade local, prevenindo o agravamento desses problemas.

Conto com a especial atenção a esta solicitação, e aguardo resposta para darmos ciência aos moradores que nos cobram providencias imediatas.

RECEBIDO
DIRETORIA LEGISLATIVA

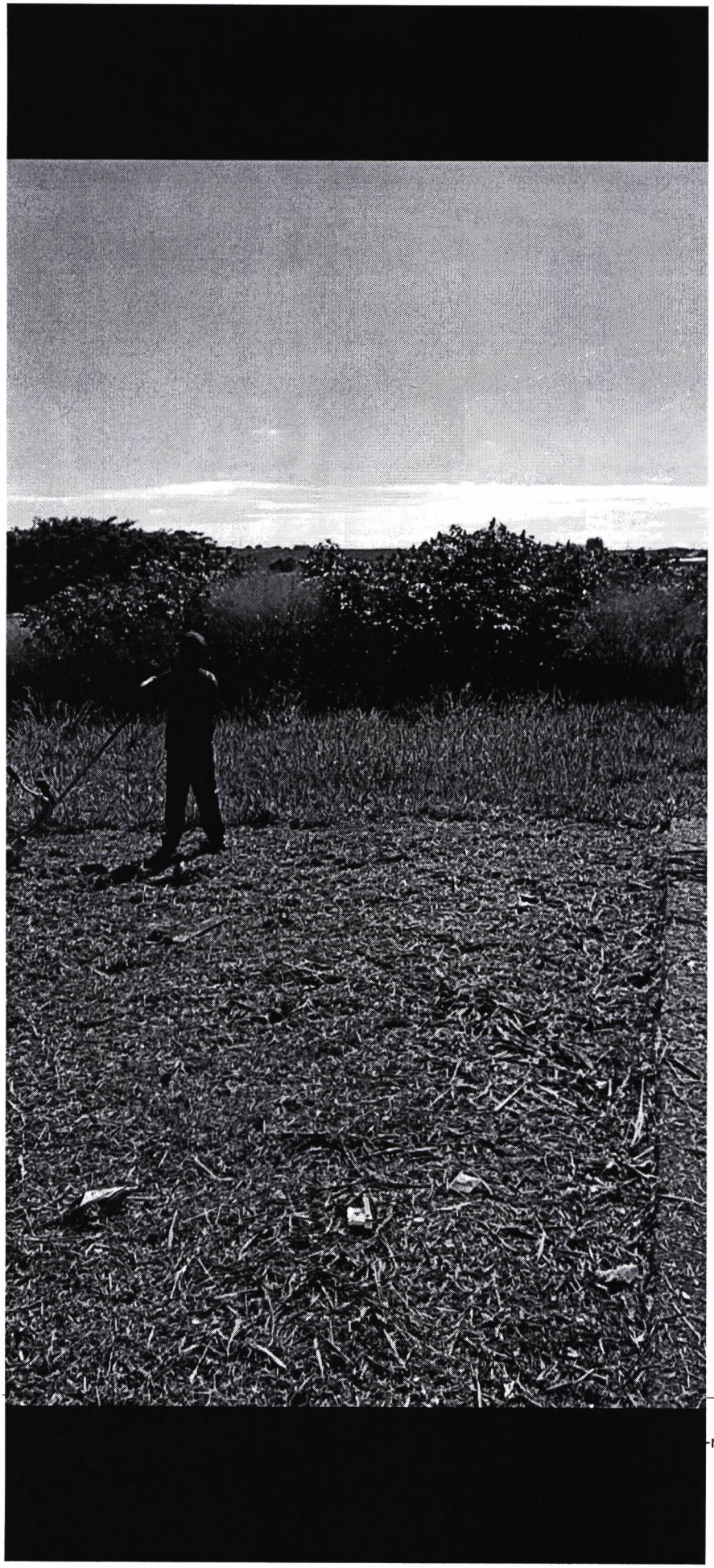

- Cascavel - Paraná
-mail: admin@camaracascavel.pr.gov.br

INSTITUTO DE PLANEJAMENTO DE CASCAVEL

Município de Cascavel
Espelho do Imóvel

Dados da Consulta

Cadastro:	121176000	**Inscrição:**	0037.0004.0015.0000	**Data**	13/02/2025

Dados Cadastrais

Loteamento:	CASCAVEL PARQUE	**Quadra:**	0004	**Lote:**	0015
Logradouro	CARDOSO	**Número:**	491		
Bairro:	UNIVERSITÁRIO	**Testada Principal**	47.64	**Testada Secund. (m):**	44.00
Área Lote	3182.90	**Área Un. (m²):** 72.00	**Núm. Unidades:**	1	**Área Total. (m²):** 72.00

Mapa de Localização

Latitude: 24° 59' 7.88" S **Longitude:** 53° 26' 19.89" O

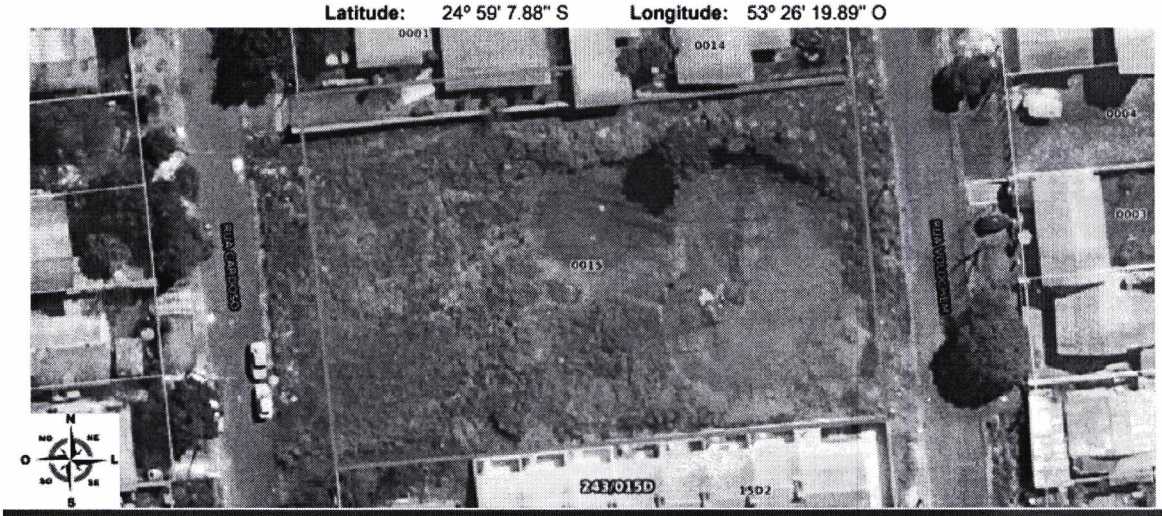

Informações Territoriais

Construido Pres Perm	NÃO	**Calçada**	Não
Patrimônio		**Muro**	Não
Pedologia	ZFAU-SUOC 1- Fragilidade	**Topografia**	Plano 1,00

Informações de Edificação

IDADE APARENTE	35	**FAIXA IDADE APARENTE**	Maior ou igual a 31anos - Fator
Matricula		**PADRÃO PGV**	PADRÃO SIMPLES

