PODER LEGISLATIVO DE CAMPO MOURÃO
ESTADO DO PARANÁ
RUA FRANCISCO FERREIRA ALBUQUERQUE 1488 - TELEFAX (44) 3518-5050 - CEP 87302-220
C.N.P.J. 79.869.772/0001-14
WWW.CAMPOMOURAO.PR.LEG.BR
Gabinete do Vereador Jadir Soares- Pepita – CIDADANIA 23

INDICAÇÃO

O Vereador que o presente subscreve, no uso das atribuições conferidas pelo Artigo 128, §1º, inciso I do Regimento Interno desta Casa de Leis, conforme na Lei de Diretrizes Orçamentária/2023- Programa: 0010 - Programa de Construção e Manutenção de Infraestrutura e Serviços da Área Urbana e Rural - Ação 2102: Gerenciar o Fundo Municipal de Iluminação Pública- SEIMOB; **INDICA** à Mesa, o envio de ofício ao **EXCELENTISSÍMO SENHOR PREFEITO - TAUILLO TEZELLI**, sugerindo que providencie a extensão de rede e instalação de Iluminação Pública, no Conjunto Habitacional Capricórnio, na esquina da Rua Padre Aloysio Jacobi com a Rua São Josafat. Segue anexo foto do local.

JUSTIFICATIVA

A presente indicação se faz necessária, pois o local não possuí iluminação, e uma vez que no referido local é frequentemente utilizado pelos moradores daquela localidade e no período da noite tem gerado muitas inseguranças aos Munícipes que ficam vulneráveis a assaltos e outros tipos de crime.

SALA DAS SESSÕES DO PODER LEGISLATIVO DE CAMPO MOURÃO, Estado do Paraná, em 10 de novembro de 2023.

Assinado digitalmente por:
JADIR SOARES
Vereador
10/11/2023 11:25:58

Jadir Soares
"Pepita"
Vereador – CIDADANIA 23

ESTE DOCUMENTO FOI ASSINADO EM: 10/11/2023 11:26 -03:00 -03
PARA CONFERÊNCIA DO SEU CONTEÚDO ACESSE https://c.atende.net/p654e3d7e0a2ea.

ANEXO

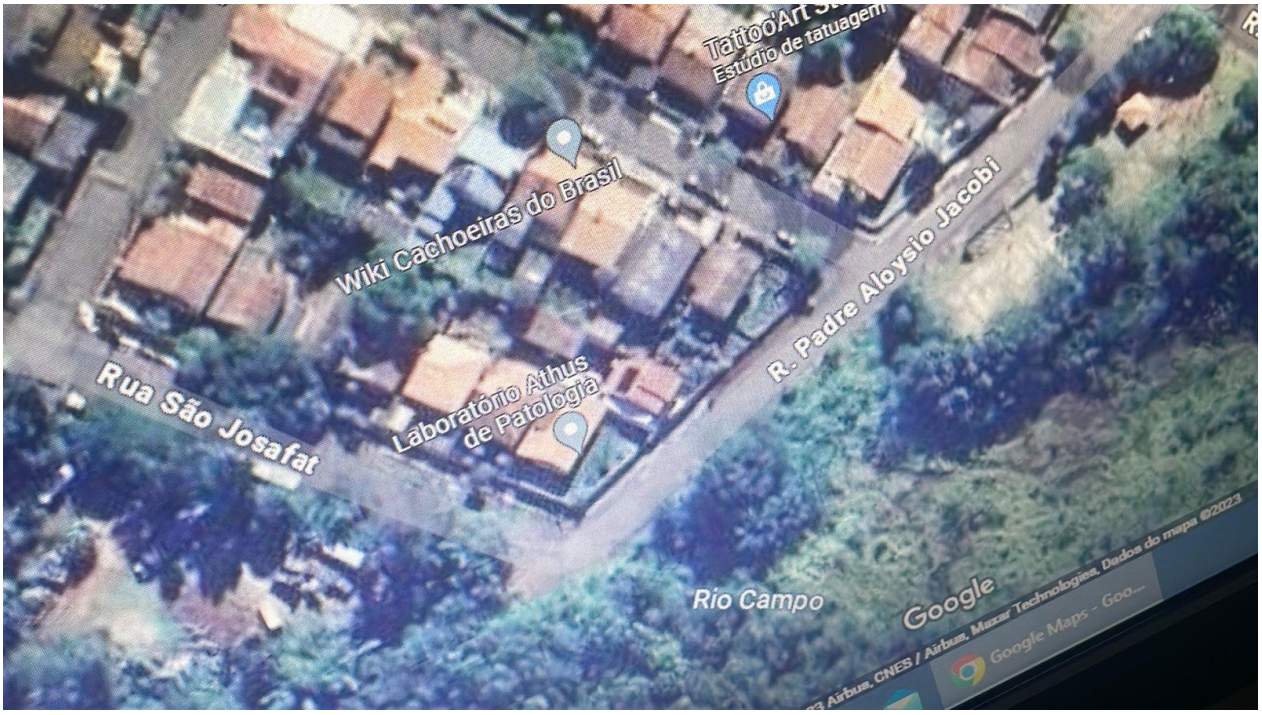

ESTE DOCUMENTO FOI ASSINADO EM: 10/11/2023 11:26 -03:00 -03
PARA CONFERÊNCIA DO SEU CONTEÚDO ACESSE https://c.atende.net/p654e3d7e0a2ea.