Câmara Municipal de Cascavel

ESTADO DO PARANÁ

CÂMARA MUNICIPAL DE CASCAVEL
Recebido em 28/06/24
Protocolo

PROJETO DE LEI Nº 67 DE 2024.
(Proponente: Vereador Sadi Kisiel/Republicanos)

Denomina com o nome de Joselita Dias Gudin "Dona Zelita", um próprio público do município.

A Câmara Municipal de Cascavel, Estado do Paraná, aprova:

Art. 1º Esta Lei denomina de Joselita Dias Gudin "Dona Zelita", o Salão Comunitário Jardim Turisparque, localizado na Rua Pedro Baú, nº653, no bairro Universitário.

Art. 2º Esta Lei entra em vigor na data de sua publicação oficial.

Palácio José Neves Formighieri, 72º aniversário de Cascavel.
Cascavel, 24 de junho de 2024.

Sadi Kisiel
Vereador/Republicanos

Justificativa:

A presente proposta legislativa, tem por objetivo prestar uma justa homenagem em memória a Sra. Joselita Dias Gudin, qual teve sua vida sempre voltada para ações em sua comunidade.

Nasceu em 29 de junho de 1942 no município de Belo Horizonte em Minas Gerais, passou sua infância na cidade de Dracena, um município no interior do estado de São Paulo. Ao mudar-se para o Paraná, primeiramente morou em Ubiratã, porém, em meados dos anos 70 passou a residir em Cascavel, sempre na região sul.

Sua última morada em nosso município foi no bairro Universitário, Sra. Joselita popularmente conhecida como "Dona Zelita" sempre foi membro muito atuante de ações na comunidade, podemos citar algumas de suas conquistas como presidente de bairro por mais de duas décadas.

Conseguiu a realização de cursos profissionalizantes de corte e costura, capoeira, entre outros, para os moradores do bairro. Foi idealizadora de jantares, bailes e festas para arrecadar verba para a associação e fazer investimentos. Anualmente realizava a festa do dia das crianças, com distribuição de bolos, sucos, sanduiches e presentes, assim como a festa de natal para as famílias mais carentes, com a presença até de Papai Noel, onde em ambos os eventos ela arrecadava os insumos na própria comunidade. Eventos como a rainha do bairro e os sopões para as pessoas mais carentes, e para que no salão comunitário fosse realizado a pesagem da pastoral da criança.

CONFERIDO
DIRETORIA LEGISLATIVA

Quando finalmente sua rua foi comtemplada com a construção de asfalto, Dona Zelita solicitou que a prefeitura realocasse o valor para a colocação de manilhas para escoar a água entre as ruas Três Barras e Três amigos, pois na época de chuvas todas as casas ficavam alagadas.

Juntamente com o Padre Gervasio, lutaram para a Prefeitura cedesse parte do terreno da Associação dos Moradores para a construção da Igreja Católica a Capela Nossa Senhora da Salete, e após a conquista de ter o espaço para a construção, Sra. Joselita em comum acordo com os moradores, doaram para a construção da igreja o valor arrecadado para colocar piso no salão.

Dona Zelita sempre foi uma pessoa muito solicita com os membros da comunidade, não se importando em abrir mão do seu próprio bem estar em prol do próximo. Ela andava constantemente pelas ruas do bairro conversando com os moradores, para entender suas necessidades, e quando uma família se encontrava em situação de vulnerabilidade social, ela mesmo saia em busca de doações.

Sempre foi uma pessoa que sabe da importância da politica na vida das pessoas, tendo participação ativa em sessões e reuniões na Câmara Municipal de Vereadores, sempre apresentando as reinvindicações da comunidade.

Infelizmente no dia 21 de maio de 2015 a querida Dona Zelita encerrou sua jornada, deixando seu companheiro Sr. Alcides Finatto, quatro filhos, dez netos, sete bisnetos e muitos amigos que construiu em sua longa jornada de líder comunitária.

Sendo assim, considerando o acima exposto, uma homenagem a Sra. Joselita Dias Gudin, será uma forma de reconhecer e agradecer seu importante legado para a cidade e principalmente ao seu bairro, destacando sua dedicação em trazer desenvolvimento e melhorias para a população.

Pelas razões expostas, submete-se o mesmo à análise pelos membros desta Casa de Leis, na certeza de sua aprovação pelos nobres pares.



CONFERIDO
DIRETORIA LEGISLATIVA

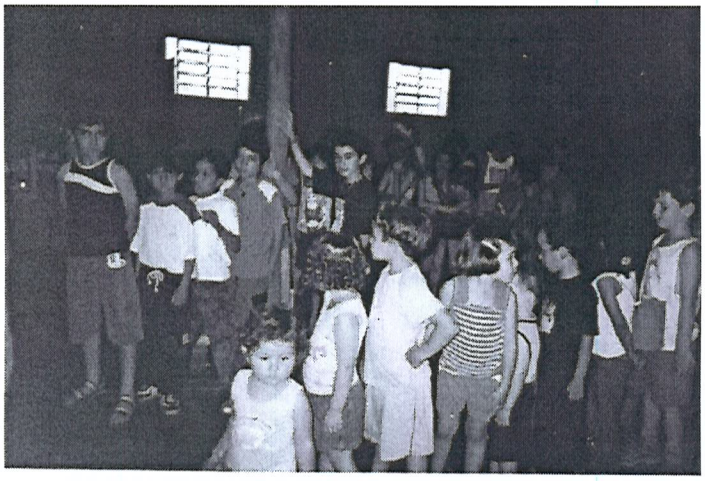

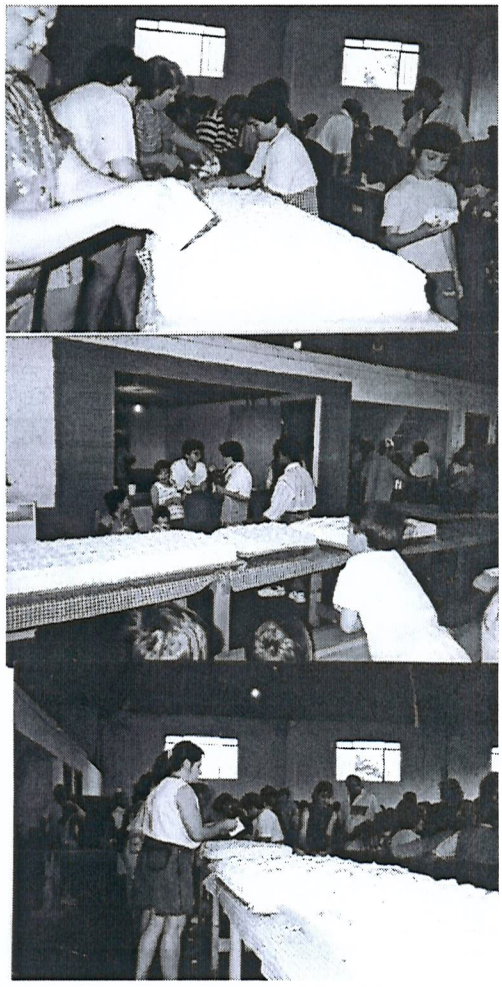

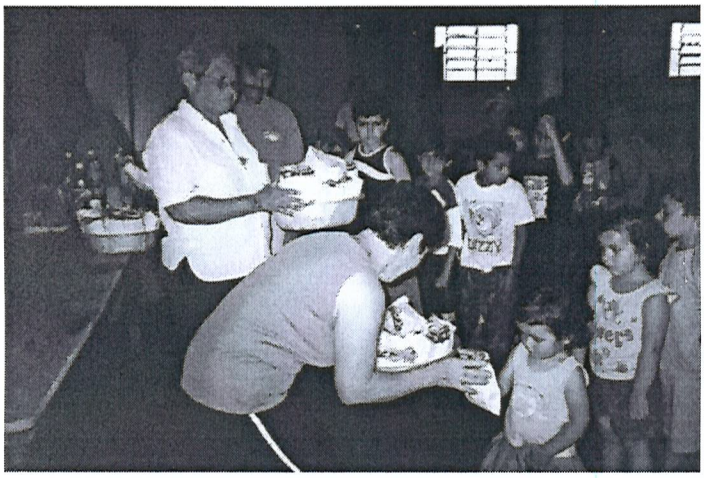



RETORIA LEGISLATIVA

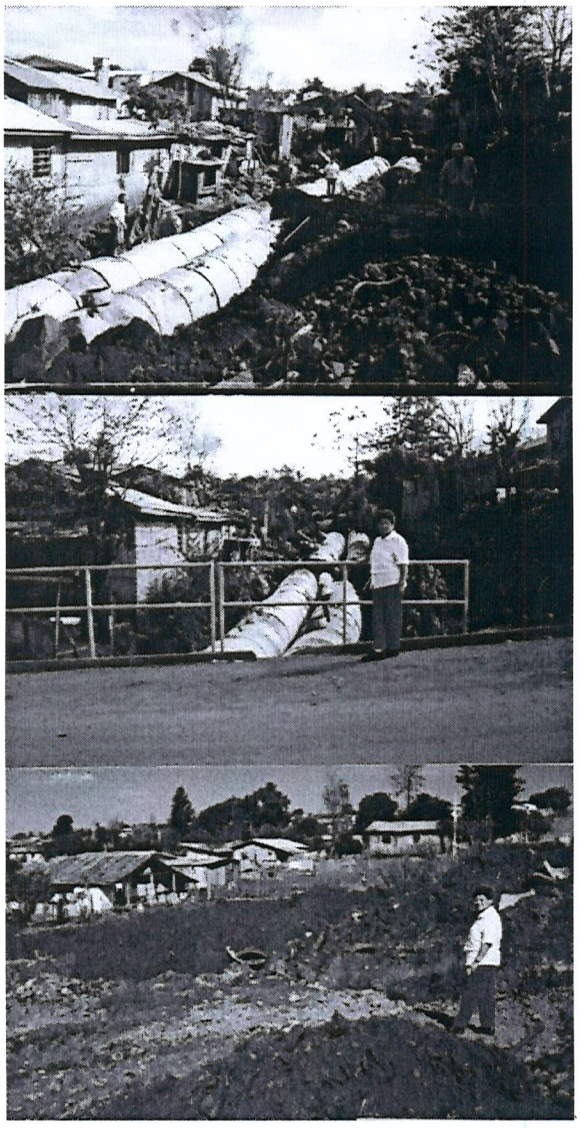

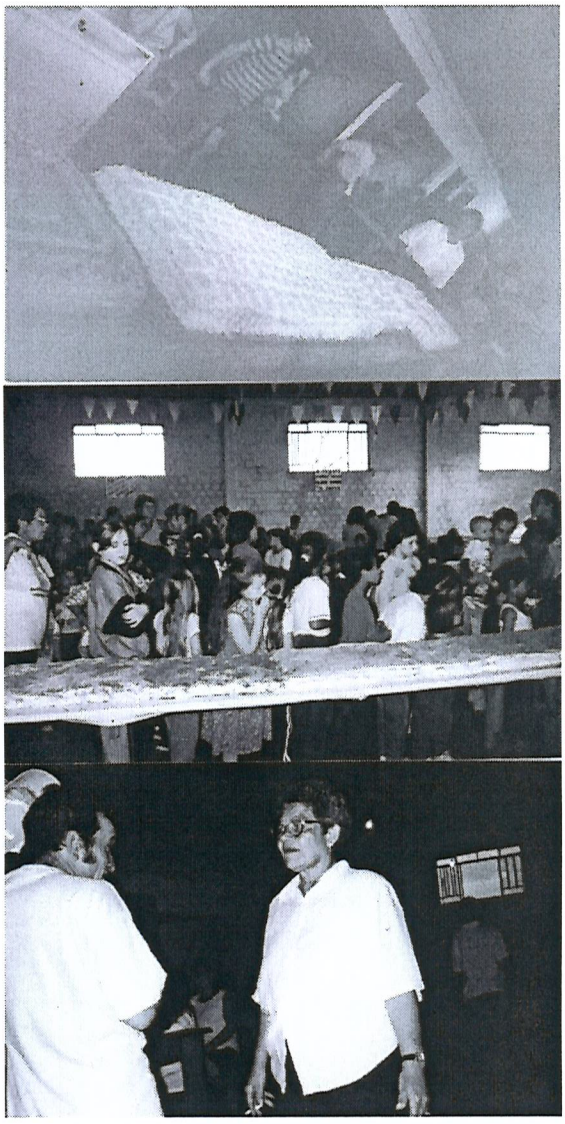

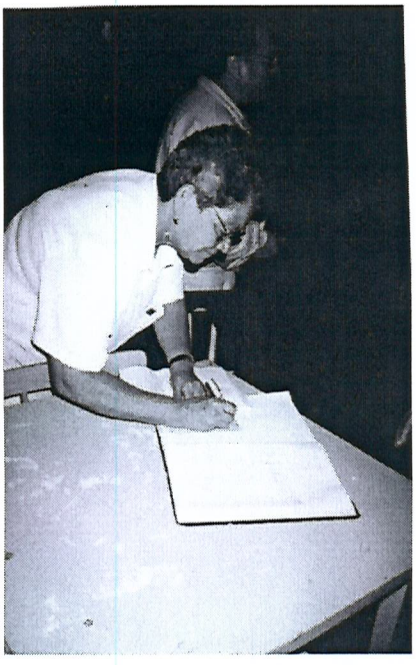

CONFERIDO
DIRETORIA LEGISLATIVA

FUNARPEN
SELO DIGITAL Nº
33jMx.EzyBu.aenlC
Controle:
EwNIX.LjrW
Consulte esse selo em
http://funarpen.com.br

CERTIDÃO DE ÓBITO

Nome

JOSELITA DIAS GUDIN

Matricula

079848 01 55 2015 4 00142 275 0044235 57

Sexo	Cor	Estado civil e idade
Feminino	Parda	Viúva, 72 anos ••

Naturalidade	Documento de identificação	Eleitor
Belo Horizonte-MG ••	1.569.067/SSP/PR ••	Não

Filiação e residência
JOSÉ DIAS GUDIN e **DOMINGAS ALVES FERREIRA**, residente e domiciliada Rua Tres Barras, 330, Universitario, em Cascavel-PR ••

Data e hora do falecimento	Dia	Mês	Ano
Vinte e um de maio de dois mil e quinze, às 14h 45min ••	21	05	2015

Local do falecimento
Hospital São Lucas, Rua Engenheiro Rebouças, 2219, Centro, em Cascavel-PR ••

Causas
Choque séptico refratário, Sepse pulmonar, Hemotórax, Dissecção Aneurisma Aorta Toráxica, Hipertensão Arterial Sistemica ••

Sepultamento / Cremação (Município e cemitério, se conhecido)	Declarante
Cemitério Parque São Luiz, Bairro São Cristovão, Cascavel-PR ••	CRISLAINE BIEGER DE QUEIROZ ••

Nome e número de documento do médico que atestou o óbito
Dr. Fernando A. de S. Pereira, CRM nº 29289 ••

Observações / Averbações
Nascida no dia 29/06/1942. Pela declarante foi-me dito, que a falecida não deixou bens a inventariar e nem testamento, e que a mesma não era eleitora. Era viúva de ALCI MATIAS e deixou quatro (4) filhos maiores: REINALDO ALVES DE QUEIROZ com 52 anos, CICERO ALVES DE QUEIROZ com 50 anos, ARNALDO ALVES DE QUEIROZ com 48 anos e MARLI ALVES DE QUEIROZ com 46 anos. Apresentado a Declaração de Óbito do Ministério da Saúde nº 19905070-8. Custas: Isentas (Face a Lei Federal 9.534/97) ••

Nome do Ofício
Cartório de Registro Civil Esteves Santos

Oficial Registrador
Marina Esteves Santos - Oficial

Município / UF
Município de Cascavel - Estado do Paraná

Endereço
Rua São Paulo, nº 659
CEP 85.801-020 - Fone (45)3223-4095/ Fax (45) 3224-6190

O conteúdo da certidão é verdadeiro. Dou fé.

Cascavel -PR, 21 de maio de 2015.

Marina Esteves Santos
Oficial
Adriana Maria Dalfovo Santos
Escrevente Autorizada

OFÍCIO DO REGISTRO CIVIL
1º OFÍCIO
Marina Esteves Santos
OFICIAL
Fone (45) 3223-4095
CASCAVEL - PARANÁ