LIDO NO EXPEDIENTE DA
SESSÃO 14/03/17
12 Secretário

ESTADO DE RORAIMA
CÂMARA MUNICIPAL DE BOA VISTA
GABINETE DA VEREADORA ALINE REZENDE

INDICAÇÃO Nº 283 / 2017

A Vereadora que esta subscreve com amparo no Art. 122 do Regimento Interno SOLICITA que seja encaminhada a Excelentíssima Senhora Teresa Surita - Prefeita do Município de Boa Vista, enviar à **Secretaria Municipal de Obras e Urbanismo - SMOU** a seguinte **INDICAÇÃO:**

QUE SEJA FEITA A LIMPEZA DAS ENCOSTAS, ILUMINAÇÃO PÚBLICA, ESCOAMENTO, PLACAS DE SINALIZAÇÃO E CALÇADA NA RUA SILVIO LEITE NO BAIRRO CAIMBÉ.

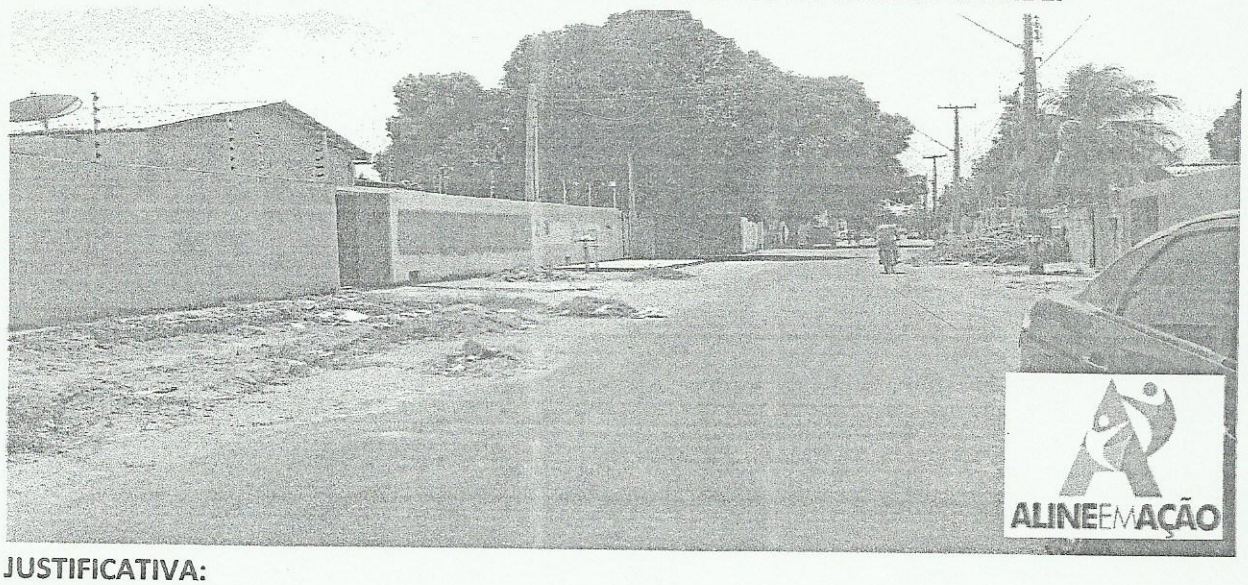

JUSTIFICATIVA:

A mesma necessita de limpeza das encostas, iluminação pública, escoamento, placas de sinalização e calçada. Moradores relatam que as encostas da rua estão em péssimo estado, cheias de buracos, lama e muito lixo por toda sua extensão. Em dias de chuva a rua fica totalmente alagada por falta de escoamento e a água chega a invadir as residências. Os moradores não têm por onde transitar com segurança, pois a mesma não possui calçada. Os mesmos não aguentam mais estes problemas, todos os anos no inverno passam pelos mesmos transtornos, e no verão sofrem com a poeira. A falta de sinalização adequada e de iluminação precária traz muita insegurança aos moradores. Fomos ao local e constatamos a total falta de infraestrutura, visto que em período de chuvas a situação da mesma se agrava.

Diante do exposto, solicito do órgão competente, a Prefeitura Municipal de Boa Vista RR, a iniciativa imediata e urgente para a solução deste problema.

Por se tratar de um pedido da comunidade, solicito atendimento urgente nesta indicação.

Gabinete da Vereadora, Boa Vista/RR 08 de Março de 2017.

ELISA

Providenciado Através do Ofício.
Nº 36 de 17/16/03 de 2017
Diva

ALINE REZENDE
Vereadora

RECEBIDO
DIRETORIA DE COMISSÕES
EM 07/03/17
ASSINATURA

Câmara Municipal de Boa Vista
Palácio João Evangelista Pereira de Melo – Gabinete da Vereadora Aline Rezende
Avenida Capitão Ene Garcêz, 1264 - São Francisco - CEP 69 301 160 - Tel.: (95) 3621-2872 - www.cmbv.org.br - Boa Vista - Roraima
Email: vereadoraalinerezende@gmail.com