Câmara Municipal de Castro

ESTADO DO PARANÁ

INDICAÇÃO Nº 139/2023

SÚMULA: Indica a necessidade de melhorias na sinalização da Rua Odiles Petreski, nesta cidade.

Senhor Presidente,

Indico a Secretaria Municipal de Segurança Pública, a necessidade de melhorias na sinalização Horizontal e Vertical da Rua Odiles Petreski, nesta cidade.

JUSTIFICATIVA

Encaminho esta Indicação a pedidos dos moradores da cidade, por se tratar de uma Rua bem movimentada, está gerando insegurança nos moradores e motoristas da região. A pintura de faixas e sinalizações na via ajudaria na conscientização dos motoristas.

Visando a segurança dos munícipes é que faço esta indicação

Sala das Sessões da Câmara Municipal, em 12 de junho de 2023.

Documento assinado eletronicamente por **Jhonnathan de Sousa Flugel**, **Vereador da Câmara Municipal de Castro**, conforme autorizado pela Resolução nº 07/2021.

Jhonnathan Flugel

Vereador

ZapSign 183443a4-1714-44f8-91f5-4460797fdf98. Documento assinado eletronicamente, conforme MP 2.200-2/2001 e Lei 14.063/2020.

CROQUI:

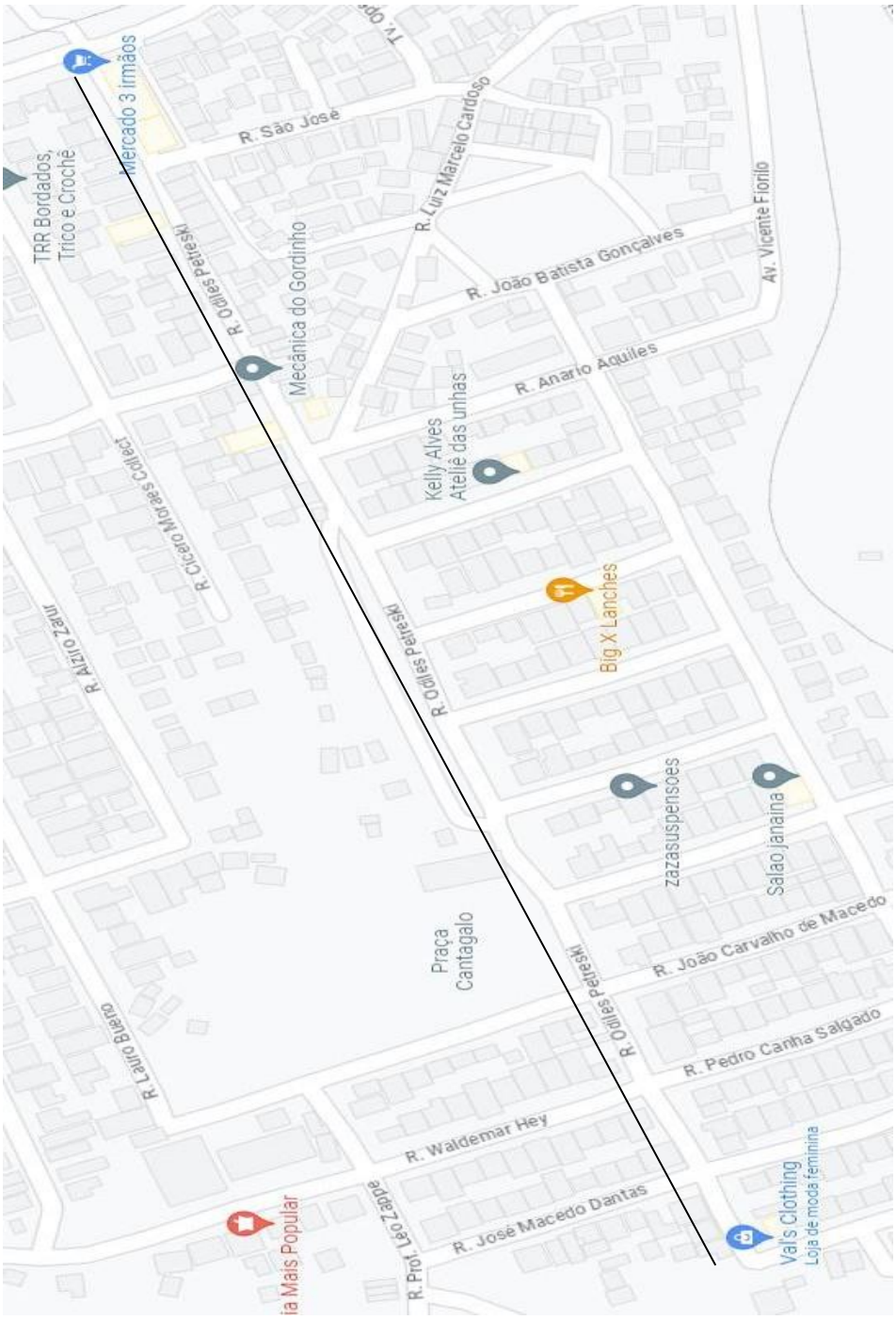

ZapSign 183443a4-1714-44f8-91f5-4460797fdf98. Documento assinado eletronicamente, conforme MP 2.200-2/2001 e Lei 14.063/2020.

ZapSign By Truora **Relatório de Assinaturas**

Datas e horários em UTC-0300 (America/Sao_Paulo)
Última atualização em 12 Junho 2023, 15:45

Sinalização Osiles Petreski.docx

Documento número 183443a4-1714-44f8-91f5-4460797fdf98

Assinaturas

jhonnathan flugel
Assinou

Pontos de autenticação:
Assinatura na tela
IP: 172.31.3.37
Dispositivo: Mozilla/5.0 (Windows NT 10.0; Win64; x64) AppleWebKit/537.36 (KHTML, like Gecko) Chrome/109.0.0.0 Safari/537.36
Data e hora: 12 Junho 2023, 15:38:02
E-mail: jflugel@castro.pr.leg.br
Token: 7142c10b-****-****-****-77cb1d896aaa



Assinatura de jhonnathan flugel

Indicação nº 139 /2023
Assinou

Pontos de autenticação:
Assinatura na tela
Código enviado por e-mail
IP: 172.31.80.73
Dispositivo: Mozilla/5.0 (Windows NT 10.0; Win64; x64) AppleWebKit/537.36 (KHTML, like Gecko) Chrome/109.0.0.0 Safari/537.36
Data e hora: 12 Junho 2023, 15:45:10
E-mail: recepcao@castro.pr.leg.br (autenticado com código único enviado exclusivamente a este e-mail)
Token: a0e59868-****-****-****-906d2a296bf1

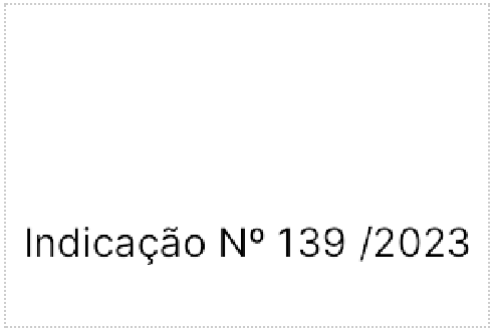

Assinatura de Indicação nº 139 /2023

ICP Brasil

Hash do documento original (SHA256):
bbe932bd515524f8b0be7cf0dddd53499079935a9c710b3c46e8a16893577389

Verificador de Autenticidade:
https://app.zapsign.com.br/verificar/autenticidade?doc=183443a4-1714-44f8-91f5-4460797fdf98

Integridade do documento certificada digitalmente pela ZapSign (ICP-Brasil):
https://zapsign.com.br/validacao-documento/

Este Log é exclusivo ao, e deve ser considerado parte do, documento número 183443a4-1714-44f8-91f5-4460797fdf98, de acordo com os Termos de Uso da ZapSign disponível em zapsign.com.br

