CÂMARA DE
FORTALEZA

Gabinete do Vereador Luiz Sérgio

REQUERIMENTO N° - 6441 / 2025

REQUER O ENVIO DE OFÍCIO À SECRETARIA EXECUTIVA REGIONAL XI, SOLICITANDO A UTILIZAÇÃO DA RUA JOEL MARQUES, Nº 91, BAIRRO PICI, PARA REALIZAÇÃO DO EVENTO CRUZADA EVANGELÍSTICA, NO DIA 14/07/2025.

EXMO. SR. PRESIDENTE DA CÂMARA MUNICIPAL DE FORTALEZA

O **VEREADOR LUIZ SÉRGIO (PSB)**, no uso de sua atribuição regimental, vem, mui respeitosamente, à presença de V. Exª, requerer o envio de ofício à Secretaria Executiva Regional XI, solicitando a utilização da Rua Joel Marques, nº 91, Bairro Pici, para realização do evento Cruzada Evangelística, no dia 14/07/2025, horário 19:00h às 22:00h.

Sem mais para o momento antecipamos protestos de mais elevada estima e consideração, bem como, nos colocamos ao seu inteiro dispor para qualquer esclarecimento que se faça necessário.

DEPTO. LEGISLATIVO DA CÂMARA MUNICIPAL DE FORTALEZA, DE JULHO DE 2025.

LUIZ SÉRGIO
VEREADOR- PSB

Assinado por LUIZ SÉRGIO SANTOS em 8 de julho de 2025 às 11:42
Para acessar o documento assinado digitalmente, clique na URL abaixo.

CÂMARA DE
FORTALEZA

Gabinete do Vereador Luiz Sérgio

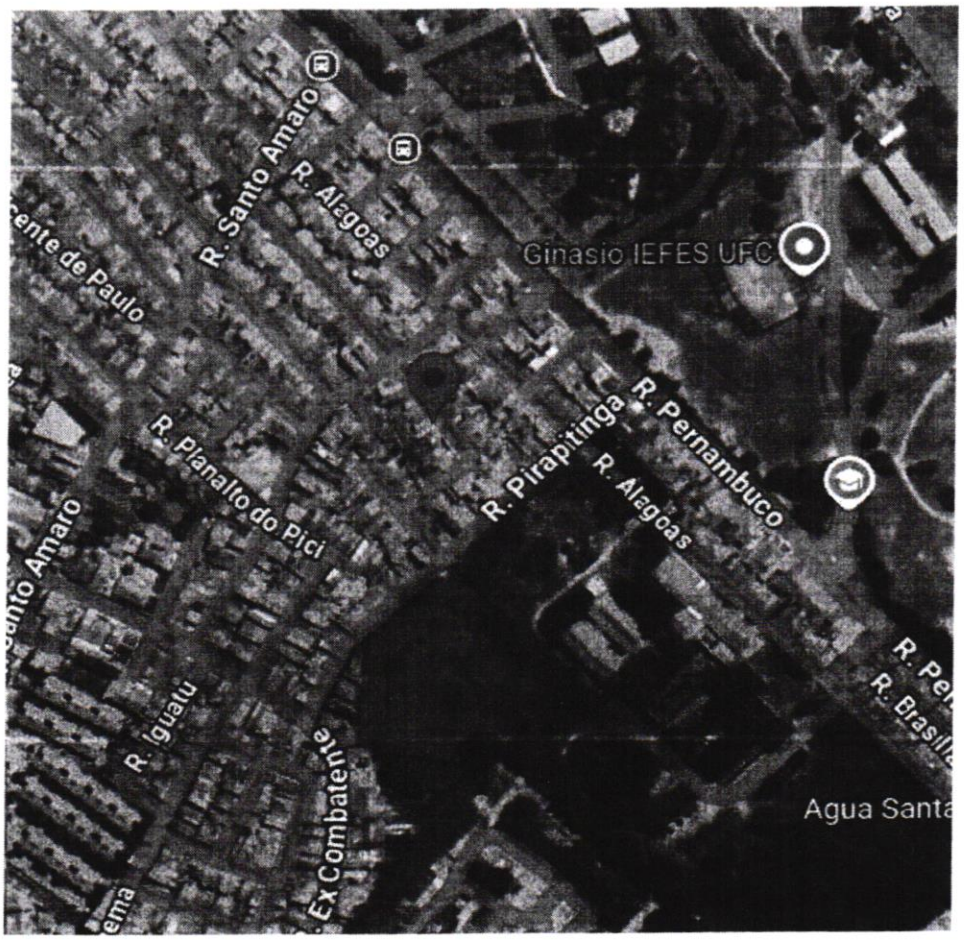

LUIZ SÉRGIO
VEREADOR- PSB

Assinado por LUIZ SERGIO SANTOS em 8 de julho de 2025 às 11:42
Para acessar o documento assinado digitalmente, clique na URL abaixo:

Assinaturas Digitais

Documento registrado em 8 de julho de 2025 às 14:42

Para conferir o documento assinado digitalmente, acesse o endereço eletrônico abaixo:

https://cmfor360.fortaleza.ce.leg.br/documento/1751996578276_a1ca42d6-5c08-4d9d-bdf2-ece13e6e1bbf

Documento assinado por

LUIZ SÉRGIO SANTOS

Requerimento

Nº do Protocolo: 2025071443000352

Nº SAPL: 6441/2025

Registrado por LUIZ SÉRGIO SANTOS em 8 de julho de 2025 às 11:42

Para conferir o documento assinado digitalmente, acesse o endereço eletrônico abaixo:

https://cmfor360.fortaleza.ce.leg.br/documento/1751996578276_a1ca42d6-5c08-4d9d-bdf2-ece13e6e1bbf

Autores:

LUIZ SÉRGIO SANTOS

CÂMARA DE
FORTALEZA

RECIBO DE MATÉRIA

Sistema de Recibo de Matéria

Protocolo Nº: 2025071443000352

Número SAPL: 6441/2025

Tipo de Matéria: Requerimento

Ementa: REQUER O ENVIO DE OFÍCIO À SECRETARIA EXECUTIVA REGIONAL XI, SOLICITANDO A UTILIZAÇÃO DA RUA JOEL MARQUES, Nº 91, BAIRRO PICI, PARA REALIZAÇÃO DO EVENTO CRUZADA EVANGELÍSTICA, NO DIA 14/07/2025.

Data Hora 08/07/2025 - 14:43

Registrado por: LUIZ SÉRGIO SANTOS

Protocolado por: LUIZ SÉRGIO SANTOS

Autores da Matéria:

LUIZ SÉRGIO SANTOS

Emitido em 09/07/2025 - Sistema de Recibo de Matéria