# Câmara Municipal de Castro

ESTADO DO PARANÁ

GABINETE DO VEREADOR KLEBER ROBERTO SVIERCOSKI

Requerimento nº 671/2025

Dropsigner
powered by Lacuna Software

***SÚMULA: Requer que sejam realizados estudos sobre a viabilidade de implantação de iluminação pública na região do Herval do Xaxim, distrito do Abapã, conforme já solicitado no Requerimento nº 378/2025, o qual até a presente data não obteve resposta.***

**Senhor Presidente,**

Requeiro à mesa, após ouvido o Plenário na forma regimental, que seja oficiado ao Prefeito Municipal e à Secretaria de Infraestrutura e Logística do Interior, reiterando o pedido já formulado no Requerimento nº 378/2025, solicitando estudos e providências para a implantação de iluminação pública na região do Herval do Xaxim, comunidade pertencente ao Distrito do Abapã, conforme croqui já anexado anteriormente.

**JUSTIFICATIVA**

O presente requerimento tem como finalidade reforçar a solicitação anteriormente apresentada, tendo em vista que não houve retorno, manifestação ou resposta oficial ao requerimento já protocolado, apesar da necessidade apontada pelos moradores.

A falta de iluminação pública na região gera insegurança, dificulta a locomoção noturna e coloca em risco a integridade dos residentes e transeuntes. Ressalta-se que se trata de área habitada, com residências distribuídas ao longo da estrada, e que a iluminação trará maior segurança, visibilidade e qualidade de vida à população local.

Documento assinado no Dropsigner. Para validar o documento e suas assinaturas acesse https://www.dropsigner.com/validate/AFR8C-FLS3J-62VT9-Q336F.

Diante disso, reitera-se o pedido para que o Executivo Municipal responda ao requerimento original e adote as providências necessárias, considerando o interesse público envolvido e a relevância social da demanda. Dessa forma, solicito a colaboração dos nobres pares para aprovação do presente requerimento.

Sala das Sessões da Câmara Municipal, em 9 de dezembro de 2025.

Documento assinado eletronicamente por **Kleber Roberto Sviercoski, Vereador da Câmara Municipal de Castro**, conforme autorizado pela Resolução nº 07/2021.

Assinado eletronicamente por:
Kleber Roberto Sviercoski
Data: 09/12/2025 16:29 -03:00

Dropsigner powered by Lacuna Software

**Kleber Roberto Sviercoski**

**Vereador**

Documento assinado no Dropsigner. Para validar o documento e suas assinaturas acesse https://www.dropsigner.com/validate/AFR8C-FLS3J-62VT9-Q336F.

# Câmara Municipal de Castro
## ESTADO DO PARANÁ

GABINETE DO VEREADOR KLEBER ROBERTO SVIERCOSKI

*Requerimento nº 378 de 2025*

Assinado eletronicamente por:
Recepção
Data: 10/07/2025 14:52 -03:00
Dropsigner
powered by Lacuna Software

***SÚMULA: Requer estudos sobre a viabilidade da implantação de iluminação pública na região do Herval do Xaxim, comunidade pertencente ao Distrito do Abapã, conforme croqui anexo.***

**Senhor Presidente,**

Requeiro à mesa, após ouvido o Plenário na forma regimental, seja oficializado ao Prefeito Municipal e à Secretaria de Infraestrutura e Logística do Interior, solicitando estudos sobre a viabilidade da implantação de iluminação pública na região do Herval do Xaxim, comunidade pertencente ao Distrito do Abapã, conforme croqui anexo.

**JUSTIFICATIVA**

A presente solicitação atende a reivindicação dos moradores da região do Herval do Xaxim, que têm manifestado preocupação com a falta de iluminação pública no local. Trata-se de uma área habitada, com várias residências dispersas ao longo das vias, onde a ausência de iluminação compromete diretamente a segurança das famílias, especialmente no período noturno.

É notório que a iluminação pública é essencial para garantir a segurança, a acessibilidade e o direito de ir e vir dos cidadãos, conforme previsto no art. 5º, caput, da Constituição Federal, que assegura a todos o direito à segurança. Ademais, o art. 6º da Constituição Federal elenca a segurança pública como direito social fundamental.

Este pedido visa atender ao interesse coletivo, promovendo maior segurança e qualidade de vida para os munícipes, em observância aos princípios da eficiência, moralidade e razoabilidade na Administração Pública, conforme previsto no art. 37, caput, da Constituição Federal.

Documento assinado no Dropsigner. Para validar o documento e suas assinaturas acesse https://www.dropsigner.com/validate/[illegible]

# Câmara Municipal de Castro
## ESTADO DO PARANÁ

GABINETE DO VEREADOR KLEBER ROBERTO SVIERCOSKI

Diante do exposto, contamos com a colaboração dos nobres pares para aprovação do presente requerimento e que seja encaminhado ao Executivo Municipal e a Secretaria competente para análise e adoção das providências necessárias.

Sala das Sessões da Câmara Municipal, em 10 de julho de 2.025.

Documento assinado eletronicamente por **Kleber Roberto Sviercoski**, **Vereador da Câmara Municipal de Castro**, conforme autorizado pela Resolução nº 07/2021.

Assinado eletronicamente por:
Kleber Roberto Sviercoski
Data: 10/07/2025 14:25 -03:00

Dropsigner
powered by Lacuna Software

**Kleber Roberto Sviercoski**

**Vereador**

**CROQUI:**

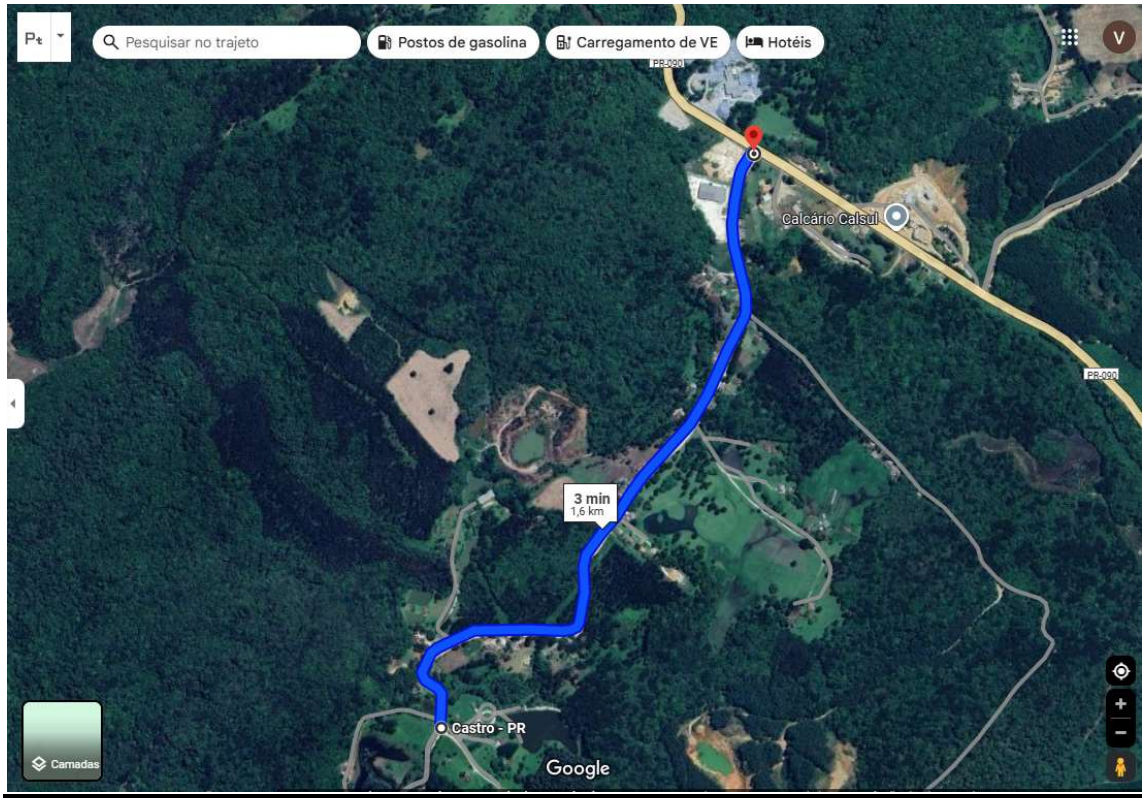


Documento assinado no Dropsigner. Para validar o documento e suas assinaturas acesse https://www.dropsigner.com/validate/AAR8C-2D65E-62XYM-0336B7.

# MANIFESTO DE ASSINATURAS

Código de validação: EAAQD-2D65E-D2XMM-GP6B7

Tipo de assinatura: Simples

Esse documento foi assinado pelos seguintes signatários nas datas indicadas (Fuso horário de Brasília):

✔ Kleber Roberto Sviercoski em 10/07/2025 14:25 - Assinado eletronicamente

| Endereço IP | Geolocalização |
|---|---|
| 179.189.26.169 | Lat: -24,796839 Long: -50,007868<br>Precisão: 1198 (metros) |

| Autenticação | kleber@castro.pr.leg.br (Verificado) |
|---|---|
| Login | |

**b3wcainjspvO32AB27MJsdtk9uoGb9iC8nusOMB+FSU=** SHA-256

✔ Recepção em 10/07/2025 14:52 - Assinado eletronicamente

| Endereço IP | Geolocalização |
|---|---|
| 179.189.26.169 | Não disponível |

| Autenticação | recepcao@castro.pr.leg.br (Verificado) |
|---|---|
| Login | |

**MKBClSbOZsYAPaLabsIEV2ZTBjsIHADvFdJgCd9VdjU=** SHA-256

Para verificar as assinaturas, acesse o link direto de validação deste documento:

Documento assinado no Dropsigner. Para validar o documento e suas assinaturas acesse https://www.dropsigner.com/validate/AFR8C-FLS3J-62VT9-Q336F.

https://www.dropsigner.com/validate/EAAQD-2D65E-D2XMM-GP6B7

Ou acesse a consulta de documentos assinados disponível no link abaixo e informe o código de validação:

https://www.dropsigner.com/validate

Documento assinado no Dropsigner. Para validar o documento e suas assinaturas acesse https://www.dropsigner.com/validate/AFR8C-FLS3J-62VT9-Q336F.

# MANIFESTO DE ASSINATURAS

Código de validação: AFR8C-FLS3J-62VT9-Q336F

Tipo de assinatura: Simples

Esse documento foi assinado pelos seguintes signatários nas datas indicadas (Fuso horário de Brasília):

✔ Kleber Roberto Sviercoski em 09/12/2025 16:29 - Assinado eletronicamente

| Endereço IP | Geolocalização |
|---|---|
| 179.189.26.169 | Lat: -24,790702 Long: -49,991191<br>Precisão: 3056 (metros) |

| Autenticação | kleber@castro.pr.leg.br (Verificado) |
|---|---|
| Login | |

**N/r2rTX5vRATYl81TdYe9k/JowbT23sF3mtgfV6NmOs=** SHA-256

✔ Recepção em 09/12/2025 17:31 - Assinado eletronicamente

| Endereço IP | Geolocalização |
|---|---|
| 179.189.26.169 | Lat: -24,790702 Long: -49,991191<br>Precisão: 3056 (metros) |

| Autenticação | recepcao@castro.pr.leg.br (Verificado) |
|---|---|
| Login | |

**024FC5dbhplfIWQHuVVIM2f6MoYX+mYM6em6wPvn4CQ=** SHA-256

Para verificar as assinaturas, acesse o link direto de validação deste documento:

https://www.dropsigner.com/validate/AFR8C-FLS3J-62VT9-Q336F

Ou acesse a consulta de documentos assinados disponível no link abaixo e informe o código de validação:

https://www.dropsigner.com/validate