Câmara Municipal de Castro
ESTADO DO PARANÁ

GABINETE DO VEREADOR KLEBER ROBERTO SVIERCOSKI

Requerimento nº 73/2025

Dropsigner
powered by Lacuna Software

SÚMULA: Requer a necessidade da extensão de rede de energia elétrica com iluminação pública na Rua Jerônimo Sviercoski, localizada no distrito de Abapã, neste município.

Senhor Presidente,

Requeiro à mesa, após ouvido o Plenário na forma regimental, seja oficializado ao Prefeito Municipal e a COPEL – Companhia Paranaense de Energia, a necessidade da extensão de rede de energia elétrica com iluminação pública na Rua Jerônimo Sviercoski, localizada no distrito de Abapã, neste município.

JUSTIFICATIVA

A presente indicação fundamenta-se no dever da administração pública de garantir segurança e bem-estar à população, conforme estabelecido no artigo 30, inciso V, da Constituição Federal, que atribui ao município a organização e prestação dos serviços públicos locais, incluindo a iluminação pública. Além disso, a Resolução nº 414/2010 da ANEEL reforça a responsabilidade municipal pela manutenção e expansão desse serviço essencial.

Cabe ressaltar que a referida via apresenta intensa circulação de pedestres e veículos, especialmente no período noturno, tornando-se um ponto de risco para a segurança pública devido à baixa visibilidade. A ausência de iluminação adequada favorece a ocorrência de delitos e dificulta a mobilidade segura dos

Documento assinado no Dropsigner. Para validar o documento e suas assinaturas acesse https://www.dropsigner.com/validate/TYASS-CCRPC-HLAJS-G2ULR.

moradores, podendo configurar omissão do poder público quanto à sua obrigação de promover um ambiente urbano seguro e acessível.

Dessa forma, solicito que sejam adotadas as providências cabíveis para a extensão de rede de energia com iluminação pública no local, garantindo maior segurança e qualidade de vida à população.

Sala das Sessões da Câmara Municipal, em 14 de fevereiro de 2.025.

Documento assinado eletronicamente por **Kleber Roberto Sviercoski, Vereador da Câmara Municipal de Castro**, conforme autorizado pela Resolução nº 07/2021.

Assinado eletronicamente por:
Kleber Roberto Sviercoski
Data: 17/02/2025 16:32 -03:00

Dropsigner powered by Lacuna Software

Kleber Roberto Sviercoski

Vereador

CROQUI:

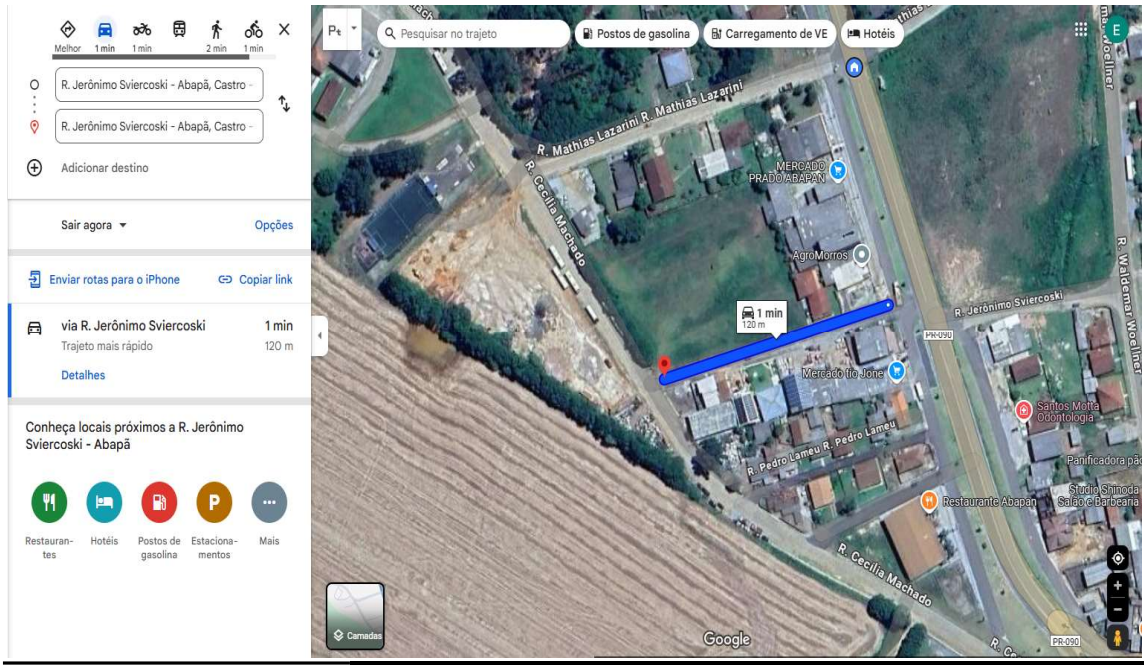

Documento assinado no Dropsigner. Para validar o documento e suas assinaturas acesse https://www.dropsigner.com/validate/TYASS-CCRPC-HLAJS-G2ULR.

MANIFESTO DE ASSINATURAS

Código de validação: TYASS-CCRPC-HLAJS-G2ULR

Tipo de assinatura: Simples

Esse documento foi assinado pelos seguintes signatários nas datas indicadas (Fuso horário de Brasília):

✔ Kleber Roberto Sviercoski em 17/02/2025 16:32 - Assinado eletronicamente

Endereço IP	Geolocalização
179.189.26.169	Lat: -24,796839 Long: -50,007868 Precisão: 1198 (metros)

Autenticação	kleber@castro.pr.leg.br (Verificado)
Login	

46vl9mApMtdOjoZYlCD+OoDRDf/y7OQR34cTZi6qTXQ= SHA-256

✔ Recepção em 17/02/2025 17:06 - Assinado eletronicamente

Endereço IP	Geolocalização
179.189.26.169	Lat: -24,796848 Long: -50,005302 Precisão: 1258 (metros)

Autenticação	recepcao@castro.pr.leg.br (Verificado)
Login	

mUxn5XUG6NQIU2esn9lJYYzRhNTxmKIARm8BI7D/PdI= SHA-256

Para verificar as assinaturas, acesse o link direto de validação deste documento:

https://www.dropsigner.com/validate/TYASS-CCRPC-HLAJS-G2ULR

Ou acesse a consulta de documentos assinados disponível no link abaixo e informe o código de validação:

https://www.dropsigner.com/validate