Câmara Municipal de Pelotas
Documento Protocolado
Sob Nº 3212
Em 29/06/12
Responsável

CÂMARA MUNICIPAL DE PELOTAS
BANCADA DO PTB

PEDIDO DE PROVIDÊNCIA

Exmo. Sr. Presidente da Mesa Diretora
Exmos. Srs. Vereadores

EMENTA: O Vereador que esta subscreve, no uso de suas atribuições, vem, após ouvido o Colendo Plenário, solicitar à Unidade Gestora de Projetos (UGP) e a Secretaria Municipal de Obras (SMO), a pavimentação da rua Plácido de Castro no bairro Três Vendas, em uma extensão de cinco quadras.

JUSTIFICATIVA: Justifica-se a presente proposição, tendo em vista que a referida rua normalmente encontra-se em péssimas condições de trafegabilidade, causando enormes prejuízos aos veículos que por ali circulam.

Ressaltamos que esta rua é itinerário de transporte coletivo, além de contar com grande fluxo de estudantes frequentadores da Escola de Ensino Fundamental Dr. Procópio Duval Gomes de Freitas, que em dias de chuva enfrentam dificuldades de acesso pelo acúmulo de barro em toda sua extensão, além da proliferação de insetos provenientes da falta de esgoto.

Acreditamos que a pavimentação desta importante via, permitirá uma rota alternativa de acesso a outras ruas e até mesmo bairros da cidade, além de trazer benefícios ao povo, proporcionando conforto à população.

Diante do exposto encaminhamos este pedido, na expectativa de contar com o apoio do Poder Executivo Municipal, para solução deste problema com a maior urgência possível.

SALA DAS SESSÕES, EM 28 DE JUNHO DE 2012.

VEREADOR IDEMAR BAEZ
Líder da Bancada do PTB

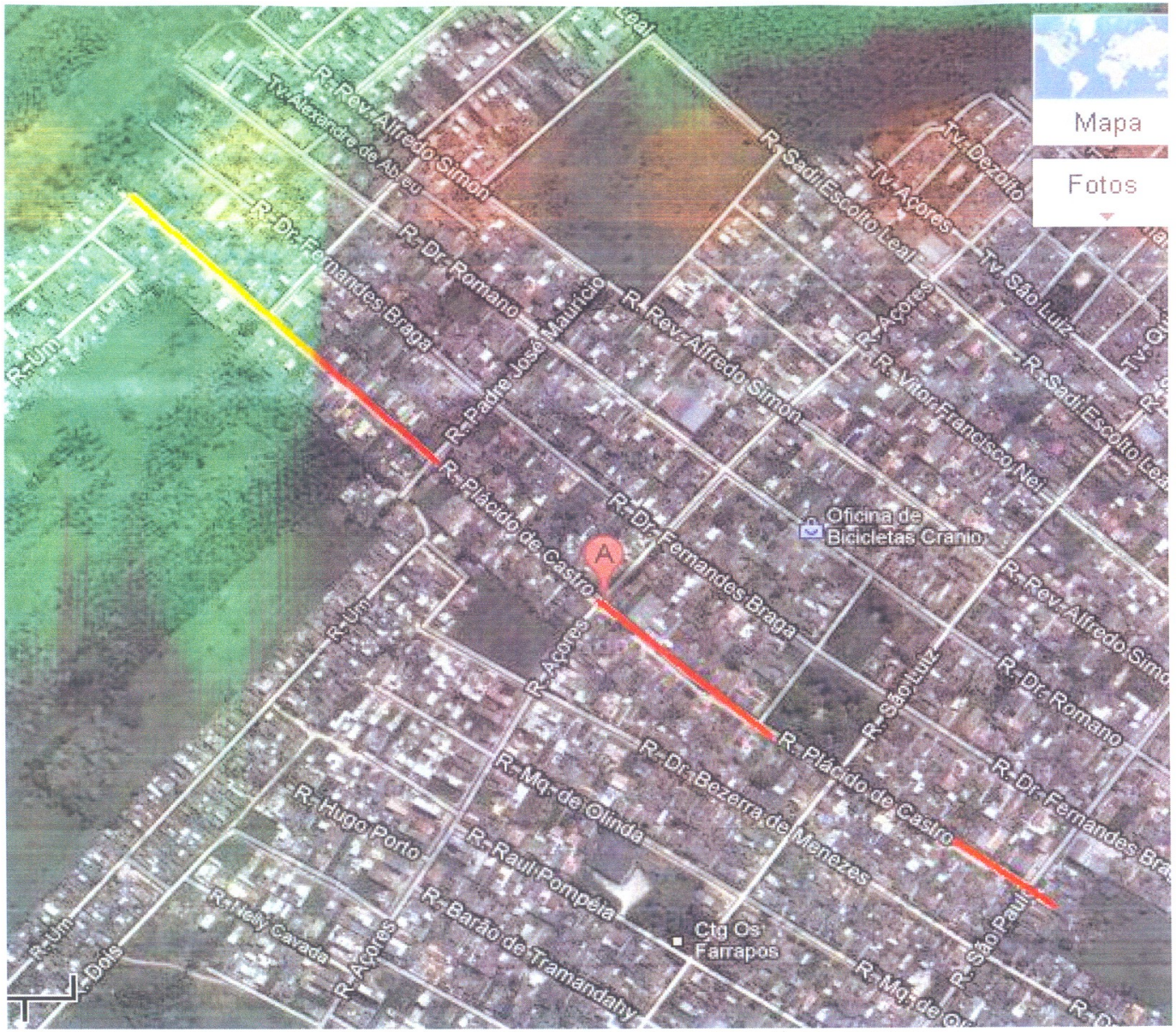
Mapa
Fotos
R. Rev. Alfredo Simon
Tv. Alexandre de Abreu
R. Dr. Fernandes Braga
R. Dr. Romano
R. Padre José Maurício
R. Sadi Escolto Leal
Tv. Açores
Tv. Dezoito
Tv. São Luiz
R. Açores
R. Vitor Francisco Nei
R. Um
R. Plácido de Castro
Oficina de Bicicletas Cranio
A
R. São Luiz
R. Dr. Bezerra de Menezes
R. Mq. de Olinda
R. Hugo Porto
R. Raul Pompéia
R. Barão de Tramandahy
R. Healy Cavada
Ctg Os Farrapos
R. São Paulo
R. Dois