VEREADOR
BRUNO
MORAES

INDICAÇÃO Nº _/2025

"Indica a manutenção da pavimentação asfáltica, construção de calçadas e reparo na tubulação de esgoto na rua Traucá, bairro Portal da Amazônia."

O Vereador que esta subscreve, com amparo no Regimento Interno desta Casa Legislativa, indica à Exma. Sra. Prefeita Municipal de Rio Branco, ao Secretário Municipal de Infraestrutura e Mobilidade Urbana – SEINFRA, e ao Diretor-Presidente do Serviço de Água e Esgoto de Rio Branco – SAERB, que sejam adotadas providências urgentes para:

A MANUTENÇÃO DA PAVIMENTAÇÃO ASFÁLTICA, CONSTRUÇÃO DE CALÇADAS E REPARO NA TUBULAÇÃO DE ESGOTO NA RUA TRAUCÁ, BAIRRO PORTAL DA AMAZÔNIA, CEP 69915-631.

JUSTIFICATIVA

A presente proposição tem por finalidade atender aos reclamos da população residente na Rua Traucá, no Bairro Portal da Amazônia, que enfrenta sérios transtornos em virtude da precariedade da via.

A via encontra-se com a pavimentação em estado extremamente precário, com o asfalto bastante comprometido, desgastado pelo tempo e pela falta de manutenção adequada, como também sem calçadas, tornando-se de difícil acesso para veículos e pedestres, **principalmente crianças e idosos que circulam diariamente pelo local.** A situação se agrava em períodos de chuva, quando a via se torna completamente intrafegável, já tendo causado o atolamento de caminhões de coleta de lixo e transporte escolar, comprometendo serviços essenciais.

Além disso, há grave problema na rede de esgoto, cuja tampa encontra-se com as laterais quebradas e vazamento de dejetos na via pública, o que representa risco à saúde dos moradores e contaminação ambiental.

GABIENTE DO VEREADOR BRUNO MORAES
RUA ANTUNES DE ALENCAR, 105, BOSQUE – RIO BRANCO/AC
vereadorbruno11@gmail.com

Valorizando nossa gente!

Scanned with CamScanner

VEREADOR
BRUNO
MORAES

Diante disso, urge que a Prefeitura, por meio da SEINFRA e do SAERB, promova:

- A manutenção da pavimentação asfáltica da via;
- A construção de calçadas com acessibilidade;
- O reparo da estrutura da tampa de esgoto e eliminação dos vazamentos identificados.

A adoção das medidas ora indicadas trará maior segurança, salubridade e dignidade aos moradores da localidade. **(IMAGENS EM ANEXO)**

Sala das Sessões, _____ de 2025

BRUNO MORAES
Vereador de Rio Branco

GABIENTE DO VEREADOR BRUNO MORAES
RUA ANTUNES DE ALENCAR, 105, BOSQUE – RIO BRANCO/AC
vereadorbruno11@gmail.com

Valorizando nossa gente!

Scanned with CamScanner

VEREADOR
BRUNO
MORAES

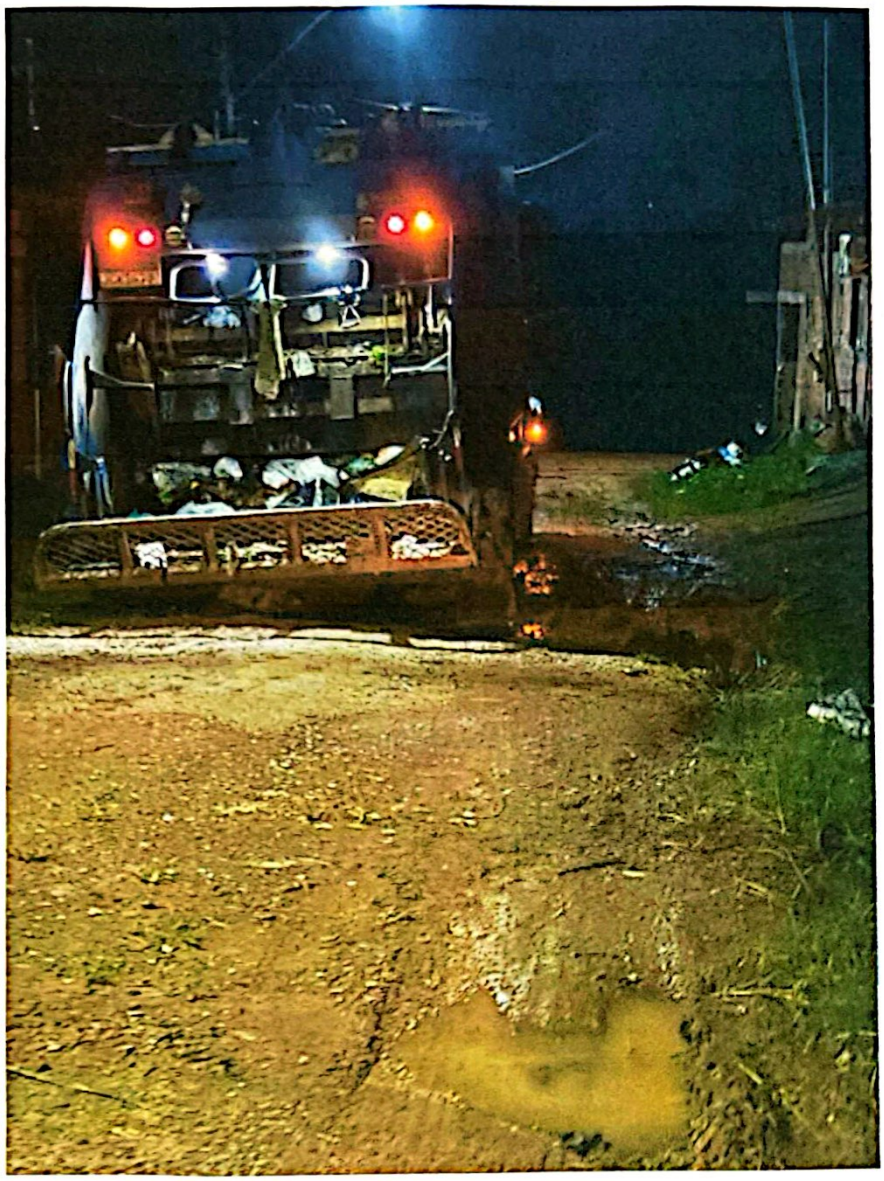

GABIENTE DO VEREADOR BRUNO MORAES
RUA ANTUNES DE ALENCAR, 105, BOSQUE – RIO BRANCO/AC
vereadorbruno11@gmail.com

Valorizando nossa gente!

Scanned with CamScanner

VEREADOR
BRUNO
MORAES

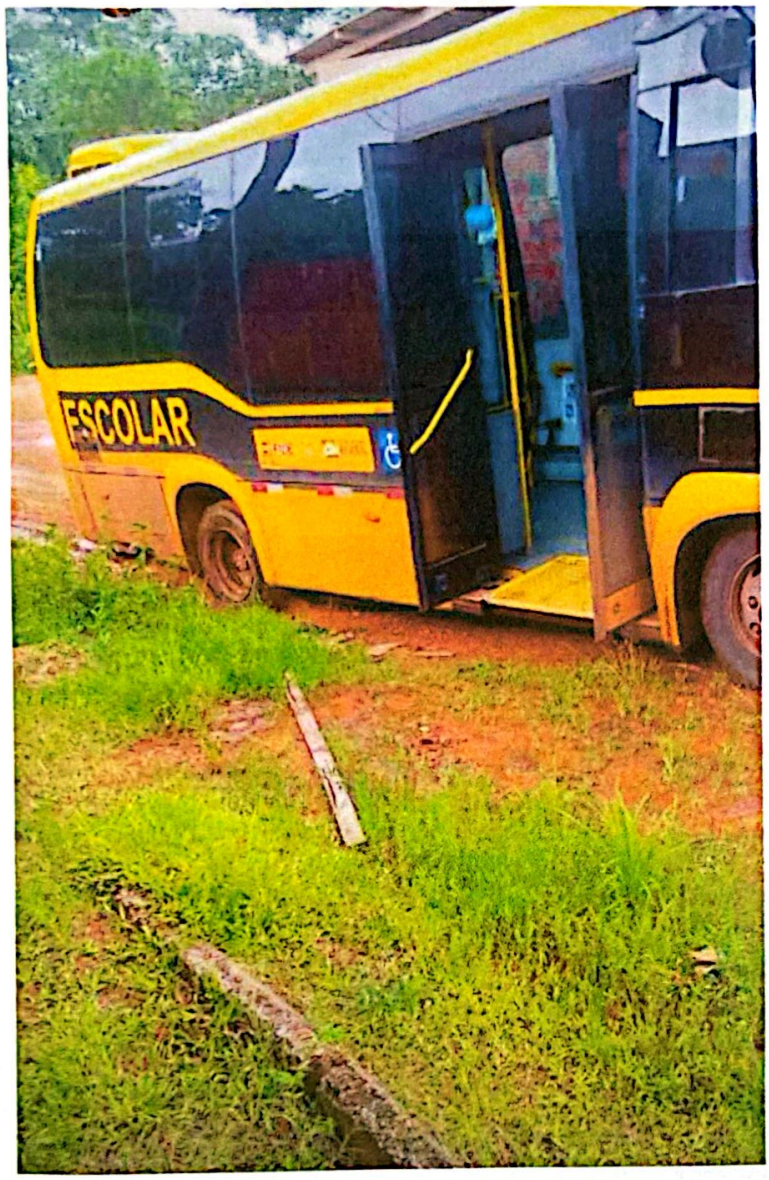

GABIENTE DO VEREADOR BRUNO MORAES
RUA ANTUNES DE ALENCAR, 105, BOSQUE – RIO BRANCO/AC
vereadorbruno11@gmail.com

Valorizando nossa gente!

Scanned with CamScanner

VEREADOR
BRUNO
MORAES



GABIENTE DO VEREADOR BRUNO MORAES
RUA ANTUNES DE ALENCAR, 105, BOSQUE – RIO BRANCO/AC
vereadorbruno11@gmail.com

Valorizando nossa gente!

Scanned with CamScanner

VEREADOR
BRUNO
MORAES



GABIENTE DO VEREADOR BRUNO MORAES
RUA ANTUNES DE ALENCAR, 105, BOSQUE – RIO BRANCO/AC
vereadorbruno11@gmail.com

Valorizando nossa gente!

Scanned with CamScanner

VEREADOR
BRUNO
MORAES



GABIENTE DO VEREADOR BRUNO MORAES
RUA ANTUNES DE ALENCAR, 105, BOSQUE – RIO BRANCO/AC
vereadorbruno11@gmail.com

Valorizando nossa gente!

Scanned with CamScanner

VEREADOR
BRUNO
MORAES



GABIENTE DO VEREADOR BRUNO MORAES
RUA ANTUNES DE ALENCAR, 105, BOSQUE – RIO BRANCO/AC
vereadorbruno11@gmail.com

Valorizando nossa gente!

Scanned with CamScanner

VEREADOR
BRUNO
MORAES



GABIENTE DO VEREADOR BRUNO MORAES
RUA ANTUNES DE ALENCAR, 105, BOSQUE – RIO BRANCO/AC
vereadorbruno11@gmail.com

Valorizando nossa gente!

Scanned with CamScanner