PODER LEGISLATIVO

CÂMARA MUNICIPAL DE SANTARÉM

Avenida Dr. Anysio Chaves, 1001.
CEP. 68.030.290 - SANTARÉM-PARÁ

GABINETE DO VEREADOR AGUINALDO PROMISSÓRIA - PSL

CÂMARA MUNICIPAL DE SANTARÉM
Aprovado em única discussão
Por: unanimidade
Plenário 08/09/2021

CÂMARA MUNICIPAL DE SANTARÉM
Prof. Josafá Gonçalves
1º Secretário

REQUERIMENTO Nº.1780/2021

Senhor Presidente,
Senhoras e Senhores Vereadores,

ASSUNTO: Solicitando A CONSTRUÇÃO DE UMA LOMBADA COM SINALIZAÇÃO, NA CONFLUÊNCIA DAS VIAS: NITERÓI, SERINGUEIRA E MARINGÁ – BAIRRO JUTAÍ, PROXIMO A "CASA 02"

A Câmara Municipal de Santarém, no uso de suas atribuições legais, através do vereador que esta subscreve, **REQUER**, após os tramites regimentais que seja endereçada cópia da presente proposta a Secretaria Municipal de Mobilidade e Trânsito (SMT), solicitando do setor competente a **CONSTRUÇÃO EM CARÁTER DE URGÊNCIA DE UMA LOMBADA NO TRECHO COMPREENDIDO ENTRE AS ARTÉRIAS : RUA NITÉRIO COMRUA SERINGUEIRA E RUA MARINGÁ , BAIRRO DO JUTAÍ**, no sentido de melhorar a questão naquele espaço concernente a poeira que se espalha no local, por ocasião da passagem de veículos, que não respeitam os limites de velocidade, o que tem causado sérios transtornos e preocupação a saúde de todos que ali residem, principalmente crianças e idosos.

FUNDAMENTAÇÃO

- Tal solicitação se justifica, em face da precariedade que se encontra o referido trecho acima colocado, e que vem causando preocupação e transtornos a todos que ali residem, por ocasião da passagem de veículos, com a intensa poeira que é levantada no referido espaço. A preocupação se torna mais intensa devido a presença de crianças e idosos que residem no referido espaço público, daí a necessidade dessa ação pública. O pleito por inúmeras vezes, nos foi solicitado pelos moradores.

Que cópia do presente seja dado conhecimento a Associação de Moradores do bairro Jutaí.

Sala das Sessões, Plenário da Câmara municipal de Santarém, em de agosto de 2021.

AGUINALDO PROMISSÓRIA
Vereador - PSL

LOMBADA – NO CRUZAMENTO DA RUA NITÉRIO COM A RUA SERINGUEIRA E MARINGÁ, PRÓXIMA A CASA 2 /JUTAÍ

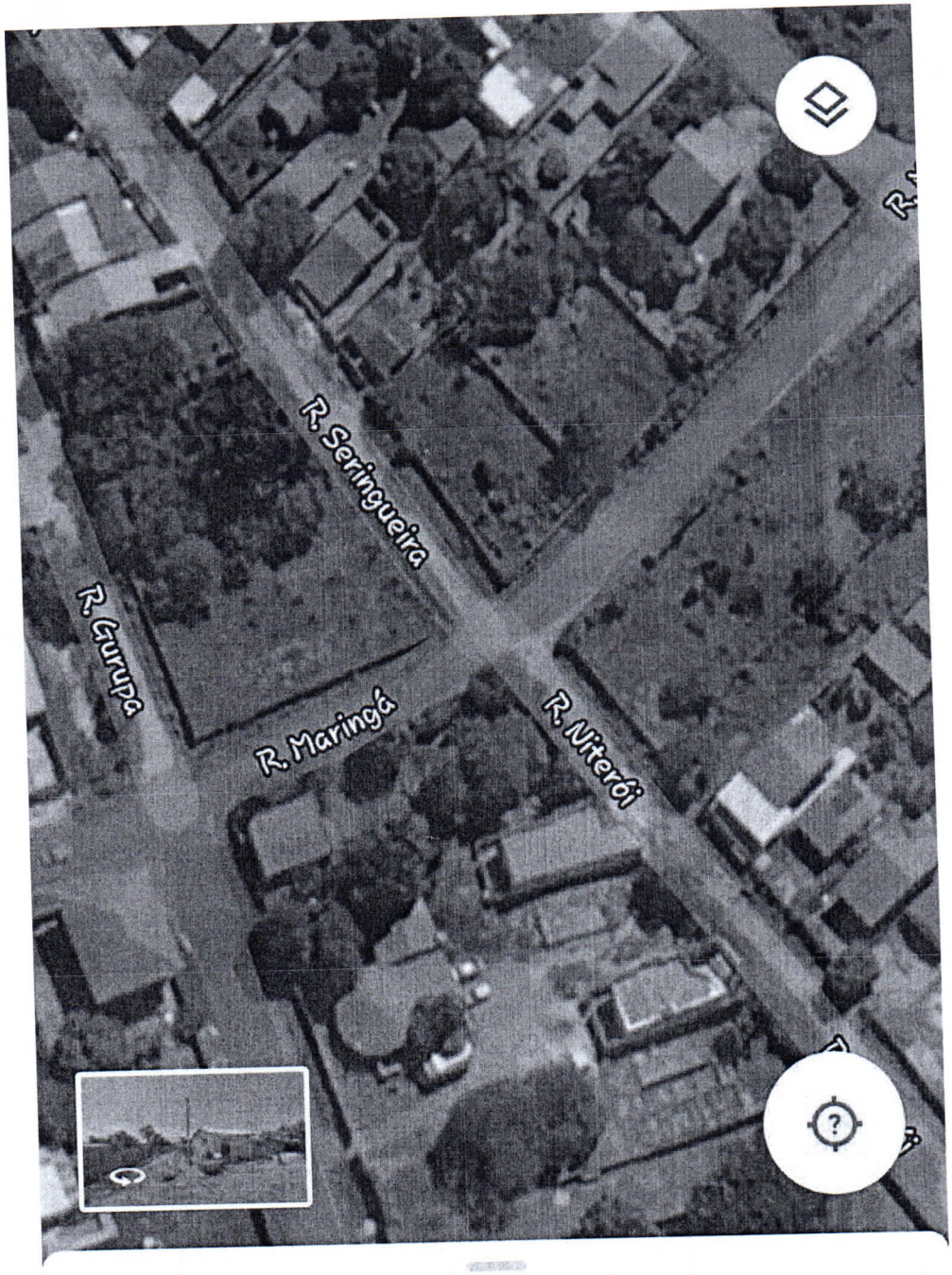

R. Seringueira - Área Verde

Santarém - PA, 68017-002