LIDO NO EXPEDIENTE DA
SESSÃO 22/02/17
1º Secretário

"BRASIL – DO CABURAÍ AO CHUÍ"
CÂMARA MUNICIPAL DE BOA VISTA
GABINETE DO VEREADOR ADERVAL DA ROCHA FERREIRA FILHO – VAVÁ DO THIANGUÁ

INDICAÇÃO Nº 186 /2017

Excelentíssimo Senhor
MAURICÉLIO FERNANDES DE MELO
Presidente da Câmara Municipal de Boa Vista

O Vereador que esta subscreve, com amparo no art. 140, do Regimento Interno, solicita que seja encaminhada a Excelentíssima Senhora **TERESA SURITA**, Prefeita Municipal de Boa Vista, a seguinte Indicação.

QUE A PREFEITURA MUNICIPAL DE BOA VISTA, ATRAVÉS DA SECRETARIA MUNICIPAL DE OBRAS E URBANISMO – SMOU REALIZE O SERVIÇO DE ILUMINAÇÃO, ASFALTO E CONSTRUÇÃO DE CALÇADAS NA RUA MAURO PEREIRA DE MELO LOCALIZADA NO BAIRRO AEROPORTO, E DÁ OUTRAS PROVIDÊNCIAS.



Providenciado Através do Ofício.
Nº 030 de 17 / 23/02 de 2017

RECEBIDO
DIRETORIA DE COMISSÕES
EM 21/02/17
ASSINATURA

"BRASIL – DO CABURAÍ AO CHUÍ"
CÂMARA MUNICIPAL DE BOA VISTA
GABINETE DO VEREADOR ADERVAL DA ROCHA FERREIRA FILHO – VAVÁ DO THIANGUÁ

JUSTIFICATIVA

No bairro aeroporto, mais precisamente nas proximidades da Base Aérea de Boa Vista, os moradores relataram o sofrimento que vivem, no local não tem asfalto, iluminação pública e nem mesmo calçadas, como sabemos, estes serviços são essenciais para proporcionar mais conforto e segurança para todos os moradores e todos que por ali transitam. Diante deste, solicito que os problemas aqui citados sejam solucionados o mais breve possível.

Pedimos urgência no referido pedido.

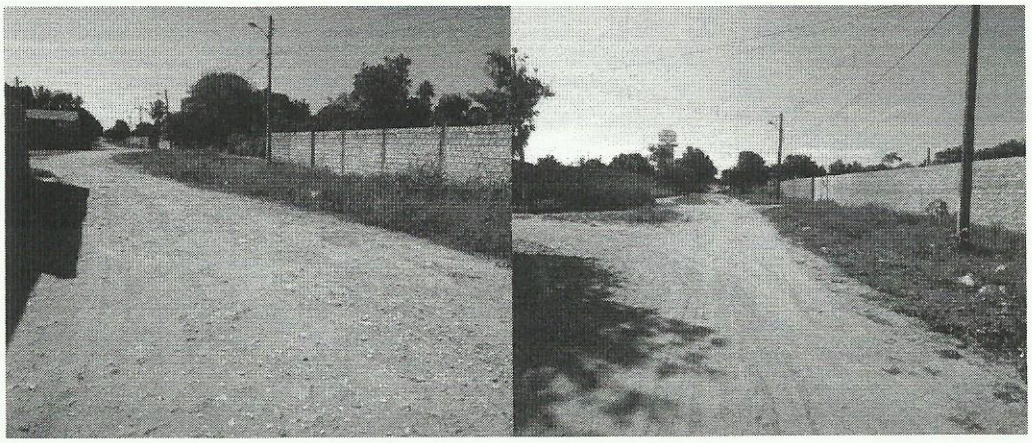

Gabinete do Vereador, Boa Vista/RR 21 de Fevereiro de 2017.

ADERVAL DA ROCHA FERREIRA FILHO
Vereador - PSD