CÂMARA MUNICIPAL DE
ITAPOÁ

INDICAÇÃO N. 412/2025

Indica ao senhor Prefeito que, por meio da Secretaria competente, providencie a colocação de rede de baixa tensão em dois postes e a instalação de quatro luminárias na Rua 2440 Itaitaba, bairro Pontal do Norte.

Justificativa:

A referida rua se encontra com trechos sem iluminação pública adequada, o que causa insegurança aos moradores e dificulta o tráfego de pedestres e veículos durante o período noturno. A instalação das luminárias, com a extensão da rede de baixa tensão, trará mais segurança, conforto e qualidade de vida à comunidade local.

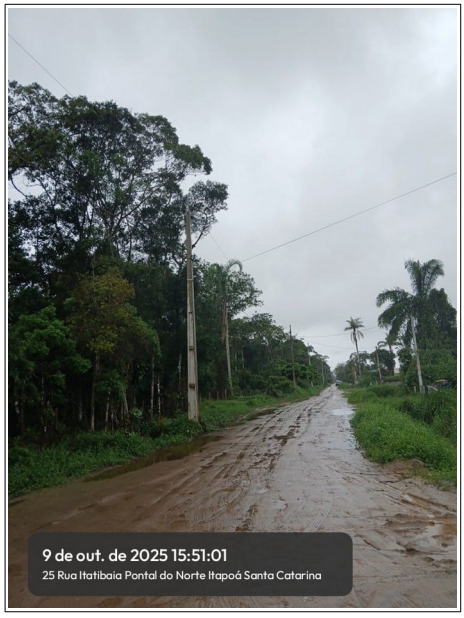

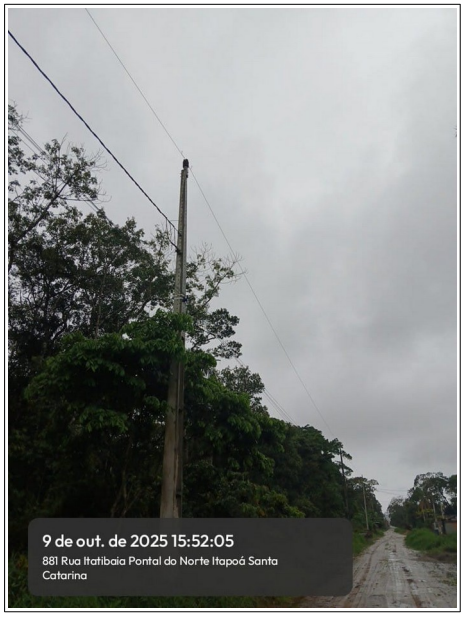

Câmara Municipal de Itapoá/SC, 17 de outubro de 2025.

Odinei da Silva – MDB
[assinado digitalmente]

Documento assinado digitalmente pelo(s) autor(es), conforme o art. 45, §3º e §4º, da Lei Orgânica de Itapoá, Resolução nº 14/2016, e regras da infraestrutura de Chaves Públicas Brasileira (ICP-Brasil).