LIDO NO EXPEDIENTE DA SESSÃO 15 / 12 / 15

1º Secretário

ESTADO DE RORAIMA

CÂMARA MUNICIPAL DE BOA VISTA

Gabinete do Vereador **Júlio Cézar Medeiros Lima**

INDICAÇÃO Nº 1969 /2015

Excelentíssima Senhora
Maria Tereza Saenz Surita Jucá

Prefeita de Boa Vista

O Vereador que esta subscreve, no amparo do Art.110, inciso IX do Regimento Interno desta Casa Legislativa, solicita a Excelentíssima Senhora Prefeita de Boa Vista **Maria Tereza Saenz Surita Jucá** que seja atendida a seguinte Indicação:

"QUE A PREFEITURA MUNICIPAL ATRAVÉS DO SETOR COMPETENTE EXECUTE COM A MÁXIMA URGÊNCIA, OS SERVIÇOS DE RECAPEAMENTO ASFALTICO, CONSTRUÇÃO DO MEIO FIO, CALÇADA E REPAROS NA ILUMINAÇÃO DA RUA SANTA CATARINA, NO BAIRRO DOS ESTADOS".



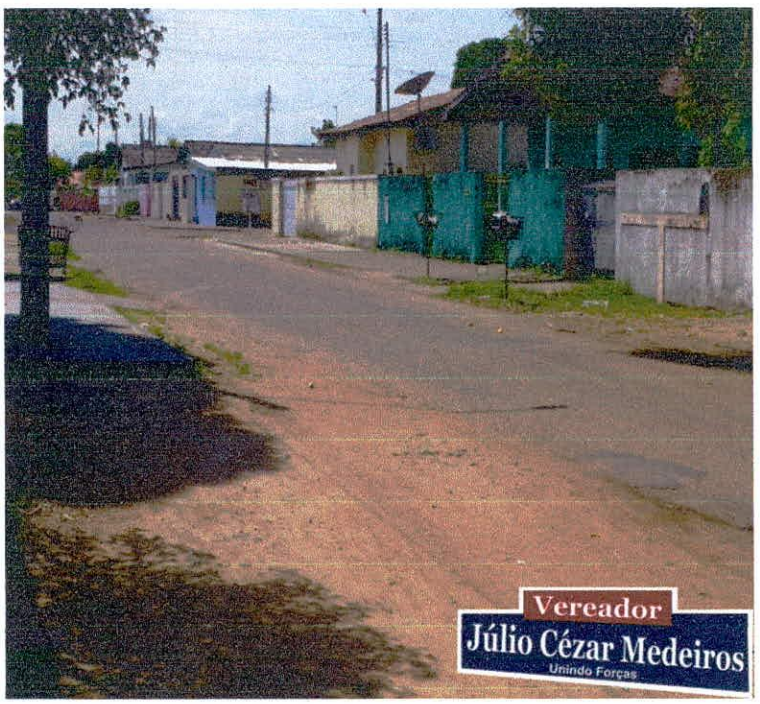

Justificativa:- Esta reivindicação vem para atender os anseios dos moradores da Rua Santa Catarina, os quais solicitam providências visando facilitar as condições de tráfego, tanto para veículos como para pedestres, tendo em vista ser o único meio capaz de garantir a preservação das margens das vias públicas e a conservação da pavimentação do asfalto, contra a ação das chuvas, evitando assim maiores danos, os moradores também pedem providências quanto à precariedade da iluminação pública em toda a extensão da rua. Diante do exposto solicito da **Prefeitura Municipal de Boa Vista** uma análise imediata e urgente para o atendimento a essa indicação.

Plenário **"Estácio Pereira de Melo"**, Boa Vista-RR, 04 de Dezembro de 2015.

RECEBIDO NA SECRETARIA DE APOIO LEGISLATIVO.
EM 14 / 12 / 15
Assinatura

Júlio Cézar Medeiros Lima
Vereador – PMDB

Providenciado Através Ofício
Nº 247 de 16 / 12 / 15 do
Gis