PROJETO DE DECRETO DO LEGISLATIVO

Ementa
Autoriza a consulta popular dirigida à população do município de Taquaritinga do Norte – PE, nos termos do artigo 14, §§ 12 e 13, da Constituição Federal, com alterações feitas pela EC 111/2021.

O PRESIDENTE DA CÂMARA MUNICIPAL DE VEREADORES DE TAQUARITINGA DO NORTE - PE, no uso de suas atribuições legais, em conformidade com o Regimento Interno, Lei Orgânica Municipal e toda Legislação em vigor disponível, e

CONSIDERANDO o que prescreve a artigo 14, §§ 12 e 13, da Constituição Federal com redação dada pela Emenda Constitucional nº 111/2021, de 21 de setembro e 2021

CONSIDERANDO que a Resolução-TSE nº 23.736, de 27 de fevereiro de 2024, já em vigor e que sua aplicabilidade está em plena utilização;

CONSIDERANDO que as consultas populares sobre questões locais podem ocorrer simultaneamente com as eleições municipais, desde que encaminhadas à Justiça Eleitoral até 90 dias do pleito:

Art. 1º Este Decreto Legislativo autoriza nos termos do artigo 14, §§ 12 e 13, da Constituição Federal, conforme alteração instituída pela Emenda Constitucional nº 111/2021, de 21 de setembro e 2021, a realização de consulta popular dirigida à população do Município de Taquaritinga do Norte - PE, sobre a Emancipação da área do Distrito de Pão de Açúcar, neste Município, com apenas uma pergunta, nos termos do parágrafo único deste artigo.

Parágrafo Único: Você é a favor da Emancipação do Distrito de Pão de Açúcar?

Art. 2º. Esta consulta tem como objetivo, dar voz à população do Município de Taquaritinga do Norte, sobre um assunto de grande relevância e pertinência para os munícipes.

Art.3º. Caberá ao Egrégio Tribunal Regional Eleitoral do Estado da Pernambuco, a regulamentação da consulta popular de que trata o presente Decreto Legislativo, nos termos do que estabelece o art. 14, § 12, da Constituição Federal, incluído pela Emenda Constitucional nº 111, de 2021.

Art. 4º. Este Decreto Legislativo entrará em vigor na data de sua publicação.

Taquaritinga do Norte, 14 de maio de 2024.

Amilton Cícero da Silva
PRESIDENTE

Alexandre Basílio de Jesus Tietre
VICE-PRESIDENTE

Geovane Pequeno Cézar
VEREADOR

José Eraldo Pereira dos Santos
1º SECRETÁRIO

José Amauri Minerva Ferreira
VEREADOR

João Eugênio Leandro Costa
2º SECRETÁRIO

José Ademir Martins
VEREADOR

Guilherme Henrique Mendes de Farias
VEREADOR

Natália Pereira da Silva Lima
VEREADORA

Hélio Júnior Florêncio
VEREADOR

Ronaldo César dos Santos Silva
VEREADOR

Associação do Movimento Emancipalista Pão de Açúcar Independente-
AME-PAI - Livre para crescer!

Ofício nº 001/2024-AME-PAI **Pão de Açucar (PE), 29 de abril de 2024**

CÂMARA DE VEREADORES
TAQ.DO.NORTE-PE
PROTOCOLO Nº —
DATA 29/04/24
ÀS 11:30 HORAS
Beatriz F. Cartaxo
ASSINATURA

Senhor Presidente,

A ***Associação do Movimento Emancipalista Pão de Açúcar Independente - AME-PAI,*** em comum acordo com eleitores do Município de Taquaritinga do Norte/PE, expressa pela Manifestação de Apoio em anexo, vem com o devido acatamento, **SOLICITAR** que esta Câmara Municipal de Taquaritinga do Norte realize Sessão Ordinária para a apreciação do douto plenário dos termos de uma Consulta Popular dirigida aos eleitores do Município, que serão chamados a responder a seguinte pergunta:

a) Você é a favor da Emancipação do Distrito de Pão de Açúcar?

Senhor Presidente, Senhores Vereadores, Senhora Vereadora, o pedido ora formulado encontra amparo no preceito constitucional expresso no artigo 14 da Constituição Federal, alterado pela EC 111/2021, que introduziu a os §§ 12 e 13, do referido artigo 14, que passou a ter a seguinte redação:

> **Art. 14. A soberania popular será exercida pelo sufrágio universal e pelo voto direto e secreto, com valor igual para todos, e, nos termos da lei, mediante:**
> **I - plebiscito;**
> **II - referendo;**
> **III - iniciativa popular.**
> **(...)**
>
> **§ 12. Serão realizadas concomitantemente às eleições municipais as consultas populares sobre questões locais aprovadas pelas Câmaras Municipais e encaminhadas à Justiça Eleitoral até 90 (noventa) dias antes da data das eleições, observados os limites operacionais relativos ao número de quesitos.**
>
> **§ 13. As manifestações favoráveis e contrárias às questões submetidas às consultas populares nos termos do § 12**

ocorrerão durante as campanhas eleitorais, sem a utilização de propaganda gratuita no rádio e na televisão.

Solicitamos, portanto, a inclusão deste tema na Ordem do Dia para apreciação e, se aprovado, o subsequente encaminhamento do instrumento legal pertinente ao **Tribunal Regional Eleitoral de Pernambuco**, em cumprimento ao prazo legal de até 90 (noventa) dias antes das eleições municipais de 06 de outubro de 2024, conforme previsto no art. 14, § 12, da Constituição Federal, para as devidas providências.

.Certos do acolhimento de nossa solicitação, aproveitamos o ensejo para apresentar nossas melhores.

OBS: Segue em Anexo o numero de 25 folhas de assinaturas colhidas da população local.

Cordiais saudações.

Distrito de Pão de Açúcar (PE), 29 de abril de 2024

José Gilson Pereira
Presidente

Carlos Roberto Silva
Secretário

CÂMARA DE VEREADORES
TAQ.DO.NORTE-PE
PROTOCOLO Nº
DATA 29/04/24.
ÀS 11:10 HORAS
Beatriz F. Caetano
ASSINATURA

Ao Senhor
AMILTON CÍCERO DA SILVA
M/D Presidente da Câmara Municipal de Taquaritinga do Norte
Rua Raul de Souza Amaral, 37 - Centro
Taquaritinga do Norte - PERNAMBUC

Associação do Movimento Emancipalista Pão de Açúcar Independente-
AME-PAI - Livre para crescer!

MANIFESTAÇÃO DE APOIO AO ENCAMINHAMENTO DE PEDIDO DE APRECIAÇÃO/APROVAÇÃO DE CONSULTA POPULAR PELA CÂMARA MUNICIPAL DE TAQUARITINGA DO NORTE – PE.

ASSINATURA	DOCUMENTO
Josinaide Ramos da Silva	082.961.264-51
Kelly Cristiane Bezerra	062.627.414.10
Johnny Alex Alves da Silva	156.223.944.90
Maria de Fátima dos Santos	094.672.514-42
Selvenira Marques da Silva	1862453 4.03-75
Karina dos Santos Silva	082.191.624-65

PAI Pão de Açúcar Independente
Livre para crescer!

Associação do Movimento Emancipalista Pão de Açúcar Independente-
AME-PAI - Livre para crescer!

MANIFESTAÇÃO DE APOIO AO ENCAMINHAMENTO DE PEDIDO DE APRECIAÇÃO/APROVAÇÃO DE CONSULTA POPULAR PELA CÂMARA MUNICIPAL DE TAQUARITINGA DO NORTE – PE.

ASSINATURA	DOCUMENTO
Cristiane Lucia de Lemos	038311434-44
Maria Rosa Costa Lemos	126.132.284-31
Elso Ulterno de Lemos	086268324-60
Walter Ivo	041.890.804-24
Maria Leticia Bezerra Ivo	169.576.844-92
Karen da Silva Ivo	15663844430
[illegible]	238.268.434-87
Maria [illegible] Marcelino	461 935.704-97
Marcio Ivo	027909084-60

IPAI Pão de Açúcar Independente
Livre para crescer!

Associação do Movimento Emancipalista Pão de Açúcar Independente-
AME-PAI - Livre para crescer!

MANIFESTAÇÃO DE APOIO AO ENCAMINHAMENTO DE PEDIDO DE APRECIAÇÃO/APROVAÇÃO DE CONSULTA POPULAR PELA CÂMARA MUNICIPAL DE TAQUARITINGA DO NORTE – PE.

ASSINATURA	DOCUMENTO
Maria Aparecida de Araújo	419.840.724-04
Marcos Marques da Silva	180.348.248-60
Isabella Mirele Gomes de Araújo	717.171.844-13
Igor Elias Gomes Araújo	149985704-77
Serafino Elias di Araújo	478056125468
Isaac Henrique Gomes Araújo	126092894-21
James Bezerra da Silva	90216980232
Carlos Eugenio Camelo	74246135453

Associação do Movimento Emancipalista Pão de Açúcar Independente-
AME-PAI - Livre para crescer!

MANIFESTAÇÃO DE APOIO AO ENCAMINHAMENTO DE PEDIDO DE APRECIAÇÃO/APROVAÇÃO DE CONSULTA POPULAR PELA CÂMARA MUNICIPAL DE TAQUARITINGA DO NORTE – PE.

ASSINATURA	DOCUMENTO
Wellem Moura de Carvalho	096.097.894-30
Jorge Henrique da Silva	105.650.534-69
Bruno José da Silva	009.710.164-00
Maria Luiza dos Santos	033.029.43-29
Rafaela Alves V. Queiroz	089.335.824-01
Edim Micaelle Nobrega	160.521.144-36
Gerson Cordeiro Santos	116-648-384-19
Iris Maria da Silva Caetano	086.103.244-46

PAI Pão de Açúcar Independente
Livre para crescer!

Associação do Movimento Emancipalista Pão de Açúcar Independente-
AME-PAI - Livre para crescer!

MANIFESTAÇÃO DE APOIO AO ENCAMINHAMENTO DE PEDIDO DE APRECIAÇÃO/APROVAÇÃO DE CONSULTA POPULAR PELA CÂMARA MUNICIPAL DE TAQUARITINGA DO NORTE – PE.

ASSINATURA	DOCUMENTO
Hugo de Araujo Lopes	481.854.018-88
Nicolas Henrique L. Alves	130.821.044-28
Jônatas Dos Anjos da Silva	151.624.584-90
Antonio Queiroz	146.030.414-46
Edipucle Mario Coutinho	947.8466.9476
Kaik Xavier Cardeiro	143.967.554.65
José Aldair Ferreira dos Santos	116.522.654-57
Daniel Robert P. Julião	129.892.894-02
Daniel Vitorino Xavier	108.237.454-73
Geraldo José de Lima	091.210.034-67
José Antonio da Silva Lopes	155.578.014.00
Eriberto Marculino	026 994 384-64
Rosinaldo de Lima Moura	095.828.494-60
Maria Erica Ferreira da Silva	095.456.464-65

Associação do Movimento Emancipalista Pão de Açúcar Independente-
AME-PAI - Livre para crescer!

MANIFESTAÇÃO DE APOIO AO ENCAMINHAMENTO DE PEDIDO DE APRECIAÇÃO/APROVAÇÃO DE CONSULTA POPULAR PELA CÂMARA MUNICIPAL DE TAQUARITINGA DO NORTE – PE.

ASSINATURA	DOCUMENTO
Jamison Oliveira de Souza	1.031.502.558 PB
Dam Landerlonto da Silva	094.068.104-34
Jocicleia Queiroz de Souza	
Cicero [illegible] de Sousa Marinho	5290012 SSP-PE
Joseph Evangelista de Souza	5284165 SSP-PE
Izabel Alvares de O. Silva	044817474 72
Jean Carlos Inacio da Silva	102-820-124-94
Andreia V. Souza	051.905.994-85 PE
[illegible]	152163 SSP DF.
[illegible]	072.404.294-77
Andre Santiago da Costa Filho	520.963.654-82
[illegible]	696-860-924-04

PAI Pão de Açúcar Independente
Livre para crescer!

Associação do Movimento Emancipalista Pão de Açúcar Independente-
AME-PAI - Livre para crescer!

MANIFESTAÇÃO DE APOIO AO ENCAMINHAMENTO DE PEDIDO DE APRECIAÇÃO/APROVAÇÃO DE CONSULTA POPULAR PELA CÂMARA MUNICIPAL DE TAQUARITINGA DO NORTE – PE.

ASSINATURA	DOCUMENTO
Rômulo Martins de Farias	7125433
Josefa Martins de Carvalho	126.284.3
[illegible]	018-295.264-06
Alexandre Ferreira Maia	119.749.874-50
MANOEL [illegible]	607.746.734.00
Augusto José dos Santos	735.766.524-28
Juliana Paula da Costa	132.578.764.75
Monica Maria dos Santos	095.104.544.00
Milena Barbosa Martins	120.265.714-14
Rosenilda Maria dos Santos.	6818219
Maria de Fátima da Silva	094-948-534-90
Elinalda Batista de Souza	092 925 144 02
Carla O. Mendes Farias	732.542.07491
Eloisa da Silva Lopes	138.763.054-10
Letícia Thaciany Lima Silva	185.037.534.80
Adaneta Costa Barbosa da Silva	831043564-91
Ilza Maria Batista do Nascimento	034242154.90
João Carlos Rodrigues da Silva	042.678.324.30
Marcos Antonio da S. Santos	831.048.104.78
Lucia Costa B. da Silva	007.531.164.05
[illegible]	1968486SSPE
[illegible]	747.425.SSP.PB
Maria Siganice Alves da Silva	115.001.434-21

Associação do Movimento Emancipalista Pão de Açúcar Independente-
AME-PAI - Livre para crescer!

MANIFESTAÇÃO DE APOIO AO ENCAMINHAMENTO DE PEDIDO DE APRECIAÇÃO/APROVAÇÃO DE CONSULTA POPULAR PELA CÂMARA MUNICIPAL DE TAQUARITINGA DO NORTE – PE.

ASSINATURA	DOCUMENTO
Ana Carolina Gonçalves de Lima	9498538
Sara Vitória Gonçalves de Lima	113.900.764.58
Isabelle Mayar de S. Araujo	136.022.214-66
Edilene dos Santos Silva	103 738 78486
marlene da Costa Pereira	376.708.834-72
maria de Lourdes Duque	732 -56 005420
Joyce Valeria de Lima Miranda	707.667.044-59
Jonatas da Costa	010.643.264-80
Carlos Roberto Clemente Silva	099.125.898-31.
Rosa Maria Barbosa de Oliveira	069 363 664 57
Adaiane Barbosa Ribeiro	104.911.15407
Maria Aparecida Feijoa de Andrade	622.978.484-04.
Luciano Gomes Ferreira	084.910.644-35
Rafaela Ferreira da Silva	719.655.574-06
Melky Jhonatan Carlinde da Silva	150.158.284-46
Heliomar do Carmo da Silva	3210.295 SSP/PE
Maria Valdyane da Silva	082.890.484.75
Ana Paula da Silva Lima	035.621.524-50
Bárbara Boreno M. de Farias	102.514.664-69
Alenco A. Farias Silva	360.580.764.04
[illegible]	02757082 06
Severina Martins de Oliveira	407.291.174.72
Arlete Barbosa da Costa	487.398.044-53
Raimundo Barbosa da Silva	731.538.004.30
Josefa Ferreira	667.255.854-34
Suely Maria da Silva	706 3232 505
Josina Barbosa Ferreira	847.541.174.68
Lucia de Souza Marinho	732.546.554-68
Maria do Carmo Rodrigues	586 741 357 415
Marinalva Mª da Silva Santos	139.564.984 34
Brisa Raquel Carvalho M. Araújo	949.869.044.34
Maria Izabel Silveira Ferreira	867.767.894-87
Cristiano Oliveira Mendes Cametá	732.558.154-87
[illegible]	1441.923-505.
Iris Lucrecia Barbosa da Silva.	116.190.124-01

PAI Pão de Açúcar Independente
Livre para crescer!

Associação do Movimento Emancipalista Pão de Açúcar Independente-
AME-PAI - Livre para crescer!

MANIFESTAÇÃO DE APOIO AO ENCAMINHAMENTO DE PEDIDO DE APRECIAÇÃO/APROVAÇÃO DE CONSULTA POPULAR PELA CÂMARA MUNICIPAL DE TAQUARITINGA DO NORTE – PE.

ASSINATURA	DOCUMENTO
Andréa Ferreira da Silva	8238299
Angélita Rafaela Xavier Santos	131.315.264-16
Flávia Henrique Ferreira da Silva	068889-244-24
Severino Antônio da Silva	049319 10 67
Cristian Oliveira do nascimento	111.155.424.27
José Angélica Ferreira Siqueira	036 556 614-14
José valdi de Lira Ferreira	160 946 154 17
Pedro Henrique Oliveira Silva	133.041.974-00
João Emanoel Barbosa Alves	125.917.224-15
Pedro Lucas Alves Camilo	115-626-364-64
Josiane Luciane Freitas Alves	732 568 204.25
Geórgia Regina Gonçalves Leandro	054.566.044.00
José Rômulo Ferreira Silva	095 813.224.00
Eliane S. de Oliveira	076 998 334 06
Matilde dos Santos Oliveira	122 300 354 01
Maria Mariana Barbosa da Silva	119 323 304 61
Seberson Pallaço de Oliveira [illegible]	2[illegible]9966422 89
Luzimario de Arcoverde de Castro	898.604 8
Amaro Barbosa de Andrade Costa	110.456.754-08
Bitânia de Carvalho Martins Ribeiro	2.016.076
Maria Eliane Lopes Ferreira	033.128.824-94
Kayky Emanuel Lopes dos Santos	149 070.814.64
Fabrício José da Costa	095 492 014 69
Maria da Conceição Costa	732.564.394-00
Andréa Barbosa de Araújo	054.114.614-99
João Evangelista de Araújo	040.158.539-97
Veronica Pereira da Silva	025.415.754-83
Maria Aragão da Cunha Costa	
Mônica Pereira da Silva Santos	857.020.994-00
Amarildo Ferreira da Silva	270.438.274-34
Maria Antônina Ferreira	407.928.894-87
Rosenilda da Silva Melo Ferreira	102.852.354.86
Leonardo Alves da Silva	499.738.694-20
[illegible]	026.583.[illegible]-50
Ana Cristina Filgueiro de Oliveira	734.692.464-91

IPAI Pão de Açúcar Independente
Livre para crescer!

Associação do Movimento Emancipalista Pão de Açúcar Independente-
AME-PAI - Livre para crescer!

MANIFESTAÇÃO DE APOIO AO ENCAMINHAMENTO DE PEDIDO DE APRECIAÇÃO/APROVAÇÃO DE CONSULTA POPULAR PELA CÂMARA MUNICIPAL DE TAQUARITINGA DO NORTE – PE.

ASSINATURA	DOCUMENTO
Josefa Tavares V. Xavier	028.454.034-02
[illegible]	054.314.774.63
Carlos Anderson Pereira	053.780-754.32
Edpong Ferreira Severino Pereira	116.194364-18
[illegible]	06861527046-60
José Remisson de Moura	03837132910
[illegible]	684.430.724-15
[illegible]	106.730.344-32
Roberta Karolayne Rodrigues da Silva	134.519.534.63
Maria Fernanda Gomes Teixeira	134.510.974.19
Renato Leonardo Ferreira da Conceição	09256529467
JOSÉ ADJALICIO DE ARAUJO	009-701-184-30
Andreia [illegible]	743.574.764-53
Maria da Carmo Valdeiro	3895956
Diego Felipe [illegible]	8742856
Adolpho Henrique da Silva Carrilho	108200474-06
Luciene Alves Bezerra de Assis	386.050.904-72
Geraldo Alestido Luiz	5146516
José Fábio Santos de Almeida	008175644-59
[illegible]	7225478884.20
[illegible]	060.451.818.83
[illegible]	743.586.774-87
Itelio Batista do Nascimento	027858064-50
Raimundo Nonato [illegible]	03899326474
Vilma de Jesus Gomes Silva	050202134.97
Inácio José da Costa	221836
Rafael Quirino de Albuquerque	704 4769947 4
Janiklei de Maria da Silva	703 8041704 89
Anderson Inácio de Souza	ID- 5.096-864
Edvânia Maria da Silva	01278049436
Emilio [illegible]	022396954.04
Severino Teomesto Gomes	2658762
Erinaldo Silva Alves	115 854 914 40
[illegible]	831 046 904 72
Carlos Antonio da Silva	305690014-04

PAI Pão de Açúcar Independente
Livre para crescer!

Associação do Movimento Emancipalista Pão de Açúcar Independente-
AME-PAI - Livre para crescer!

MANIFESTAÇÃO DE APOIO AO ENCAMINHAMENTO DE PEDIDO DE APRECIAÇÃO/APROVAÇÃO DE CONSULTA POPULAR PELA CÂMARA MUNICIPAL DE TAQUARITINGA DO NORTE – PE.

ASSINATURA	DOCUMENTO
Maria Madalena da Silva	07475917410
Valdecio Arlindo da Silva	062 785 084 78
Cícero Severino de Andrade	772 [illegible] 9229-99
Carlos Edigal Silva	072.462.374-77
Giovanildo Francisco D. Albuquerque	042 991 926 78
José Costa da Silva	238766 SSP-PE
Maria Clemente alves	8351658
Alberto Barbosa de Souza	824 312 214 15
Claudemir Gomes da Costa	027 649 154 89
Juliana Albuquerque Bernardo	092.938.314-14
Francielide da Silva Albuquerque	036.012.884-00
Amauri Alvando de Lima	012 976 234 25
Jarinaldo Gomes Ferreira	012.219.954-56
José Eduardo Silva Cunha	111-185-954-08
Rosângela maria dos Santos	069.352.954-75
Natalício Bezerra da Silva	2942015
José William da Silva Araújo	12585266460
Adriana maria dos Santos	01625783447
Pedro da Silva	782 609 748 50
Maria do Carmo da Silva	81845634941
Claydson Abílio da Silva	106-133-144-09
Jaildo Ferreira da Silva	586.739.464-68
Nilton Gabriel de Souza	135.670.594-30
Leinaldo Manoel Bezerra	025 015 834-50
Amaro José da Silva	045 341 424-98
Maria Ivanilda da Silva Souza	3016212
Severino da Silva	1.263 985
Adriana Fernandes Silva	027 944 754 03
José Glicério Junior	090.711.684-17
José Jailson de Lima	742 922 084-20
José Sean Ferreira dos Santos	160.033.739-04
Felipe Vieira Pereira da Silva	160.813.874-70
Marcos Bezerra Silva	027 796 888 06
Ana Maria Bezerra Barros	160-151-174-43
Fátima Gurcela Oliveira Silva	061-839-894 52

IPAI Pão de Açúcar Independente Livre para crescer!

Associação do Movimento Emancipalista Pão de Açúcar Independente-
AME-PAI - Livre para crescer!

MANIFESTAÇÃO DE APOIO AO ENCAMINHAMENTO DE PEDIDO DE APRECIAÇÃO/APROVAÇÃO DE CONSULTA POPULAR PELA CÂMARA MUNICIPAL DE TAQUARITINGA DO NORTE – PE.

ASSINATURA	DOCUMENTO
ROSIMARIO JOSÉ DA SILVA	732-107-304-15
José Gilson Pereira	2242749
Jaciar Omena de Lima	07733024030
[illegible]	[illegible]
Luciano Silva de França	920609484-91
Jorge Valdelino de Lima	69687757434
Ana Maria B. da Silva	792.920.111-72
Benjamim Tavares Virginio	5157654
Raul Fagner	11.311.343
Diego Raffael de Souza Silva	115.779.814-48
Sérgio Ferreira da Silva	096.251.064-56
Gualdo Alves dos Santos	07200123449
José Genderson Xavier Feitosa	082.164.074-06
Damião Xavier do Nascimento	103.720.564-23
João Liberato da Silva	92725034891
José Milton F. de Lima	6671011
José João de Lima	6409612
Selma Regina do Nascimento Silva	86455940482
Adailma Gomara Ferreira da Silva	093.423.344-66
Jailson Pereira da Silva	081.982.694-44
Juliana Bruna Lima	297.853.594-68
Maria do Socorro Vieira	038.004.304-10
Maria Aparecida de Oliveira	187.914.683-53
[illegible]	3.445156.559.83
Iris Pessoa da Silva	449.874.984-72
Maria Auxiliadora da Silva Lima	81260709515
Marcos Aug. B. da Silva	086320042-35
Tácio Juventino da Silva Leto	096.242.594-02
Adriano [illegible] do Nascimento	093.920.994.28
Claudio José da Silva	071.958.024-26
José Emerson da Silva	103.875.724-06
Ivanilda Dores Cezar Leandro	743.579.484-87
Maria das Graças Barbosa	607.747.204-25
Maria Luiza Bezerra	159.739.634-62
Magda Silene da Silva	8.424.681

PAI Pão de Açúcar Independente
Livre para crescer!

Associação do Movimento Emancipalista Pão de Açúcar Independente-
AME-PAI - Livre para crescer!

MANIFESTAÇÃO DE APOIO AO ENCAMINHAMENTO DE PEDIDO DE APRECIAÇÃO/APROVAÇÃO DE CONSULTA POPULAR PELA CÂMARA MUNICIPAL DE TAQUARITINGA DO NORTE – PE.

ASSINATURA	DOCUMENTO
José Valdeir Bezerra	477-814-754-53
Eva Maria Bezerra	5971960
Jonailton da Silva	6694081
Paulo Ferreira de Lima	3764-961
[illegible]	
José Ciro de Araújo	9100527
José Medeiros de Araújo	9711-861
Bernardo Manoel Bezerra	4339/20
João Paulo Silva	9.100.572
Natal Family Barbosa Maia	129827442-30
Andrew Rafael Barreto de Lima	050.164.234-07
Marta Maria de Barros	049.615.114-08
Julya Bezerra de Barros	708062824-52
Liliana Cristina Costa Barbosa Marinho	113.830.344-51
Jeziel Ferreira da Silva	07084797496
Marcia Alves dos Santos	09096708466
Lucano Barbosa da Silva	62722642448
Lechmen Feitosa Pereira Lima	112176-314-61
Maria Iris Silva	092.417.734-99
Tainá Raiane da Silva	156.413.014-26
Maria José de S. Barbosa	05423369444
Renata de Sousa Coelho Silva	05723371422
Arthur de Araújo Sousa	129.826.204-61
Benimario Adcerto dos Santos	033392994-42
JOSELIO BARBOZA SOARES	06758230481
Genilson Vieira Soares	086953664-80
Maria de Fátima Feitosa Araújo	051-996734291
[illegible]	081 99797.6371
José Felipe Suassuna Bezerra	156.063.634-37
Damiana Costa Silva	12196617907
Josye Angela Silva Carolina	
Marcelo Mastrojanni	921817404-53
Deborah Alves do Nascimento	32946030030
Carlos Daniel Alves Bezerra	708.368.234-56
FELIPE LUIZ FEITOSA COSTA	064.397.764-36

Associação do Movimento Emancipalista Pão de Açúcar Independente-
AME-PAI - Livre para crescer!

MANIFESTAÇÃO DE APOIO AO ENCAMINHAMENTO DE PEDIDO DE APRECIAÇÃO/APROVAÇÃO DE CONSULTA POPULAR PELA CÂMARA MUNICIPAL DE TAQUARITINGA DO NORTE – PE.

ASSINATURA	DOCUMENTO
Gerivaldo Luiz da Silva	4.849.166
Sandra Maria da Silva	732.560.994-91
Emilio santos de assis	044509124-03
João Gabriel Coelho	174.399.694.69
Moisés Maria da Silva Macedo	142.742.924.62
Elielany Lemos de Moraes	068.777.434.90
Alexandre Tavares Furtuoso	043.036.434-24
gilvaneide p de araujo Silva	051.631.874-40
Renilly Ferreira Araujo Silva	160.818.856-38
Wagner Stolo de Jesus	183.067.998-84
Felipe Clemente Silva	109.636.404.13
Maria Pelagia de Lima Silva	901.197.464-68
Regina Clemente Silva	110.061.584-99
Angélica N. Ferreira	119.541.664-43
Maria Fabiana de Lima Santos	028.050.954.56
João Helena da Silva	834.365.964-34
Hayane Vitória Oliveira Cavalcante	148.792.624-39
Rita Leite Pereira de Macedo	154.108.804-44
Francisco Clemente da Costa (RG: 2959707)	868.042-604-06
Maria Lucilene Bezerra Lopes	
Weilen Cruz	1.693.507
[illegible]	RG: 2869181 SDS/PE
Ruth Michele Ferreira Nunes Silva	133.063.054-80
Maria de Fátima	2535984
Jeucilene Bezerra da Costa Maia	042-532-984-43
Osmar Tavares Maia da Costa	033.229.054-97
Severino Silvestre da Costa	530700.038-34
ROBERTO MOUTINHO SILVA	3166533-SDS-PE-
Gineide Chagas Martins	86804286472
JOSÉ IVALDO DE LIMA	972.066.284.00
Jeucileide Bezerra de Lima	052.425.104-55
Marcos Vinicius de Lima	147-953.264.95
Romero Augusto dos Santos Lima	092827884-07
Osmar Bezerra Santos	12203221460
Alcides José da Silva	044440414-21

PAI Pão de Açúcar Independente
Livre para crescer!

Associação do Movimento Emancipalista Pão de Açúcar Independente-
AME-PAI - Livre para crescer!

MANIFESTAÇÃO DE APOIO AO ENCAMINHAMENTO DE PEDIDO DE APRECIAÇÃO/APROVAÇÃO DE CONSULTA POPULAR PELA CÂMARA MUNICIPAL DE TAQUARITINGA DO NORTE – PE.

ASSINATURA	DOCUMENTO
José Bezerra Filho	083.531-584-34
Maria José Filha	2347385
José Cícero Rogério	124305954-00
José Ailton de Souza	179514702-44
Aleton Soares dos Santos	144.050.644-23
Francisco Teramitolaitello	249551594-00
Elisabete de Azevedo Medeiros.	320.588.454-04.
José Ivamário da Silva	792921864-34
Xavier Ferreira de Lima	5895904.558.82
Werllem Mauro de Carvalho	096.079.894.30
Aurea Feitosa Souza	052.625.234.60
João Paulo Fernandes	067.698.634.05
Erry da Silva Almeida	054.754.244.54
Silvano Severino da Silva	075166804 43
João Claiton da Silva	141.267.354-29
Antonio de Oliveira Souza	ID: 908.558 SSP PB
Antonio Carlos de Araujo	026.362.774-64
Francisca Cesar Bezerra Silva	2.483.841
Maxilene Duda Santos Maia	5.639.143 SDS.
Francielkipio Carlos de Ane	66076536420
Nelson da Silva Bezerra	116.878-834-08
José Emedio da Silva Irmão	4.446.693
Amaro Gonçalves da Silva	4.934.700 SDS
Edivaldo Amaro da Silva	76556042404
Luciano José da Silva	027.661.624-37
Aurelio Roberto da Silva	041.944.664-89
Bruno Cezar Frutuoso de Azevedo	9.220.215
Francisco de Assis Xavier Bezerra	2274096
Lívia Maria do Nascimento Silva	128.006.964-35
João Filho Bezerra	449.869.184-53
Juliano da Silva Pinto	008.180.904-21
Edivaldo Marcelino	070 200 714 13
Edson Alves da Silva	096 263 084 51
José Antonio da Silva Neto	072 346 914 80
João Elai Filho	168.399.564-53

IPAI Pão de Açúcar Independente
Livre para crescer!

Associação do Movimento Emancipalista Pão de Açúcar Independente-
AME-PAI - Livre para crescer!

MANIFESTAÇÃO DE APOIO AO ENCAMINHAMENTO DE PEDIDO DE APRECIAÇÃO/APROVAÇÃO DE CONSULTA POPULAR PELA CÂMARA MUNICIPAL DE TAQUARITINGA DO NORTE – PE.

ASSINATURA	DOCUMENTO
Célia Cristovão Lopes	2.395.029
Paulo Jorge da Silva	35662419.5
Marilia Batista Leite	038 649 144 50
ROSIMAR INÁCIO DA SILVA	762 085 604-10
Luciê Batista da Silva	03003934-02
Antonia Felipe do Nascimento	7496954.45
Abel José da Costa	170.867.364-49
Vitorio Alves da Silva	010.917.584.09
Eduardo José da Silva	075.235.174.55
Lucilene [illegible]	025.115.744.03
Claudio Cícero da Silva	026.529684-67
Maria [illegible] dos Santos Roque	1.268.519
Luiz José de Oliveira	1.257.386
Monica Amanda da C. Barros	068.344.404-29
Sandra Rogério da Costa Pereira	6.657.867
Jessica Kelliane da Silva	112.977.584-47
Adriano Junior Gonçalves	07546694400
Jonas [illegible] do [illegible]	128 049 27407
Leonardo [illegible] Silva	088 985 554-90
Maria Fernanda Gomes Feitosa	134.510.974.19
José Marivaldo Miranda Gomes	922298754 34
William e da C. Moura	869.864-934-20
José Edilson Lemos Alves	700136.974.94
Pedro Isaí Santos Silva	104.616.184-94
Hélio Araújo Amado Silva	106.726-974.69
Mª Isabel dos Santos Chagas	115.725-174.92
Elis Santiago da Costa	867.766.904-30
João Marcos da Silva	061 708 224 02
Gilvanildo de Melo Gomes	2.094.698
Daniela Maria da Silva	701446-0223
Claudio [illegible] Silva	015970068-60
Maria Eduarda da Silva	717.718.064.86
José Soares Cavalcante	085 897.064-35
José Carlos Alves da Silva	036.125.114.78
Aurelino Gomes Ferreira	801.204.934-20

PAI Pão de Açúcar Independente
Livre para crescer!

Associação do Movimento Emancipalista Pão de Açúcar Independente-
AME-PAI - Livre para crescer!

MANIFESTAÇÃO DE APOIO AO ENCAMINHAMENTO DE PEDIDO DE APRECIAÇÃO/APROVAÇÃO DE CONSULTA POPULAR PELA CÂMARA MUNICIPAL DE TAQUARITINGA DO NORTE – PE.

ASSINATURA	DOCUMENTO
[illegible]	752452 SSP DF.
[illegible]	20230 PMPE
José Eilson Barboza	027893234-70
Cézar Henrique dos Santos [illegible]	7785838 SDS PE
Stenson Carlos Pereira	048231534-21
[illegible]	222297404-04
José de Assis Bezerra	CPF 151350714-15
Pedro [illegible] Silva	101604024-50
Beize Monalisa da Silva	107 273 764 93
Bartolomeu Lacerda Silva	084.731.788-90
Maria Vitória Silva	108 346 354-37
Sandra de Fátima Souza de Souza	535 130 274-49
Flávio de Moura Cavalcanti	075.235.034-03
Maria Aparecida Barbosa da Silva	051.479.074-16
Claudio de Lima [illegible]	901.205.934-34
[illegible]	355 715 784-91
Herlenio Clemente de Melo	650 778 344-91
JOSENILDO PEREIRA DA SILVA	025307094-59
[illegible] Tavares de [illegible]	731 299.844.53
Severino Noel da Silva	760 943 758-15
Everaldo Valdevino da Silva	067219 825-87
Florisnal Simplício Xavier	251 613 185-20
Tamara Duarte Santos	478 053 234-53
Bianca José da Silva	054 353.874-50
Sinebriga Susana Marques da Silva	078 477 284-35
Pe. José Alexandre Ramos Gomes Cortes	000.525 399-93
Silvânio Valsenio Teixeira	972 065 474 00
Manoel Pedro Bezerra	066.112.544-10
Pedro Marcos Bezerra	259 695 594-20
Rosilda Pedro da Silva	731 299 174-20
Bárbara Wallesska da Silva	108.199.734-67
Jussilene Maria da Silva	487 399 444-68
Paulo Sanches da Silva	021 060 844-71
Carlos José dos Santos	1987804240-4
[illegible]	211 086 924-00

PAI Pão de Açúcar Independente Livre para crescer!

Associação do Movimento Emancipalista Pão de Açúcar Independente- AME-PAI - Livre para crescer!

MANIFESTAÇÃO DE APOIO AO ENCAMINHAMENTO DE PEDIDO DE APRECIAÇÃO/APROVAÇÃO DE CONSULTA POPULAR PELA CÂMARA MUNICIPAL DE TAQUARITINGA DO NORTE – PE.

ASSINATURA	DOCUMENTO
Juliano Castro Barreira de Araujo	806.094.814-87
Mª Aparecida da S. Silva	972.068.494-15
Edilenza Maria da Costa	2 669 148
[illegible]	772.189.304-68
Carlos Eduardo da Silva	762.497.084-27
Maria José da Silva	036.181.374-76
Nerivanto Souza	080.839.244-97
Gilbalda Clemente da Silva	762.002.784-70
[illegible]	7052391 SDS PE
José Raimundo da Silva	080.317.904-93
Adriana Maria da Silva	014.555.214-42
José Cleone da Silva	792.920.704-87
JOSEMIR FAUSTO DA SILVA	6527641 SDS PE
HUGO DE CARVALHO T. DA SILVA	7.101.599 SDS
Cajonne Barreto	110.079.544-85
Daniel Lucas dos Santos Almeida	142.872.944-59
Silvana Mª da Silva	097.256.244-32
Monica Maria da Silva	084.059.894-71
Maria Deborah A. Arruda	772.334.734-91
[illegible]	100.040.184-78
Maria Letícia B. de Arruda	110.418.074-06
Palome Rubiane Ferreira Nunes	138.163.644-62
Patrícia Ferreira Nunes Silva	107.836.114-20
Maria Rizomar B. de Albuquerque	421.561.814-20
Maria Vera do Nascimento	054.235.374-10
Maria Daguia N. Guedes	054.235.514-04
José Aguinilson da Silva	173.736.234-17
Geralda Ferreira do Nascimento	700.674.424-26
Marlene Moreira da Silva	799.578.384-15
Maria Aparecida do Nascimento	027.911.004-90
[illegible]	RG. 1.365.670 SDS/PE
[illegible]	376.699.884-20
Maudis Maria Feitosa Leandro	110.403.054-31
Alejo Geovina Barocha Cruz	742.460.034-68
Maria Raquel Rocha de Araujo	143.088.794-00

IPAI Pão de Açúcar Independente
Livre para crescer!

Associação do Movimento Emancipalista Pão de Açúcar Independente-
AME-PAI - Livre para crescer!

MANIFESTAÇÃO DE APOIO AO ENCAMINHAMENTO DE PEDIDO DE APRECIAÇÃO/APROVAÇÃO DE CONSULTA POPULAR PELA CÂMARA MUNICIPAL DE TAQUARITINGA DO NORTE – PE.

ASSINATURA	DOCUMENTO
Luis do Santos Bezerra	984 [illegible] 0865491
Vanessa Figueiredo da Rocha	122 854 944 32
[illegible]	133 400 7 [illegible] 4 02
Eliane Maria da Silva	2.599.183
Santo Maria da Silva	458.739.554-20
Terezinha Otilia da Silva Feitosa	732555054-53
José Raimundo Gonçalves	040 667 174-87
Maria Carmem Silva	066.801.724-46
Lucian Maria de Lima Arruda	041.141.654-52
Maria Aparecida Feitosa Bezerra	382.309.415.72
Edjane Bernardina Barbosa	028.212.234-63
Tamara Jaciane de Souza Costa	095.821.224.47
Angela Maria Tavares Feitosa	056.886.904-45
Ana Beatriz Silva	716.340.794-64
Maria Felix Oliveira	123.413.914-57
Maria Vanessa da Silva Campos	086.587.034-30
Elyan Maria da Silva Lima	091.999.244-71
Aline Lucicleide da Silva	039.096.584.82
Anatiuan Pereira da Silva Medeiros	066.567.384-19
Jagnes Luan Florêncio de Araujo	104.198.434-00
Maria Jadete da Silva	104.263.734-21
Maria Aparecida da Silva Lima	027.751.624-28
Daniela Kelly Soares de Lima	069 303
Silvania Silva Pereira	5978972
Maria Socorro da Costa	112 268 264-56
Veridiana Vitoria da Silva	133.719.324.45
Juan Batista da Silva	158.098.984.45
Adriana Cavalcante de Figueirêdo	068.786.174-80
Maria Edilene da Silva	049 072 224 54
Marcos Erotide Cavalcante	831 047 474-15
Serlizino Hermínio da Silva	914.972.294-58
Jorge César dos Santos	115.659.304.22
Geraldo Filho dos Santos	146.088.554-65
Jeronimo Ferreira Bezerra	052 905 554 63
Marcondes de Oliveira Silva	095 684 524 05

IPAI Pão de Açúcar Independente
Livre para crescer!

Associação do Movimento Emancipalista Pão de Açúcar Independente-
AME-PAI - Livre para crescer!

MANIFESTAÇÃO DE APOIO AO ENCAMINHAMENTO DE PEDIDO DE APRECIAÇÃO/APROVAÇÃO DE CONSULTA POPULAR PELA CÂMARA MUNICIPAL DE TAQUARITINGA DO NORTE – PE.

ASSINATURA	DOCUMENTO
[illegible]	606 110 908 30
Josinira de Araújo Rodrigo	4184219
Inácio José de Barros	948 130 002 20 C.P.
Marcio Alberdan Santos	057 410 374 44
Edimar Pequeno Lopes	150 938 754 - 49
Maria Aparecida da Silva	3.520.213
[illegible]	195 096 404
[illegible]	862.809.874-91
Josilan Asfora Alves	30.261.40-505-PE
Priscila Paixão dos Santos	109.686.484 41
Maria Priscila Paixão dos Santos	101.639.194-37
Luzia Santos da Paixão	073 075 794 30
Flávio José Paixão Santos	143.427.594-97
Luidgeane Maria da Silva	012-414-214-12
Luis Alexandre Tavares Silva	118-041-794-08
Edilene Maria de Souza	341 845 464 04
Maria do Socorro Ferreira Feitosa	1.624.202
[illegible]	728 535 224-15
Celio Zezeca do Nascimento	084-436.041-SC
Maria Aparecida de Assis	3.865.019
[illegible]	705 23 93
Jean Carlos S. da Silva	5270184
Jeclivonilde dos Santos Oliveira	093 851 874
Antonio Calixto da Silva	667 106 592
Vitória Maria da Conceição Trindade	147 178 994 23
Italo Anderson Ramos de Araújo	708-443-784-37
Letícia Coelho da Silva	166 771.044-58
Maria das Graças da Conceição	5-394.539
João Pedro Calixto da Silva	112.141.844-99
Francisco Ananias da Silva	477 811 574 00
José [illegible] Bezerra	258 750 354 04
Maria Leonardo Ferreira	300.526.764-20
Antônio Tavares de Lima Silva	084.493.604-98
Dilson Dias do Nas. Pereira	743.578.674.87
Maria do Carmo G. Feitosa	053 640 474 00

Associação do Movimento Emancipalista Pão de Açúcar Independente-
AME-PAI - Livre para crescer!

MANIFESTAÇÃO DE APOIO AO ENCAMINHAMENTO DE PEDIDO DE APRECIAÇÃO/APROVAÇÃO DE CONSULTA POPULAR PELA CÂMARA MUNICIPAL DE TAQUARITINGA DO NORTE – PE.

ASSINATURA	DOCUMENTO
João Bezerra Ramos Soares	04814 964170
Jorge luiz Bezerra da silva	160.064.578-74
José Genildo Filho	112664944-99
Valerica micaela Bezerra da silva	120620 184 36
Rosanaldo [illegible] da Silva	088 927 4 067 0
Leandro Alexandre da Silva	162.252.064-07
José João da Silva	146.335.044-95
Maria Vitoria Bezerra da silva	130.505.744-96
Jaqueline da silva arruda	065.836.074-41
Jorge da Silva [illegible]	054.314.634-03
[illegible] Ribeiro da Costa	9934-129850
Rosimere maiza de Carvalho	715.800.234-79
Andreia gomes da Silva	084.818-894-23
Eliane Gomes da silva	090.603.494-90
Aiverton Ribeiro da Silva	125.463.944-60
[illegible] Sanza Silva	138.653.854-00
Claudiavania gomes da Silva costa	093 431 384-90
José Roberto [illegible]	728 300 66 627
[illegible]	374 922 723.97
Marlene Valdivino de [illegible] Silva	460 466.904.09
Luciano gomes da Silva	046.861.544-05
Edilenia Gomes da Silva	047.387.314-95
José Fernandes Cézar	45 900 404 00
Italiane [illegible] Brandão Levino	028.527.284-51
[illegible]	473.606.234 72
José Raimundo Pereira	477.815 304 97
José Amaral de Araújo	038.044.071.19
Cristiano manoel da Silva	188 3948 55 PR
José [illegible]	709 066 354 03
Elissandra Cosme Bezerra	089 784 384 31
[illegible] Alarcio da [illegible]	134.584-01
[illegible]	
Maria Josenilda B. Araújo	6 499.226
Alisson Bezerra do nascimento	13348145465
Jurlane Bindaura da Silva	027.474.914.98

Associação do Movimento Emancipalista Pão de Açúcar Independente-
AME-PAI - Livre para crescer!

MANIFESTAÇÃO DE APOIO AO ENCAMINHAMENTO DE PEDIDO DE APRECIAÇÃO/APROVAÇÃO DE CONSULTA POPULAR PELA CÂMARA MUNICIPAL DE TAQUARITINGA DO NORTE – PE.

ASSINATURA	DOCUMENTO
Marinalda Tesar Bezerra Araujo	121.260.334-65
[illegible]	2529474
Neuide Oliveira Silva	743581384-20
Everaldo Clemente de Melo	1.607061
Joel Feitosa Dias	862.783.554-34
[illegible]	4067 586
Diogo Luiz Feitosa	6671073
Luizinaldo de Lima Souza	059.723.924-02
Maria de Fátima de Lima	047.856.314-06
Isaquel Manoel da Silva	02307699492
Jaqueline Alves Bezerra	022.224.394-50
Sandra Lucia Gervoso Xavier	732.567.654-91
José Carlos Alves Bezerra	6743649
José Geraldo Gomes Marques da Silva	054.235.408-73
Lindaci Ferraro da Silva Gomes	972.054.824-49
Lucas José Gomes	021.884.354-27
José Henrique Feitosa	027.749.458-87
Deyse Miriam de Lima Pereira	092.322.184-02
Claudio Assis de Lima	081.217.054-79
Elilza Rebeca Bezerra da Silva	087.994.974-60
Ricardo Valentim da Silva	707.804.777-56
Mariana Almeida de Souza	137.971.724-07
Adriana Mª Almeida de Souza	059.408.024-00
Alisson Feitosa da Silva	160.205.944-67
Maria Luiza Alves dos Santos	015922940
[illegible]	7052402
Maria Adriana F. de Araujo	054.837.584-00
[illegible]	052.179.194-42
Maria Salete Galdino de Castro	799.924.583-00
Alceni Soares Maia	100.424.844-05
ERASMO ANDRADE DE LIMA	060-174.134-06
Carlos Adriel Feitosa	068.637.554-83
Deyse Fernanda A. Pereira	055.963.924-48
Raissa Santos da Costa	121.995.584-10
Emily Monik Ramos de Lima	118.584.744-83

PAI Pão de Açúcar Independente
Livre para crescer!

Associação do Movimento Emancipalista Pão de Açúcar Independente-
AME-PAI - Livre para crescer!

MANIFESTAÇÃO DE APOIO AO ENCAMINHAMENTO DE PEDIDO DE APRECIAÇÃO/APROVAÇÃO DE CONSULTA POPULAR PELA CÂMARA MUNICIPAL DE TAQUARITINGA DO NORTE – PE.

ASSINATURA	DOCUMENTO
Marielly	
Marielly Jamile Sousa Lima	140.048.137-17
Roberta Jeane Santos Silva	053.824.924.25
[illegible] Santos CASA DE APOIO	641.260.994.68
Augusto [illegible]	31444864-18
[illegible]	266.989.258-29
Rosam Maria da Silva	9.303.332
[illegible]	025.384.954-31
José [illegible] de Assunção	057.203.564-01
José [illegible]	628.488.954-20
[illegible]	2648 669
[illegible]	2 310 452
IGNATIO SILVA PEREIRA	2873708
Alison Bezerra da Costa	086 432 754 41
Gisellia [illegible] da costa	009 447 514 82
Alexandre Bezerra da Costa	159 682 234 13
José Adriana Furtuoso de Azevedo	4712334
[illegible] da Silva	792 927 804 25
Jurandir [illegible] de Arruda	972 066 524 06
Luis Carlos da Silva	3739240
Ylon Desmond da Silva	3761.367
Maria [illegible] Dias	3313111
[illegible]	073 767 908-53
Maria Aparecida Ferreira	899 111 946
[illegible]	884 651 288 87
Maria Neera Pereira da Silva	681 511 014-15
[illegible] da Silva	753 839 455 58
[illegible] da Sx	104-256-164-55
[illegible]	038 437 654 13 SP
Antonio Ricardo Siqueira Filho	867 769 914 72
[illegible] de Melo Felix	938 776 4-55 P.Bo.
Erivaldo José da Silva	869.864.904-10
[illegible]	845 896 204-72
Maria Luciene Silva Santos	81.9.95764593 - 188.914.384-72
[illegible] de Jesus Alves de Lima	4720 881
Maria Jamaildo da Silva Lima	054 170 224 62

PAI Pão de Açúcar Independente
Livre para crescer!

Associação do Movimento Emancipalista Pão de Açúcar Independente-
AME-PAI - Livre para crescer!

MANIFESTAÇÃO DE APOIO AO ENCAMINHAMENTO DE PEDIDO DE APRECIAÇÃO/APROVAÇÃO DE CONSULTA POPULAR PELA CÂMARA MUNICIPAL DE TAQUARITINGA DO NORTE – PE.

ASSINATURA	DOCUMENTO
Itor manoel de moura	160-266 594-57
Buzin Bruno Bezerra	743 580 654-49
Maria José da Costa	2522 871
Maria José Souza Pereira	048.102.674-66
João Marcondes de Lima	118.858.464-28
Marcio José Roque de Lima	732.558.234-04
Marcondes Carlos de Jesus Oliveira	046.513.824-10
Rubens Luiz da Silva	90120043491
Antônio Salgado de Souza Neto	104.496.934-89
Marcelle Aparecida da Silva	103.941.494.08
Samara Regina Araujo de Lima	131.423.614.20
Simão Maria de Araujo	
Mª Elisa SA	17830605491
Jamilde Soares de Assunção	772190664 49
Fabio Júnior de Lima	466.729.864-99
Adriano Monteiro Alves	563.968368-66
Damiana Josefa da Silva Xavier	054.133.974.99
Ana Gloria Assis Sousa	48599654 14-20
Vanessa Tatiane do Nascimento	085585214 33
Maria Alves Silva	181 600 798 69
Antonio Lucas de Araujo	21523.502
Maria de Araujo Souza	249.644.254-87
Amanda Luiza da Silva	12820834430
Dayana Teixeira Bezerra do nascimento	163.060.384-05
Moisés Leite Pereira de Macedo.	029.602.089-20
José de Oliveira	468-481-504-87
Eronilda Araujo da Silva	05477167403
Lucelo Galindo dos Santos	6671094-SDS/PE
Maria Lucia Candido Florentino	012.614.654-93
Lucas Wanderley Fermino de Oliveira	797.240.974-01
[illegible]	3623 8125
[illegible]	093 199 494-25
Maria Isabel B. de Araujo Alves	073.424.714.10
Jorge Elias de Araujo	304.660.904.32

IPAI Pão de Açúcar Independente
Livre para crescer!

Associação do Movimento Emancipalista Pão de Açúcar Independente-
AME-PAI - Livre para crescer!

MANIFESTAÇÃO DE APOIO AO ENCAMINHAMENTO DE PEDIDO DE APRECIAÇÃO/APROVAÇÃO DE CONSULTA POPULAR PELA CÂMARA MUNICIPAL DE TAQUARITINGA DO NORTE – PE.

ASSINATURA	DOCUMENTO
Carla Cristina Souza Nascimento	104.352.484-30
Edeis Tavares Neto	6855969
Rafael Santos Soares Teixeira	078857884-70
Eduardo Mariano da Silva	041-591794-12
José Severino da Costa Filho	972.067.254-49
Maria de Lourdes Oliveira	483.867154-72
JEFFERSON FERREIRA GOMES	950.704.014-83
Maria Isabel Alves Germano	129.549.314-42
Cyondra Marcelino de Lima Silva	419.943.244-52
Fabio da Silva Cruz	048.501.561-07
Mª Aline Silva de Siqueira	9303 324
Emilly Murili Ferreira Santos Silva	119.750.194-07
Fraynan Arruda de Moura	121.414.534-30
Jucelia Rosa da Silva	6547880
EVERTON JOSÉ DA SILVA	9289444
José Benedito da Silva	
Abel Gilson Lima Araújo	458464884-53
Edson Eduardo Pereira	039634844-03
Silvana Mariano da Silva	047656047-1
José Ronaldo Araújo	336.832.347-68
Tatiana Gomes da Silva	138 715 704-09
Gabriel Alves Pereira	075.044.064-30
Revelly Suelen Araújo de Lima	137.523.584-24
Hilda Helena de Melo	120.635.624-31
Rita Semore da Silva	060489.344-30
Helio Carvalho de Carvalho de Lima	
Marlene de Santana Lopes	731544904-34
[illegible]	076934448-7
Severino Silva Pereira	049598787-01
Vitória Gonçalves do Nascimento	092406487-61
[illegible]	792921994-53
Rosilene Maria de Araújo	845893.104-49
Severino João Good Silva	767.083.304-15
[illegible]	211 234 684-X

PAI | Pão do Açúcar Independente | Livre para crescer!

Associação do Movimento Emancipalista Pão de Açúcar Independente-
AME-PAI - Livre para crescer!

MANIFESTAÇÃO DE APOIO AO ENCAMINHAMENTO DE PEDIDO DE APRECIAÇÃO/APROVAÇÃO DE CONSULTA POPULAR PELA CÂMARA MUNICIPAL DE TAQUARITINGA DO NORTE – PE.

ASSINATURA	DOCUMENTO
Wagner Barbosa Pinto	123-395-694-53
Everlan Shoneyde Santiago	309 897 644 00
Reinaldo Portela S. neto	049292064-89
Antonio Teixeira de Oliveira	844 800 334-91
maria Eliana Silva Rocha	123 291 144-51
Luiz José da Silva	028939144 03
Eduardo da Silva Barros	144 234 2 9438
Raira maura do nascimento Pereira	116.673 169-27
ABDIAS NETO de Araújo	132.514.804.05
Thalia neto	125.791-014-35
Jakeline maria da silva	
Ezequias Felix Bezerra	
Vitalina Alvarez da S Lima	109 268.434 43
[illegible]	072.724 704-29
José Ramos dos Santos	094-878-174 25
JOSIMAR TAVARES FERREIRA	743 165 334-68
José macias da Silva	
SONIA MARIA SOUZA DELIMA	
Rosiane Henrique Dias	117.711.024-54
José Robson Teixeira	209 447 499 02
Francineia Maria de Souza	032.101.904-02
Ana Claudia B. do Nascimento	150-844 324-67
Ana Maria Neste Silva	126.954.944 83
Soares Geraldo da S.	062 987 554 54
Maria Glauciane Pereira	052 823 004 27
gabriella Helena da Silva	103.632-574.80
Ariele Gonçalves Corocal	142 212 68 404
Cristina Magalhães N. da Silva	163-353-594-78
Romildo Gediogenes da Silva	160-207-384.50
Carlos Edenilde da Silva	028 041 604 11
Eduardo Gomes da Silva	049-831-134-41
Maria das Graças do Nascimento França	048 918 184-84
Lucas Gabriel do Nascimento França	132 263.034-81
Miguéias Aragão de Araújo Silva	136.129.404-30
MIGUEL DILARCOK BEZERRA DA SILVA	014.135.004-04

PAI Pão de Açúcar Independente
Livre para crescer!

Associação do Movimento Emancipalista Pão de Açúcar Independente-
AME-PAI - Livre para crescer!

MANIFESTAÇÃO DE APOIO AO ENCAMINHAMENTO DE PEDIDO DE APRECIAÇÃO/APROVAÇÃO DE CONSULTA POPULAR PELA CÂMARA MUNICIPAL DE TAQUARITINGA DO NORTE – PE.

ASSINATURA	DOCUMENTO
Erick Moraes Silva	4177617 SSP PE
Maria Rita da Silva	056 249 8 4457
Magda do Sagrado Costa	543.922.171-34
Francisca Nonguel da Silva	125.204.797-32
Emanuel Lange Vieira	
Vanessa Daiane da Silva Santos	152.137.884.32
Maria Luana da Silva	112.929.434-08
[illegible]	03262290432
Filipe José de Lima	10962641436
Geraldo José da Santa	041789978
Luciana Mª Emiliano da Silva	062.437.584-60
Victor Emanuel Costa Silva	121.819.184-12
Sebastião Siqueira da Silva	02769936409
Caio César Alves de Araujo	11422628477
Wesley Augusto De Menezes Silva	132.618.284-03
Lucimiele Rita da Silva Carvalho	049.662.384-84
Bernardo Calindo da Silva	116 656 824-50
Luana Raquel Pereira	110.681.194.11
Elissandra Silva de Oliveira	054.232.754-66
Emanuel Vieira Jr	099.231.144-65
JOSE CLAUDIO DE BRITO	02701167450
Aldo Farias Leite	08155166486
Maria Aparecida da Silva	947 203 634-15
Maria Antônio da Silva Pereira	999224375
Josefa Prudente da Silva Araujo	
Carina Gonçalves de Lima	113.899.734-09
Aldenilia da Silva Lucio	03419881486
Ana Maria Leite da Rocha	04473597466
Cinthia Karine de A. Silva	114.072.544-05
Gabriela Pereira Co. Paré	911.572.614-50
Mª Alice Pereira Caetano	858.227.954-04
Erica Bezerra Martins	119.313.984-25
Ana Valeria S. Santiago	113.875.904-05
Edinalva Marinado Nascimento	172.189.144-20
Erica Daiane do Nascimento Feitosa	116 711 454-02

PAI Pão de Açúcar Independente
Livre para crescer!

Associação do Movimento Emancipalista Pão de Açúcar Independente-
AME-PAI - Livre para crescer!

MANIFESTAÇÃO DE APOIO AO ENCAMINHAMENTO DE PEDIDO DE APRECIAÇÃO/APROVAÇÃO DE CONSULTA POPULAR PELA CÂMARA MUNICIPAL DE TAQUARITINGA DO NORTE – PE.

ASSINATURA	DOCUMENTO
Vânia Cunha da Silva. RG. 3573.272	607.768.894-00
JOSEANO JOSÉ BARBOSA.	693.332.894.33
PADRO EGSAN MOURA SILVA	108 108 994 69
Jeusa Cordeiro da Silva	050-843-194-69
Jayane Cordeiro da Silva	1842-377
Valdeci Valdivino Ferreira	4.024.446
Maurides Carlos de Assis	022 097504-68
[illegible]	3 898 416
Jessica Lemos	083415 034 41
Sidiria Maria Fortuoso de Azevedo RG	1.784528
Jessé Valdivino de Araújo. CPF	591104684-53
Risenildo Maria da Silva CPF	027755844-11
Ana Paula Silva Oliveira	367.206.508-07
Kassia Maria Santos Gonçalves	131-706-774-05
Jennifer da Silva Souza	104.081.714-99
Erlan Carlos Vieira	054.202.174.90
Gustavo Pereira dos Santos Silva	199-250-999-70
Célio da Silva Fausto	094-268.499-97
Pedro Victor da Silva	111-610-554-36
Laticia Pereira de Assis	082-995-174-03
Renato Rodrigues de Sousa Silva.	072-697-704-26
Andreia Barbosa da Silva	179.033.494-19
MARIVALDO RIBEIRO COSTA	054.647.034-94
Maria de Fátima Fortuoso	101 863.678-13
José Henrique da Silva	148.830.244-08
Morgana Ferreira dos Santos	159.752.334.88
Adina Michele Ponciano	039.870.664.66
Laiza Mirelly da Silva Lima	156.633.134.67
Jessica Ponciano da Silva	129-193.144-39
Irys Kayane de Lima	104.385.834.26
Maria do Nascimento	5 211 511 SSPE
Maria Isabel B da Silva	7.007.401
Wesláneo Sueles X. B. Silva	121.556.384-18
Luiz Eduardo de A. Arruda	112.088.274-86
Nadja Ferreira dos Santos.	4802771. SSP/PE

PAI Pão de Açúcar Independente Livre para crescer!

Associação do Movimento Emancipalista Pão de Açúcar Independente-
AME-PAI - Livre para crescer!

MANIFESTAÇÃO DE APOIO AO ENCAMINHAMENTO DE PEDIDO DE APRECIAÇÃO/APROVAÇÃO DE CONSULTA POPULAR PELA CÂMARA MUNICIPAL DE TAQUARITINGA DO NORTE – PE.

ASSINATURA	DOCUMENTO
Severina Joana da Silva Nascimento	3898401
Gilvanete Maria da Conceição	080.595.064-80
Bilhânia Maria da Silva	134.172.634-76
Severino José do Nascimento	000157195190600
Izidio Manoel do Nascimento	2987425 SSP
Nailsa Nilton Caré	047.084.934-79
Maria José Pintora da Silva	2761301
[illegible]	934686531
José Roberto Antônio da Silva	137.427.714-26
Juan [illegible]	060.375.387.17
Lucas Mateus Ferreira da Conceição	112.268.074.77
José Getúlio de Araújo Araújo	057.432.214-32
José Leandro Soares Gomes	073.917.804.05
Geferson José do Nascimento	083.894.384.77
José Bezerra da Silva	1.262.617
Andrea Cristodio Maia	3783291 SSP PE
Maria Jucilda Santa	2.699.767
Jonathan Francisco Batista	4.719.027 SDS PE
Josimar Barros da Silva	040015229 03
Geisely Cassia Oliveira Souza	106.906.394-80
Iriane da Silva Costa	126.160.224-27
Luan Vinicius Cortinho Ribeiro	755.460.334-01
Josão Morais da Silva	007132088-13
Ana Beatriz Barbosa dos Santos	880.636.564-23
[illegible]	075.597.524-38
Eduardo Luiz Alves Cabral	7169120
Manoel Alves Monteiro	681.465.234-04
Maria Betânia da Silva	4322541
Saulo Rafael Alves Beserra	159.083.504-27
Alice Alves Beserra	717.340.364-27
Jean Max Tavares Maia	107.368.034-43
Jonatha Santos do Nascimento	100.947.124-47
Ryan Cortinho Ribeiro	161.007.794-53
Vitor Ferreira da Silva	120.496.444-05
Anderson da Silva Souza	113.297.964-11

Associação do Movimento Emancipalista Pão de Açúcar Independente-
AME-PAI - Livre para crescer!

MANIFESTAÇÃO DE APOIO AO ENCAMINHAMENTO DE PEDIDO DE APRECIAÇÃO/APROVAÇÃO DE CONSULTA POPULAR PELA CÂMARA MUNICIPAL DE TAQUARITINGA DO NORTE – PE.

ASSINATURA	DOCUMENTO
Mª Alexandra Miranda Silva	707 207 484-88
Jorge Eduardo da Silva Júnior	715.875.917-80
Jeanes Francisco dos santos	708.024.704-75
Gleidson Albuquerque Araújo	116.743.044-05
Laiane Quitéria Feitosa de Almeida	141.149.164-58
Paulo Henrique Gomes da Silva	160.012.804-10
Marcelo Inácio da Silva Barros	107-999-794-65
Helio Antônio de Barros	001.416.991 82
Ana Louise Santos Tomini	113.976.284.21
Daniel Luiz Siqueira dos Santos	118.802.474.45
Aline da Silva Gonçalves	094.835.224-80
Jaine Tacia da Silva	119.653.264-27
Jaine Patrícia Alves Fontana	123.310.314.24
[illegible]	732,548,864-53
Fabrima Rayane Jesus dos santos	160.250.964-65
Lucivaldo Barbosa da Silva	055 32171432
Jaine Cartia Barbosa	139.229.924.87
Jessica Lima Ferreira	116-011-024-70
Maria Rayane xavier da Silva	111-874.464-08
Carla Maria dos Santos	72955366720
Jana dos Santos Freitas	033.564.834-71
Paula Ferreira	118-199-234-00
José Ademilson de Lima	116.761.574.33
Luiz Fernando Gomes Feitosa	162.075.244-11
Leinaldo Ramos da Silva	054.278.104-20
Gabriel Ramos da Silva	132.051.264-08
José Rinaldo Vinicio da Silva	133.024.554-70
Bruno Alves Malaquias	105.851.284-64
Lauane Oliveira Aguiar	10150470450
Glysan Menino dos Santos	08654481481
Jamily da silva Lima	159.715.924-75
Tiago Lilo da Silva	119.994.724-54
José Robiyo Ferreira da Silva	130 602 989 83
Sunide Moura de Carvalho	108.260.484-47
Suely Maria de Moura Carvalho	023.352.554-37

PAI Pão de Açúcar Independente
Livre para crescer!

Associação do Movimento Emancipalista Pão de Açúcar Independente-
AME-PAI - Livre para crescer!

MANIFESTAÇÃO DE APOIO AO ENCAMINHAMENTO DE PEDIDO DE APRECIAÇÃO/APROVAÇÃO DE CONSULTA POPULAR PELA CÂMARA MUNICIPAL DE TAQUARITINGA DO NORTE – PE.

ASSINATURA	DOCUMENTO
Ilderilde Henrique de Assis	087665524-00
Mariana Karla M. do Nascimento	116.605.064-50
Grazielle Carla da Silva	178.891.754-50
Maria Alcione Lopes da Silva Araujo	090225734-00
Elton Rafael Francisco Ramos da Silva Barbosa	107 024 894 09
Djanira Maria Silva Bezerra	081-520 534-14
Geliane Eunice Pereira da Silva	162-547.164.81
Maria José Xavier [illegible]	717 278 414 68
Juliana [illegible]	041 299.474 20
Roberta Cristina Leandro Florêncio	944 373 004-91
[illegible]	000 428 594 84
Jadilma Santos Oliveira	RG: 6105387
Francisé Maria da Silva	094.583.004-50
Janile Farias de Lima	178.622.544 14
Andréza Maria Soares da Silva	084.427.014-81
Elânia Pessoa Lopes	106.060.624-20
Jussiara Leandro Lopes	743 566 40497
Jacilso Maria de Moura	RG 4504111
Wellington dos de Albuquerque Candido	061060314 01
Alida Bianca Santos de Lima	120.316.484-03
Priscila de Assis Lima	008 586 464-29
Josivalda Jordão da Silva	857.018.664-91
Maria Lúcia Lains da Silva Maia	477.823.404-97
Claudinete Maria da Silva	657.682.804-72
Maria Eduarda do nascimento Fernandes	116-962.874-56
[illegible] Cláudia da Silva	10.901 405
Maria Anabel Tavares Maia	478.047.264-49
Isabel S. de Almeida	054.271.131-91
Maria de Lourdes Oliveira	535-370.84-04
Navara Maria da Silva	159.780.324-32
Adalberto Paulino de Souza	069.878.324-71
Maria Nathalia Rodrigues	107.874.914-03
Wemerson da Silva Xavier	126.278.884-63
Paulo Ricardo da Silva Melo	112.160.014-05
Denisday da Silva	070.678.8.2575

PAI Pão de Açúcar Independente
Livre para crescer!

Associação do Movimento Emancipalista Pão de Açúcar Independente-
AME-PAI - Livre para crescer!

MANIFESTAÇÃO DE APOIO AO ENCAMINHAMENTO DE PEDIDO DE APRECIAÇÃO/APROVAÇÃO DE CONSULTA POPULAR PELA CÂMARA MUNICIPAL DE TAQUARITINGA DO NORTE – PE.

ASSINATURA	DOCUMENTO
Luzia Gonçalves do nascimento	120.770.694-90
José Roberto Silva Júnior	125.228.294-08
José Henrique da Cruz	068.889.224-80
Jailson Severino de Oliveira Filho	099.819.174-43
Maria Jeane de A. Quinda Tavares	042.614.964-04
HUGO [illegible]	028.235.271-11
Lívia Maria da Silva	709.974.854-85
Letícia Maria da Silva	709.974.844-03
Kelvin Ryan do Nascimento Silva	109.014.944-10
Juliana Barbosa Santos Ferreira	034.282.365-56
Amanda Rafael da Silva	705.175.054-28
SEVERINO WANDERSON DA SILVA	08605090426
Eduardo Júnio Mello de Moraes	099.607.014-17
José FABIO da Silva	88234282468
Emanuel Gomes Mella de Morais	172.608.574-60
Laura da Cunha Oliveira	509.483.208-43
Fernanda de Araújo Tavares	125.070.514-26
Maria do Socorro de Assunção Silva	316-842-735 PE
José Maurício da Silva	
Jéssica de Araújo Oliveira	102.830.24445
[illegible]	37649605 DSPE
Jefferson Rodrigo da Silva	11542876451
Gilberto Alves Bezerra	027.668.584-90
Paulo Rodrigo da Silva	
Roseane Honório da Silva	092.529.564-76
Marlete Amorim Pereira Silva	70501475400
José Renato Martins de Lima	571.093.784-87
José Diego Vitor da Silva	154.138.304-72
Sebastião Soares de Lima	783.096.384-34
IVANILDO MENDES QUEIROZ	614.470.734-00
Jeanine Xavier de Araújo	700-839-464-03
Jeanne Tavares Ferreira Silva	831.039.614-72
Lucimiele Alves de Araújo	37375712852
Alfredo Rolla da Silva	47208477
João Gilberto Costa	312.528.994-90

PAI

Associação do Movimento Emancipalista Pão de Açúcar Independente-
AME-PAI - Livre para crescer!

MANIFESTAÇÃO DE APOIO AO ENCAMINHAMENTO DE PEDIDO DE APRECIAÇÃO/APROVAÇÃO DE CONSULTA POPULAR PELA CÂMARA MUNICIPAL DE TAQUARITINGA DO NORTE – PE.

ASSINATURA	DOCUMENTO
Valmeris Valdemar da Silva	862.807.984-72
Joseane Maria Cézar Silva	009 787 684 42
Juarez Carlos da Silva	122.059.524-12
Geilson manoel da Silva	025.009.084.88
Aritide Antonio da Silva	084.216.586-03
Maria Graciede da Silva	046.634.434-88
Luiz Alves Pedrosa	086.161.964.12
Josefa Carlos Sobrinha	019.283.324-39
Sirlaine Gomes da Silva	115.315.464-12
Valderi João da Silva	025.030.584-42
Elenilde Gomes da Silva	79634240
Israel Carlos da Silva	70 80012
Jackson Gomes da Silva	110.808.954-97
Ana Luiza Mestre Bezerra	118.641.554-18
Luiz Henrique dos Santos Santos	139.472.024-66
Thayllana Monique P. dos Santos	115.714.514-04
Thyzeane Morgana P. dos S. Santos	115.714.764-07
João Paulo Nogueira de Alizeuro	111.523.484.69
Eduardo Silva Sousa	012 630 554 43
Cathur Ruan Pereira de Lucena	106.150.784-74
Gonçalado Moisés	920.771.304-49
Isabel Noêmi Celestino de Oliveira	112.529.564-36
Geziete Maria Cézar	409 988 844 53
José Pequeno Cézar	54 06682
Lucas Severino Pereira	009-787-724-71 009 787 724 71
Jady Allany Cézar Silva	171.872.914-69
José Gabriel Torres	18485109448
Shirley Cézar Silva	136.502.154-89
Marcos Oliveira da Silva	114.571.924-05
Aderita Gerozan Chaves do Nascimento	743.576.444-72
Wagner Valdemar da Silva	090 015 634 14
Edineide Maria da Silva Torres	05707076457
Raimundo Ferreira Torres	08458769450
Ana Cecília Santos Oliveira	112-072-654-97

EMENDA CONSTITUCIONAL Nº 111, DE 28 DE SETEMBRO DE 2021

Altera a Constituição Federal para disciplinar a realização de consultas populares concomitantes às eleições municipais, dispor sobre o instituto da fidelidade partidária, alterar a data de posse de Governadores e do Presidente da República e estabelecer regras transitórias para distribuição entre os partidos políticos dos recursos do fundo partidário e do Fundo Especial de Financiamento de Campanha (FEFC) e para o funcionamento dos partidos políticos.

As Mesas da Câmara dos Deputados e do Senado Federal, nos termos do § 3º do art. 60 da Constituição Federal, promulgam a seguinte Emenda ao texto constitucional:

Art. 1º A Constituição Federal passa a vigorar com as seguintes alterações:

"Art.14.....

§ 12. Serão realizadas concomitantemente às eleições municipais as consultas populares sobre questões locais aprovadas pelas Câmaras Municipais e encaminhadas à Justiça Eleitoral até 90 (noventa) dias antes da data das eleições, observados os limites operacionais relativos ao número de quesitos.

§ 13. As manifestações favoráveis e contrárias às questões submetidas às consultas populares nos termos do § 12 ocorrerão durante as campanhas eleitorais, sem a utilização de propaganda gratuita no rádio e na televisão." (NR)

"Art. 17.....

§ 6º Os Deputados Federais, os Deputados Estaduais, os Deputados Distritais e os Vereadores que se desligarem do partido pelo qual tenham sido eleitos perderão o mandato, salvo nos casos de anuência do partido ou de outras hipóteses de justa causa estabelecidas em lei, não computada, em qualquer caso, a migração de partido para fins de distribuição de recursos do fundo partidário ou de outros fundos públicos e de acesso gratuito ao rádio e à televisão." (NR)

"Art. 28. A eleição do Governador e do Vice-Governador de Estado, para mandato de 4 (quatro) anos, realizar-se-á no primeiro domingo de outubro, em primeiro turno, e no último domingo de outubro, em segundo turno, se houver, do ano anterior ao do término do mandato de seus antecessores, e a posse ocorrerá em 6 de janeiro do ano subsequente, observado, quanto ao mais, o disposto no art. 77 desta Constituição.

....."

(NR)

"Art. 82. O mandato do Presidente da República é de 4 (quatro) anos e terá início em 5 de janeiro do ano seguinte ao de sua eleição." (NR)

Art. 2º Para fins de distribuição entre os partidos políticos dos recursos do fundo partidário e do Fundo Especial de Financiamento de Campanha (FEFC), os votos dados a candidatas mulheres ou a candidatos negros para a Câmara dos Deputados nas eleições realizadas de 2022 a 2030 serão contados em dobro.

Parágrafo único. A contagem em dobro de votos a que se refere o **caput** somente se aplica uma única vez.

Art. 3º Até que entre em vigor lei que discipline cada uma das seguintes matérias, observar-se-ão os seguintes procedimentos:

I - nos processos de incorporação de partidos políticos, as sanções eventualmente aplicadas aos órgãos partidários regionais e municipais do partido incorporado, inclusive as decorrentes de prestações de contas, bem como as de responsabilização de seus antigos dirigentes, não serão aplicadas ao partido incorporador nem aos seus novos dirigentes, exceto aos que já integravam o partido incorporado;

II - nas anotações relativas às alterações dos estatutos dos partidos políticos, serão objeto de análise pelo Tribunal Superior Eleitoral apenas os dispositivos objeto de alteração.

Art. 4º O Presidente da República e os Governadores de Estado e do Distrito Federal eleitos em 2022 tomarão posse em 1º de janeiro de 2023, e seus mandatos durarão até a posse de seus sucessores, em 5 e 6 de janeiro de 2027, respectivamente.

Art. 5º As alterações efetuadas nos arts. 28 e 82 da Constituição Federal constantes do art. 1º desta Emenda Constitucional, relativas às datas de posse de Governadores, de Vice-Governadores, do Presidente e do Vice-Presidente da República, serão aplicadas somente a partir das eleições de 2026.

Art. 6º Esta Emenda Constitucional entra em vigor na data de sua publicação.

Brasília, em 28 de setembro de 2021

Mesa da Câmara dos Deputados	**Mesa do Senado Federal**
Deputado ARTHUR LIRA Presidente	Senador RODRIGO PACHECO Presidente
Deputado MARCELO RAMOS 1º Vice-Presidente	Senador VENEZIANO VITAL DO RÊGO 1º Vice-Presidente
Deputado ANDRÉ DE PAULA 2º Vice-Presidente	Senador ROMÁRIO 2º Vice-Presidente

Deputado LUCIANO BIVAR 1º Secretário	Senador IRAJÁ 1º Secretário
Deputada MARÍLIA ARRAES 2ª Secretária	Senador ELMANO FÉRRER 2º Secretário
Deputada ROSE MODESTO 3ª Secretária	Senador ROGÉRIO CARVALHO 3º Secretário
Deputada ROSANGELA GOMES 4ª Secretária	Senador WEVERTON 4º Secretário

Este texto não substitui o publicado no DOU 29.9.2021

*

[illegible] os [illegible] em [illegible].
Prefeitura Municipal de Taquaritinga do Norte, em 26 de Agosto de 1958.
O Secretário Geral da Prefeitura - [illegible]

Lei Nº 305 de 26 de Agosto de 1958:- O Prefeito Municipal de Taquaritinga do Norte:- Faço saber que a Câmara Municipal de Vereadores de Taquaritinga do Norte, decretou e eu sanciono a seguinte resolução:

Art. 1º - Fica criado o distrito judiciário de São Sebastião, desmembrado do território do primeiro distrito de Taquaritinga do Norte;- Art. 2º - A sede do distrito será no povoado do mesmo nome e abrangerá os seguintes limites:- Partindo do ponto mais alto da Serra do Espírito Santo pela cordilheira direita até sua extremidade; daí por uma reta para o Sítio da Serra da Alegria; daí por uma reta para o ponto mais alto da Serra dos Ossos; daí por uma reta para o ponto mais alto da Serra do Feitiço, descendo pela cordilheira direita até encontrar o Alto da Espinha; daí por uma reta para a Fôr da corrente da Tripa ou Arroz no Riacho Travessia; (este trecho lado Norte, limita-se com o primeiro Distrito deste Município de Taquaritinga do Norte); daí por uma reta para o Pico mais alto da

serra do Costa; daí por uma reta para a Fôz do Riacho da Baixa Verde, no Rio Capibaribe, (este trecho lado Nascente, limita-se com o Município de Toritáma); daí subindo pêlo rio Capibaribe, até a Fôz do Riacho Brinquinho, (este trêcho lado Sul limita-se com os Municípios de Caruaru e Brejo da Madre de Deus), daí subindo pêlo mesmo Riacho Brinquinho até a sua nascente; daí por uma reta para o ponto mais alto da serra do Cocai, (êste trêcho lado Leste, limita-se com o Município da Santa Cruz do Capibaribe. - Art. 3º - A presente Lei, entrará em vigôr a partir do 1º de Janeiro de 1959, com a nova Divisão Administrativa do Estado, revogando-se as disposições em contrário. - Prefeitura Municipal de Taquaritinga do Norte, em 26 de Agôsto de 1958. - Severino Cordeiro de Arruda - Prefeito -.

Lei Nº 306 de 23 de Outubro de 1958. - O Prefeito Municipal de Taquaritinga do Norte: - Faço saber, que a Câmara Municipal de Vereadôres de Taquaritinga do Norte, decretou e eu sanciono a seguinte resolução: - Art. 1º - Fica aprovada a proposta orçamentária do Município de Taquaritinga do Norte, para o exercício financeiro de 1959, na qual é fixada a receita e despesa em Cr$ 1.250.000,00. Art. 2º - Pertencem

Lei Nº 305 de 26 de agosto de 1958

O Prefeito Municipal de Taquaritinga do Norte: - Faço saber que *Câmara Municipal de Vereadores de Taquaritinga do Norte, decretou* eu sanciôno a seguinte resolução:

Art. 1º - Fica criado o distrito judiciário de Pão de Açúcar, desmembrado do território do primeiro distrito de Taquaritinga do Norte.

Art. 2º - A sede do distrito será no povoado do mesmo nome e obedecerá os seguintes limites: - Partindo do ponto mais alto da Serra do Exú descendo pêla cordilheira desta até sua extremidade; daí por uma réta para o Pico da Serra da Pelada; por uma réta para o ponto mais alto da Serra dos Ossos; daí por uma réta para o ponto mais alto da Serra do Tatú, descendo pêla cordilheira desta até encontrar o Aldo da Cupira; daí por uma réta para a Fóz do córrego da Tripa ou Arrôz no Riacho Travessia; (este trecho lado norte, limita-se com o primeiro Distrito deste município de Taquaritinga do Norte); daí por uma réta para o Pico mais alto da Serra do Costa; por uma réta para a Fóz do Riacho da Baixa Verde, no Rio Capibaribe, (este trecho lado Nascente, limita-se com o Município de Toritâma); daí subindo pêlo rio Capibaribe até a Fóz do Riacho Brinquinho (este trecho lado Sul limita-se com os Municípios de Caruaru e Bréjo da Madre de Deus), daí subindo pêlo mesmo Riacho Brinquinho até a sua nascente; dai por uma réta para o ponto mais alto da Serra do Exú; (êste trecho lado Poente, limita-se com o Município de Santa Cruz do Capibaribe. –

Art. 3º - A presente Lei, entrará e vigôr a partir do 1º de janeiro de 1959, com a nova Divisão Administrativa do Estado, revogando-se as disposições em contrário. -

Prefeitura Municipal de Taquaritinga do Norte, em 26 de agosto de 1958. -

Severino Cordeiro de Arruda

Prefeito

IBGE
Instituto Brasileiro de Geografia e Estatística

TAQUARITINGA DO NORTE - PE

2615003

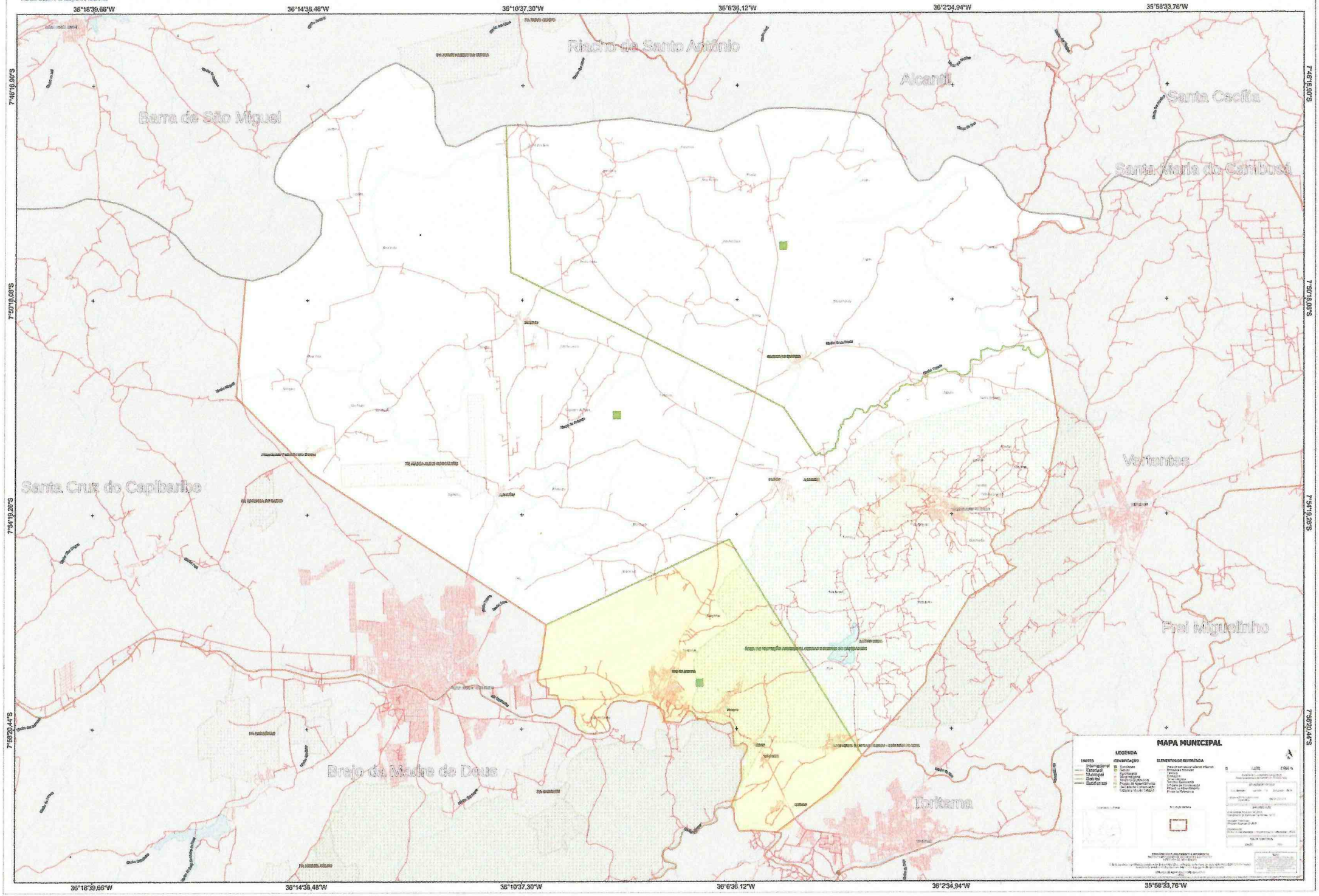
36°18'39,66"W
36°14'38,48"W
36°10'37,30"W
36°6'36,12"W
36°2'34,94"W
35°58'33,76"W
7°46'19,90"S
7°50'19,08"S
7°54'19,26"S
7°58'20,44"S
Riacho de Santo Antônio
Alcantil
Santa Cecília
Barra de São Miguel
Santa Maria do Cambucá
Vertentes
Santa Cruz do Capibaribe
Frei Miguelinho
Brejo da Madre de Deus
Toritama
MAPA MUNICIPAL
LEGENDA
LIMITES
Internacional
Estadual
Municipal
Distrital
Subdistrital
IDENTIFICAÇÃO
Sumaúma
Sede
Aglomerado
Núcleo Urbano
Núcleo Quilombola
Projeto de Assentamento
Área de Conservação
Capital Estadual
ELEMENTOS DE REFERÊNCIA
Rede de estradas simples e vilares
Rodovia
Ferrovia
Hidrografia
Área de Preservação
Sítio Arqueológico
Ponto de Referência
Área de Preservação Ambiental
Área de Proteção Ambiental
Área de Relevante Interesse Ecológico