PODER LEGISLATIVO
CÂMARA MUNICIPAL DE SANTARÉM
Avenida Dr. Anysio Chaves, 1001.
CEP. 68.030.290 - SANTARÉM-PARÁ
CNPJ nº 10.219.202/0001-82

GABINETE DO VEREADOR ALEXANDRE MADURO – (MDB)

CÂMARA MUNICIPAL DE SANTARÉM
Aprovado em Única Discussão
Por Unanimidade
Plenário 03/08/2021

CÂMARA MUNICIPAL DE SANTARÉM
Prof. Josafá Gonçalves
1º Secretário

REQUERIMENTO Nº 1387 /2021.

Senhor Presidente,

Senhoras e Senhores Vereadores.

O vereador que este subscreve, fazendo uso das prerrogativas que lhes são asseguradas pelo Regimento Interno desta Casa Legislativa, requer que após os trâmites regimentais e com a necessária aprovação dos ilustres membros deste soberano Plenário, seja encaminhado à Secretaria Municipal de Infraestrutura (SEMINFRA) e Secretaria Municipal de Urbanismo (SEMURB), **SOLICITANDO A RECUPERAÇÃO, MANUTENÇÃO E LIMPEZA, DA RUA ITUQUI POR TODA SUA EXTENSÃO, BAIRRO SÃO CRISTOVÃO.**

Fundamentação

A pedido de moradores, comerciantes e usuários, venho por meio deste, **solicitar a recuperação, manutenção e limpeza, da rua Ituqui por toda sua extensão, Bairro São Cristóvão.**

Os moradores reclamam da falta de infraestrutura adequada para o tráfego de veículos e até mesmo de pedestres. As péssimas condições atuais que se encontra devido às fortes chuvas, tem acarretado sérios problemas para aqueles moradores.

Com a presente proposição requer que sejam tomadas as providencias necessárias pela Secretaria Municipal de Infraestrutura- SEMINFRA.

Sala das Sessões, Plenário "Vereador Benedito Magalhães", em 02 de agosto de 2021

ALEXANDRE MADURO
Vereador-MDB

PODER LEGISLATIVO
CÂMARA MUNICIPAL DE SANTARÉM
Avenida Dr. Anysio Chaves, 1001.
CEP. 68.030.290 - SANTARÉM-PARÁ
CNPJ nº 10.219.202/0001-82

GABINETE DO VEREADOR ALEXANDRE MADURO – (MDB)

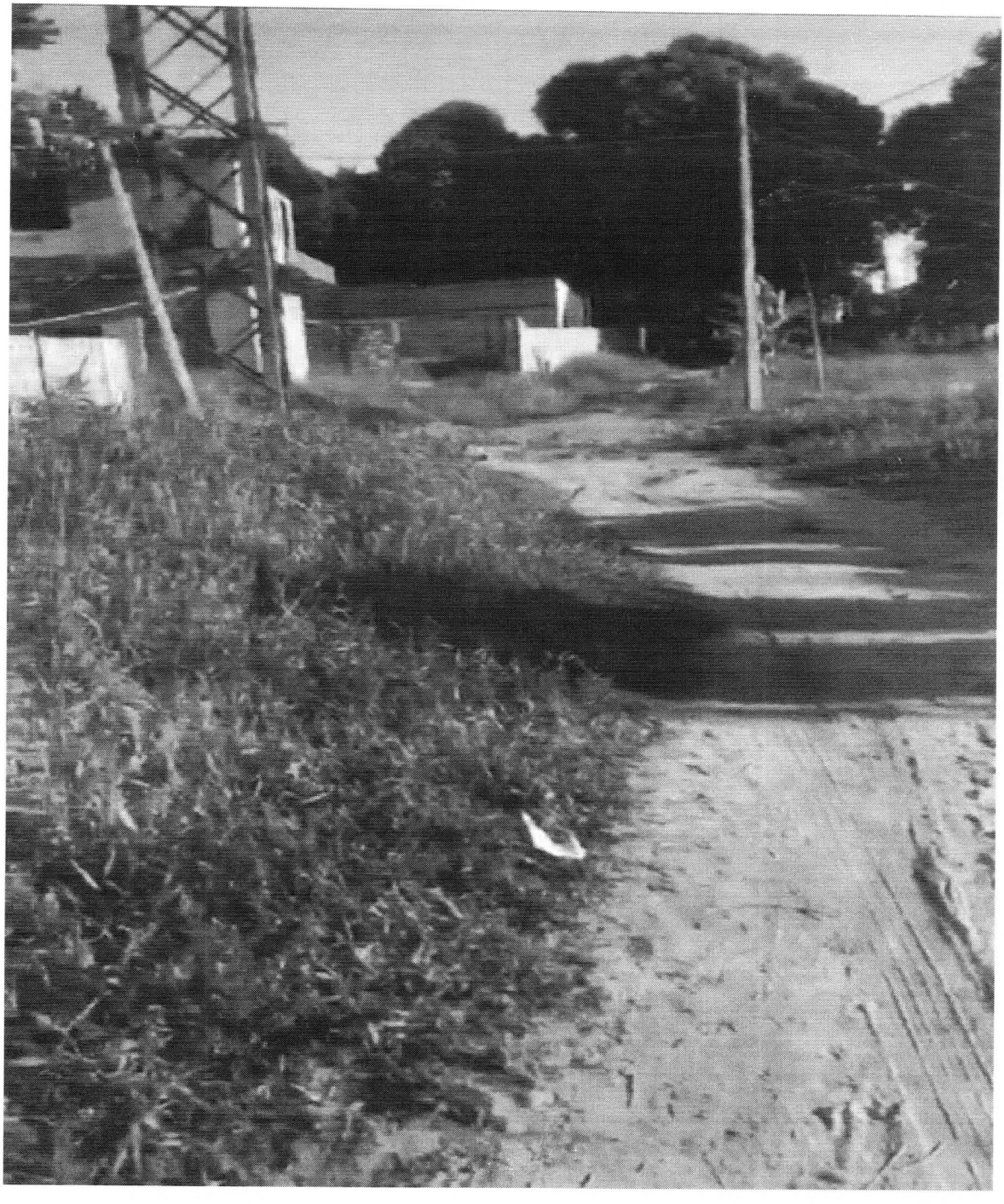

www.camaradesantarem.pa.gov.br
E-mail Institucional: ver.alexandremaduro@santarem.pa.leg.br
Telefone: (93) 99125-5830